

PROJET / FAÇADE NORD-OUEST

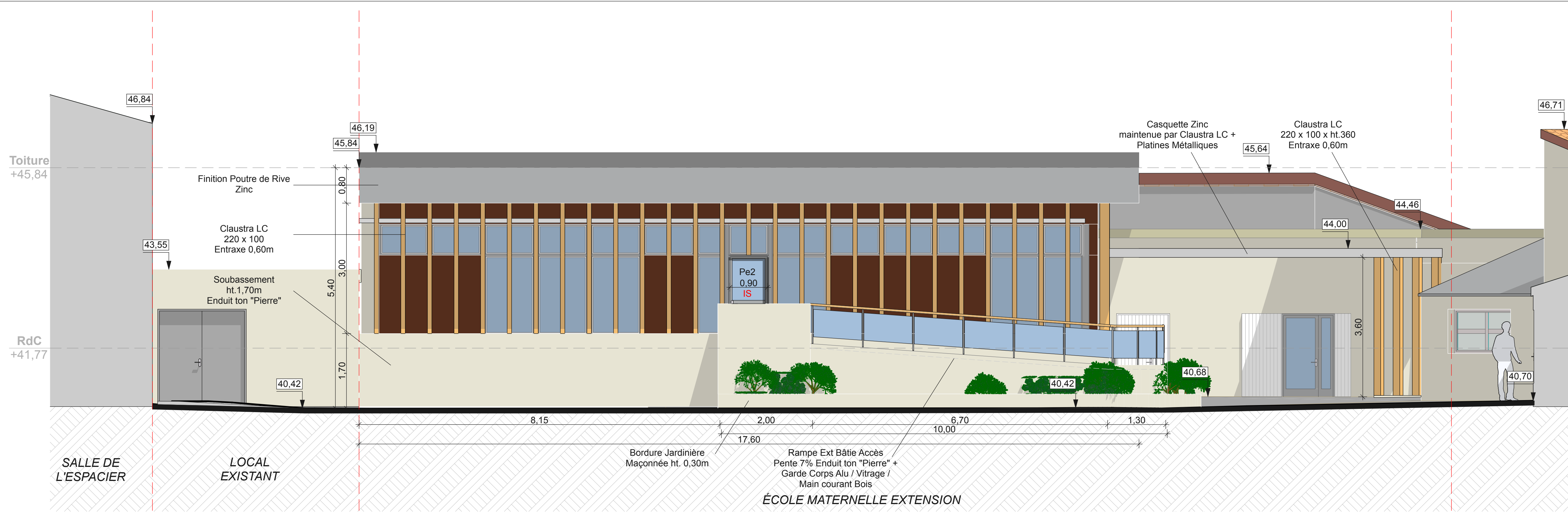

PROJET / FAÇADE NORD-EST

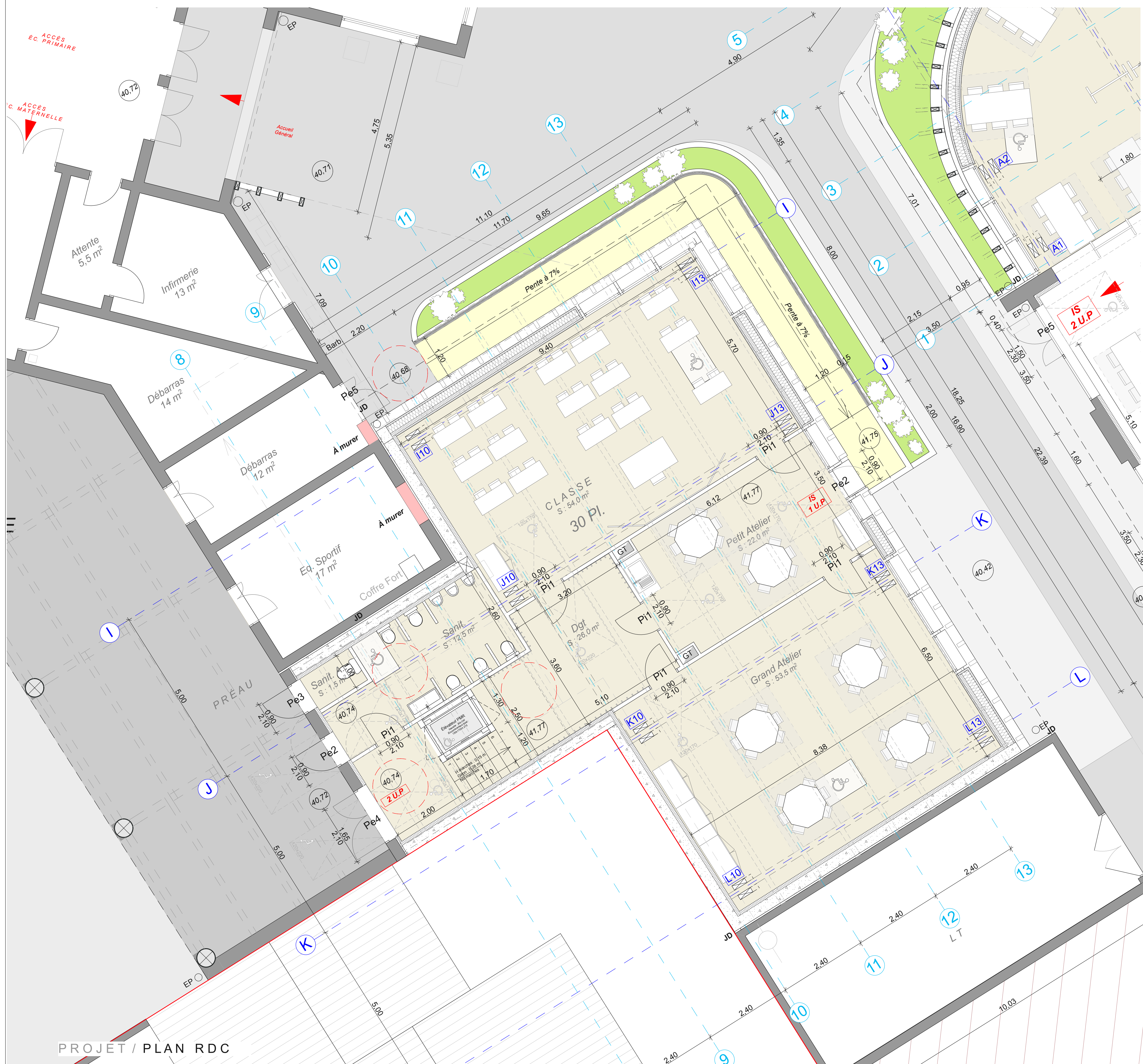

PROJET / PLAN RDC

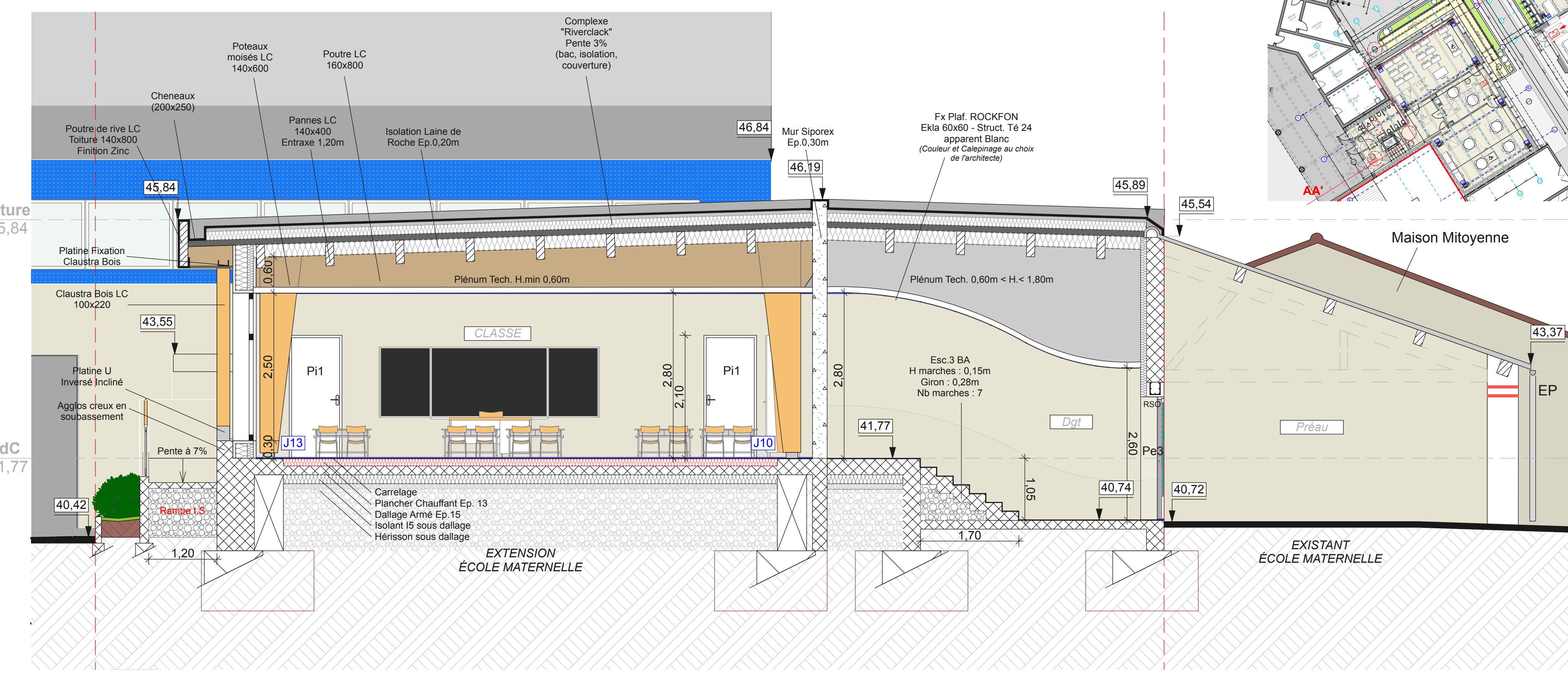

PROJET / COUPE AA'

TABLEAU DE SURFACES

Désignation	SHAB m2
ÉCOLE MATERNELLE - PROJET	
RdC Classe	54
RdC Grand Atelier	53,5
RdC Petit Atelier	22
RdC Sanit	12,5
RdC Sanit Adulte	2
RdC Dgt	26
TOTAL	170

LÉGENDE

- Espaces réaménagés
- Extension
- Bâti Existants
- Cloisonnement Existant
- Cloisonnement Projet

NOTA BENE - Les cotes sont données à titre indicatif et ne sont pas à mesurer sur les plans. Pour ce qui est des dimensions techniques Cf. les plans TFP. L'entrepreneur est tenu de signaler toute éventuelle contradiction.

Maitre d'Ouvrage : **Commune de NOVES**
 Hôtel de Ville
 Place Jean Jaures
 13020 NOVES
 Tel. 04 90 24 43 00
 Fax. 04 90 92 94 92

Extension du Restaurant Scolaire & Création de deux Classes supplémentaires Maternelle et Primaire
GRUPE SCOLAIRE J. FERRY

DCE

PLAN ÉCOLE MATERNELLE - RDC / COUPE / FAÇADES

PROJET

PHASE : PRO	DATE : 04/05/2016	N° Plan : 05.4	Echelle : 1/50
N° att : 20015	Maitre d'Ouvreur : Bureau d'Etudes Techniques :		
SARL d'Architecture LACRAU R. CARASSO Archi. DPLG-Ltd 15, Boulevard Raspail 13013 MARSEILLE Tel. 04 91 06 10 40 Fax 04 91 70 88 83 E-mail : architecture.lacrau@tee.fr		TPF INGENIERIE 60, rue Jean Dausset BP 11250 84911 AVIGNON Cedex 9 Tel : 04 90 87 16 79	
Bureau de Contrôle & Coordination SPS : SOCOTEC - Agence d'Avignon 48, Bd Saint Michel 84000 AVIGNON Tel : 04 90 82 12 38 Fax : 04 90 82 41 90 E-mail : construction.avignon@socotec.com			