

Parking Livraisons / PMR

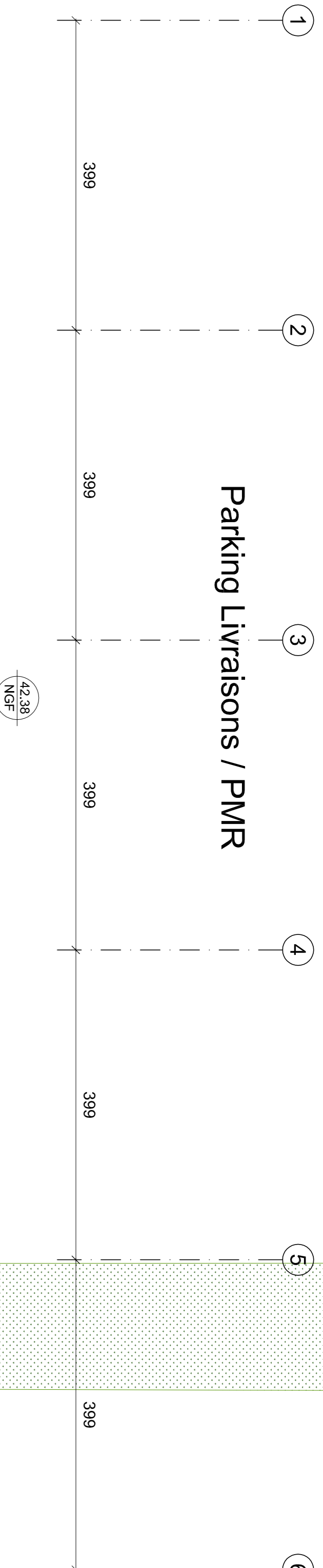

461.5

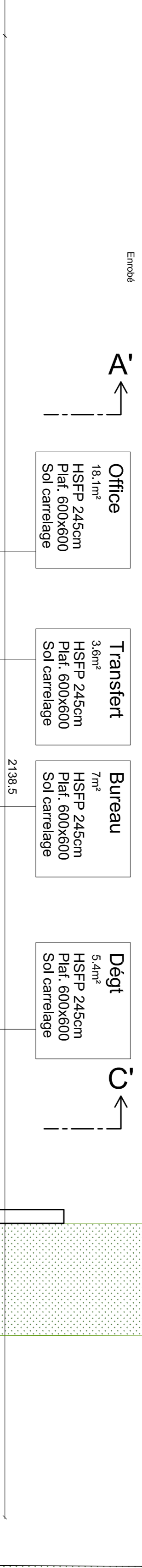

limite de propriété

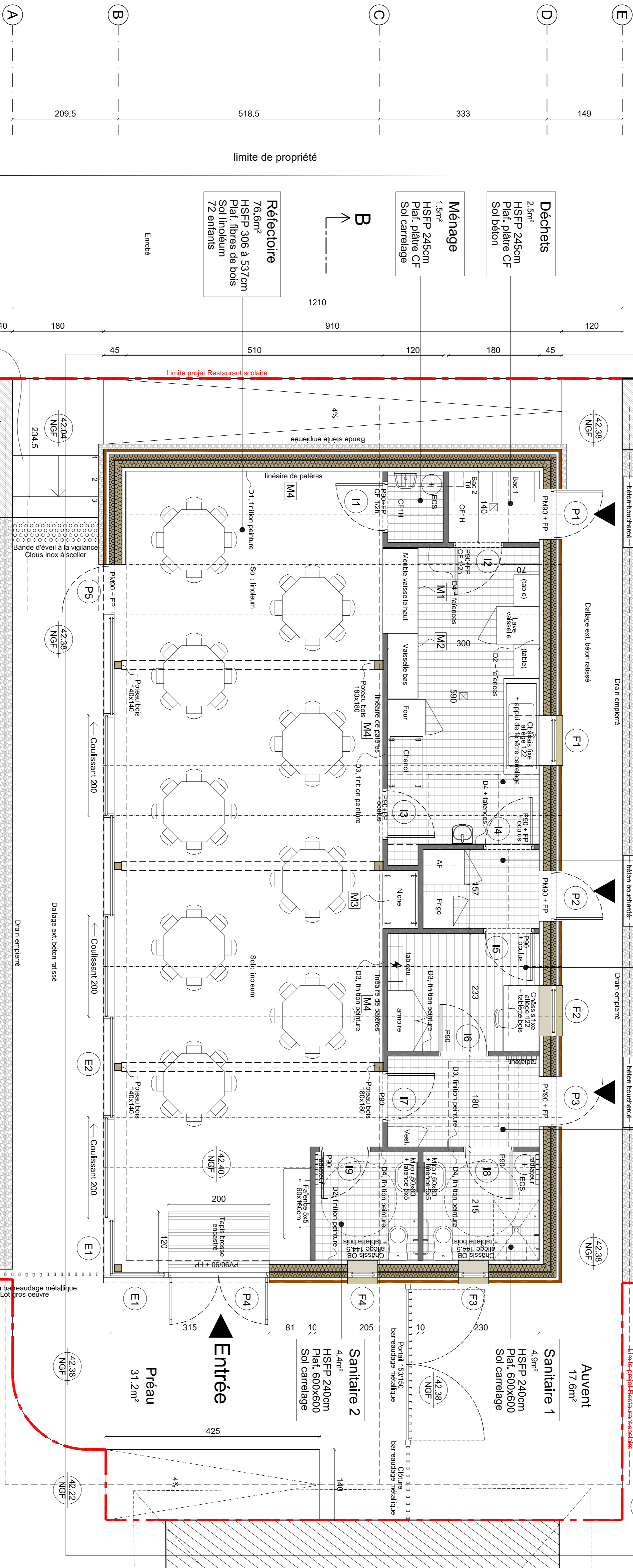

Parking public

Cour de récréation

**COMMUNE DE ROU-MARSON**  
 3, place Robert Sabille  
 49400 Rou-Marson

**Construction du Restaurant scolaire**  
 Rue 13 août 1944  
 49400 ROU-MARSON

Indice	Date	Objet

**Maîtrise d'Oeuvre :**

<b>Scheubel + Genty ARCHITECTES</b> 5, rue des Pêcheurs - 49100 ANTERS 0243462402 - 0243463017 scheubelgenty@orange.fr	<b>AB Ingénierie</b> 21, rue du Maréchal - 49124 SAINT-DENIS-DE-LANOU 0243462402 - 0243463017 ab@ab-ingenierie.com	<b>Quest Acoustique</b> 18, rue de la République - 49100 ANTERS 0243462402 - 0243463017 quest@quest-acoustique.com
---	---	---

**Bureau de Contrôle :**

<b>Sociotec</b> 122, rue de Châteauneuf - 49009 ANTERS-CHEVAL 0243462402 - 0243463017 sociotec@sociotec.com	<b>Coordination SPS :</b> <b>Sociotec</b> 122, rue de Châteauneuf - 49009 ANTERS-CHEVAL 0243462402 - 0243463017 sociotec@sociotec.com
--	---

**DCE**  
**Projet**  
**Plan**

**A01**

Echelle : 1/50  
Date : Mai 2018