

Anglésage  
Couvre-joint sapin 20mm cloué ou agrafé  
permettant la tenue et la tension régulière  
de l'habillage en feutrine

Structure  
Ossature en sapin M1

Profil d'accrochage  
Profil U asymétrique vissé  
pour recevoir cymaises

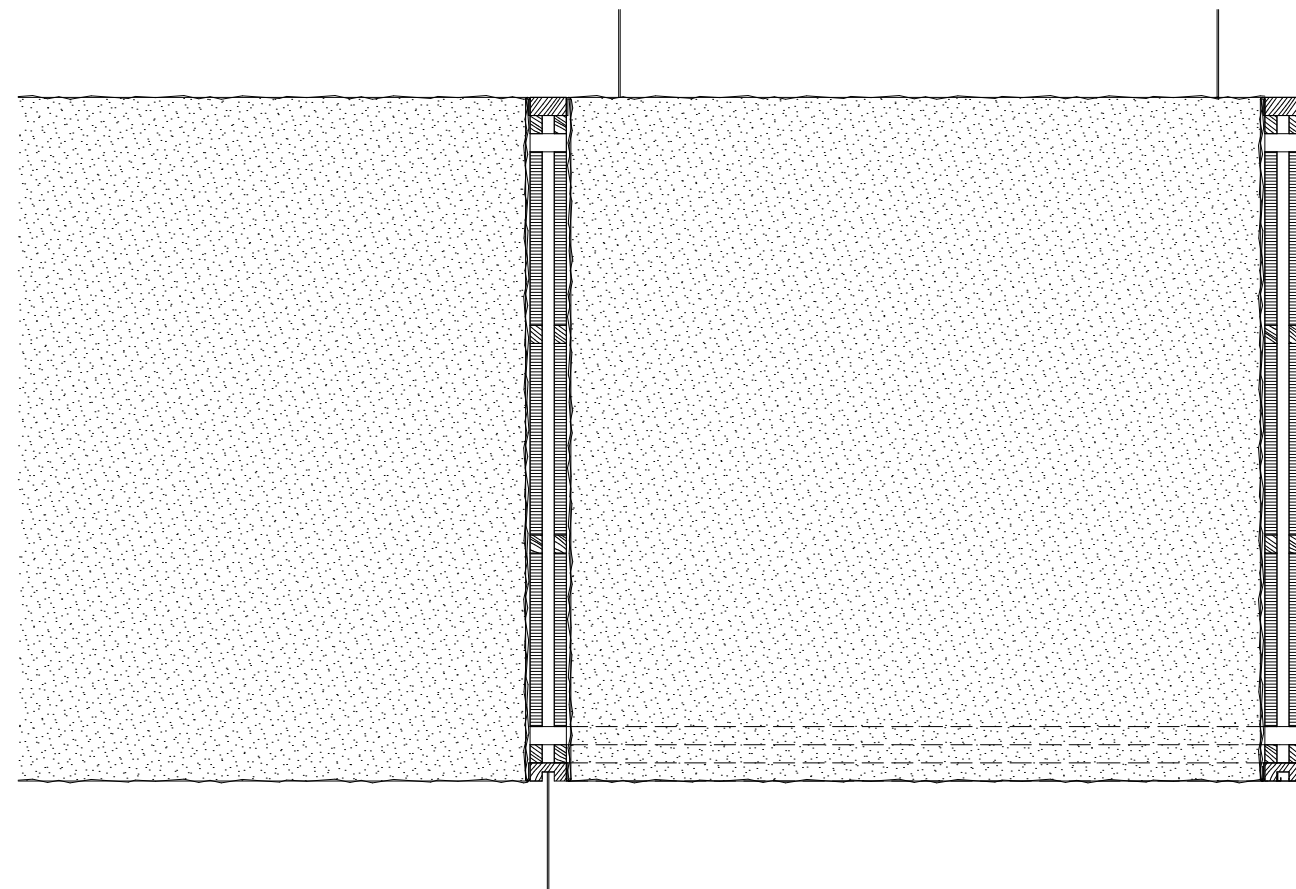

Isolant phonique  
Remplissage en laine de verre semi rigide  
à l'intérieur de l'ossature bois.

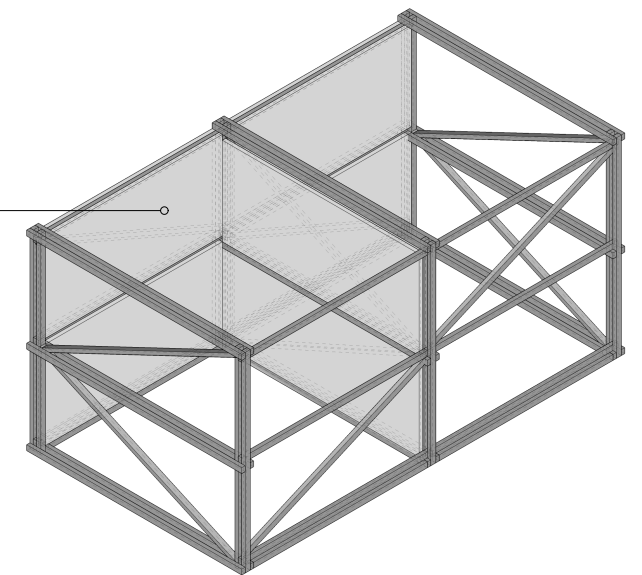

## MAITRISE D'OEUVRE

GROUPEMENT LIS&DANEAU ARCHITECTES

**lis&daneau Architectes**

16 Grande rue  
38 000 GRENOBLE  
04 26 03 17 31  
clement@flcda.fr  
Réfèrent:Mr.Daneau ou MrLis

**THERMIBEL B.E fluide**

3 Rue des Pins  
38 100 GRENOBLE  
04 38 12 15 70  
Jean-yves Calvez@thermibel.fr  
Réfèrent:Mr.Calvez

## MAITRISE D'OUVRAGE

VILLE D'UGINE

**THERMIBEL B.E Acoustique**

3 Rue des Pins  
38 100 GRENOBLE  
04 38 12 15 70  
h.martin@thermibel.fr  
Réfèrent:Mr.Martin

## 2.1 DÉTAIL 1 (2)

047 CENTRE CULTUREL DES FONTAINES 73 400 UGINE - 2 RUE DES VIGNES

**lis & daneau architectes**

16 grande Rue  
38 000 GRENOBLE

**DCE**

Références

Indice  
Première diffusion  
Form at d'origine  
Imprimé le  
Fichier

A

11/11/2017

A3

28/02/2018

Eglise fontaines\_PRO\_180228.pln