

CONSTRUCTION D'UN RESTAURANT SCOLAIRE

Saint Nazaire

Dessinateur: Emmanuel.B

www.sacoppet.fr

OPPET

Le bois, notre essence

Guillaume Thomas

Z.E.I La Reverdière
79150 St Maurice La Fougereuse
Tél: 05 49 65 87 97
Fax: 05 49 65 84 00
E-mail: bet@sacoppet.fr

Charpente

Lot :

Ossature bois

Bardage

Indice	Date	Description
0	12/02/18	Première émission

CARNET DE DETAIL

Echelles	Type de document	N° Plan	Indice
1/XXX	PLAN DE PRINCIPE	STB-00	0

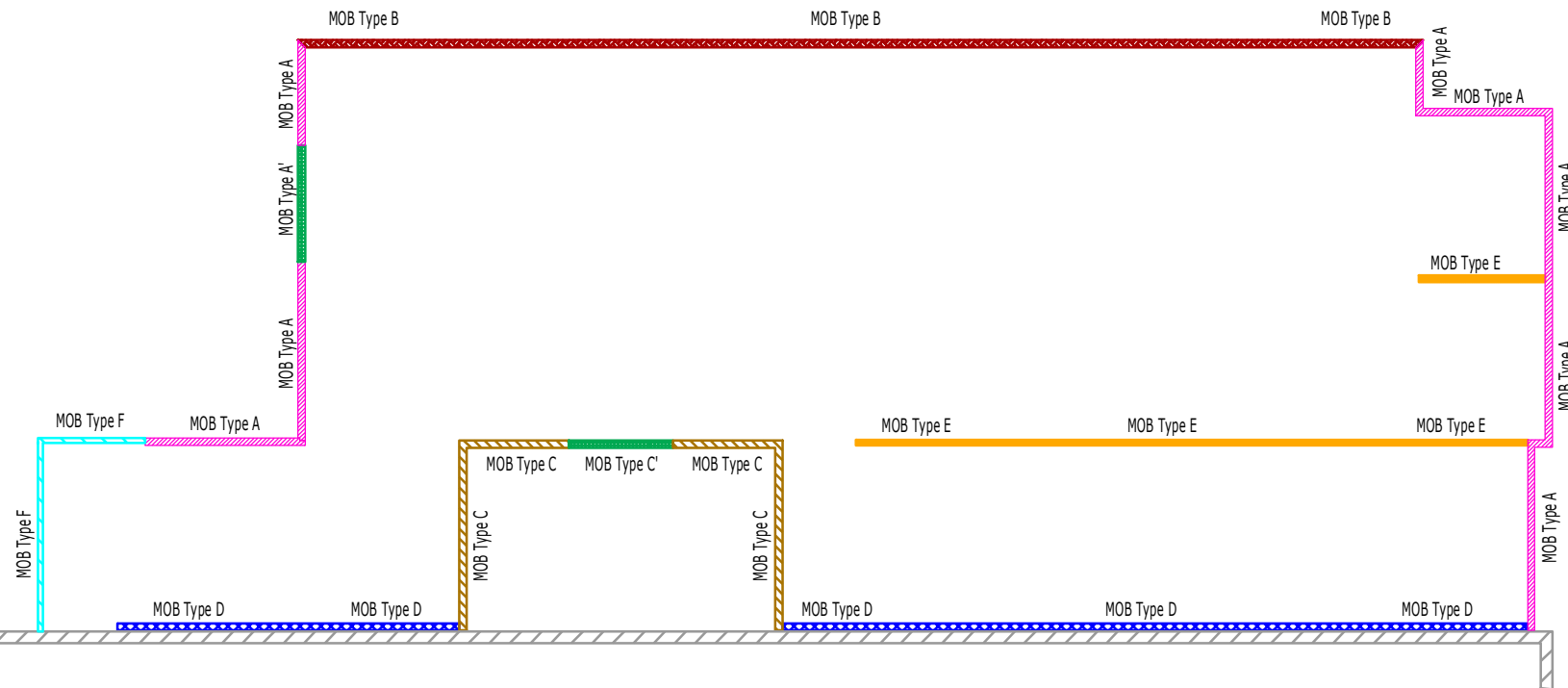

Plan de repérage des différents type de MOB

Ech: 1:200	12-02-2018	Ind 0
Repérage	2 de 22	

- Pare-vapeur
- Ossature 45x145
- Isolant 145mm
- OSB de 12mm
- Pare-pluie
- Tasseaux vertical 21x45 traité classe IV
- Tasseaux horizontal 29x45 traité classe IV
- Bardage en Douglas épaisseur de 22 à 70mm

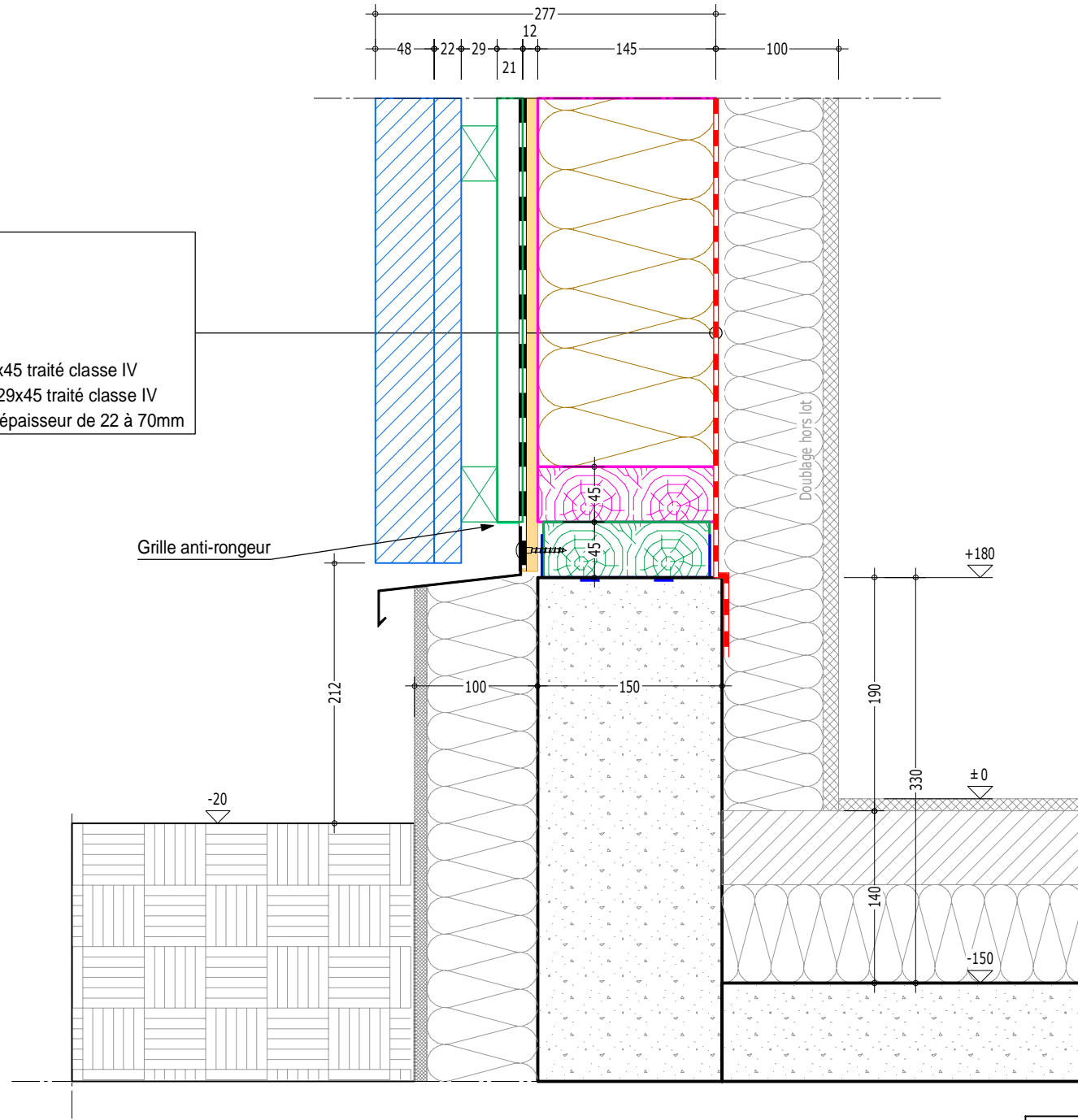

MOB Type A

Ech: 1:5 | 12-02-2018 | Ind 0

Détail 01

3 de 22

- Pare-vapeur
- Ossature 45x145
- Isolant 145mm
- OSB de 12mm
- Pare-pluie

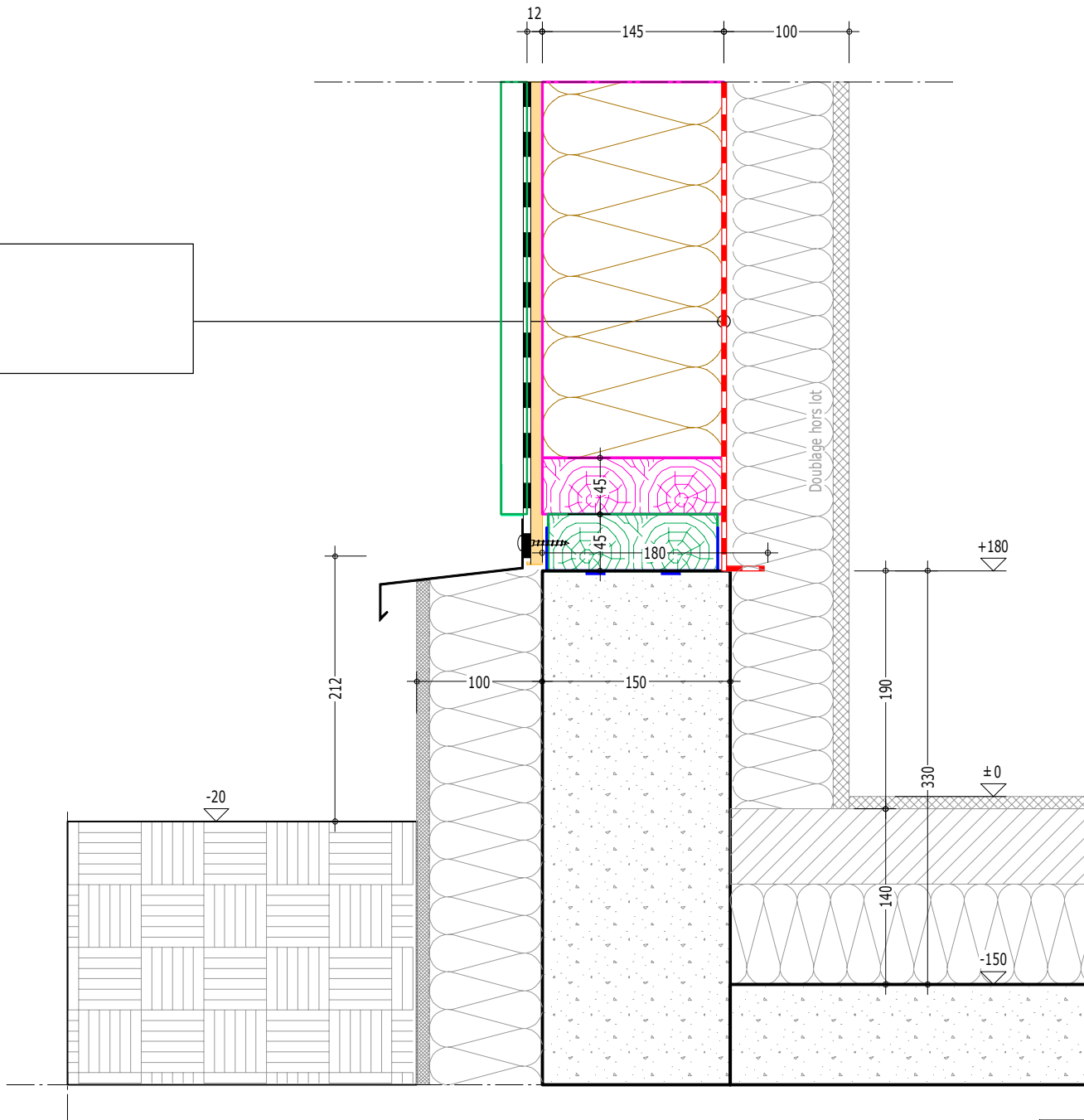

MOB Type A'

Ech: 1:5 | 12-02-2018 | Ind 0

Détail 02

4 de 22

- Pare-vapeur
- Ossature 45x145
- Isolant 145mm
- OSB de 12mm
- Pare-pluie
- Tasseaux vertical 21x45 traité classe IV
- Tasseaux horizontal 29x45 traité classe IV
- Bardage en Douglas épaisseur de 22 à 70mm

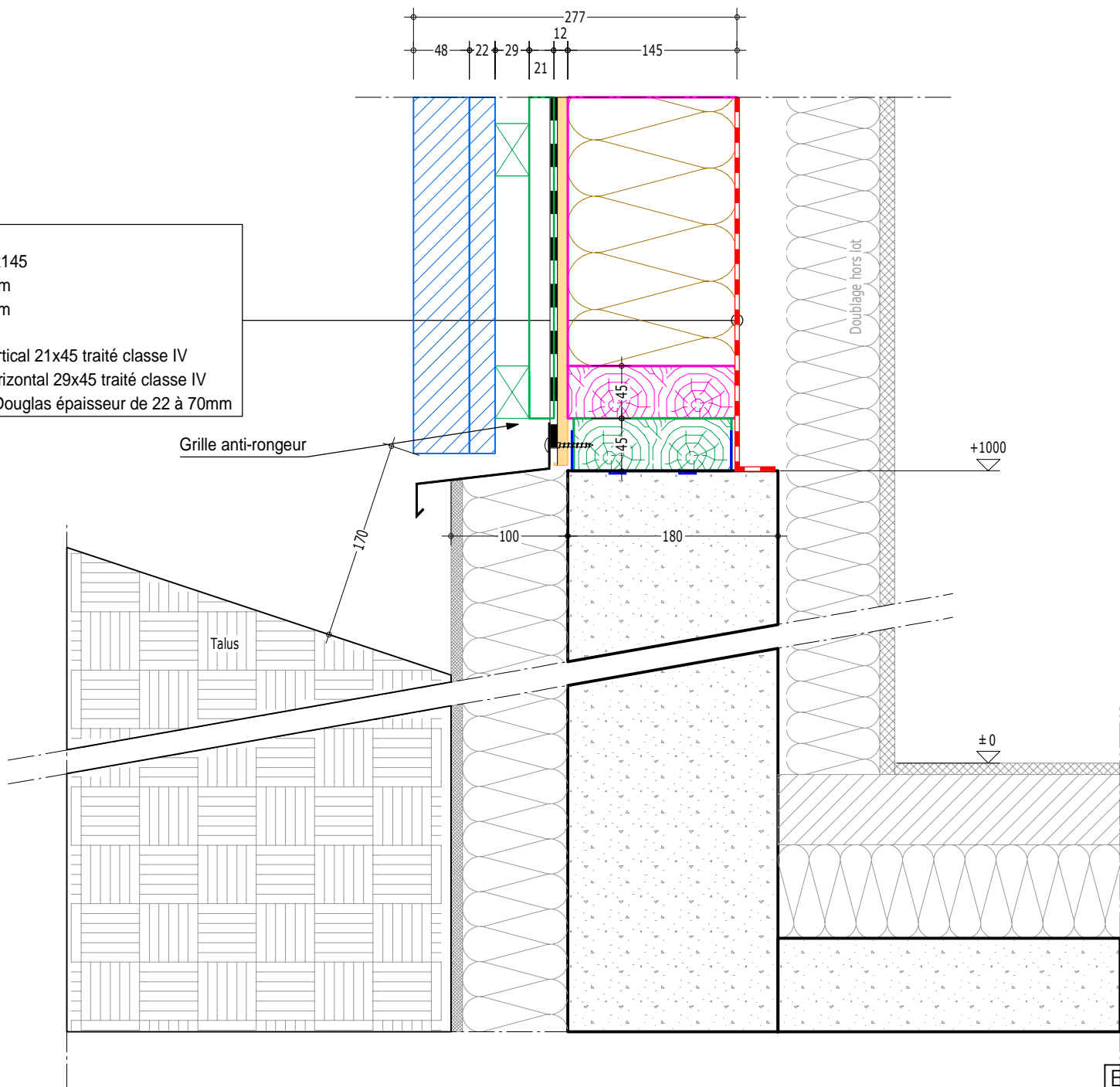

MOB Type B

Ech: 1:5 | 12-02-2018 | Ind 0

Détail 03 | 5 de 22

- Pare-vapeur
- Ossature 45x145
- Isolant 145mm
- OSB de 12mm
- Pare-pluie
- Tasseaux vertical 21x45 traité classe IV
- Tasseaux horizontal 29x45 traité classe IV
- Bardage en Douglas épaisseur de 22 à 70mm

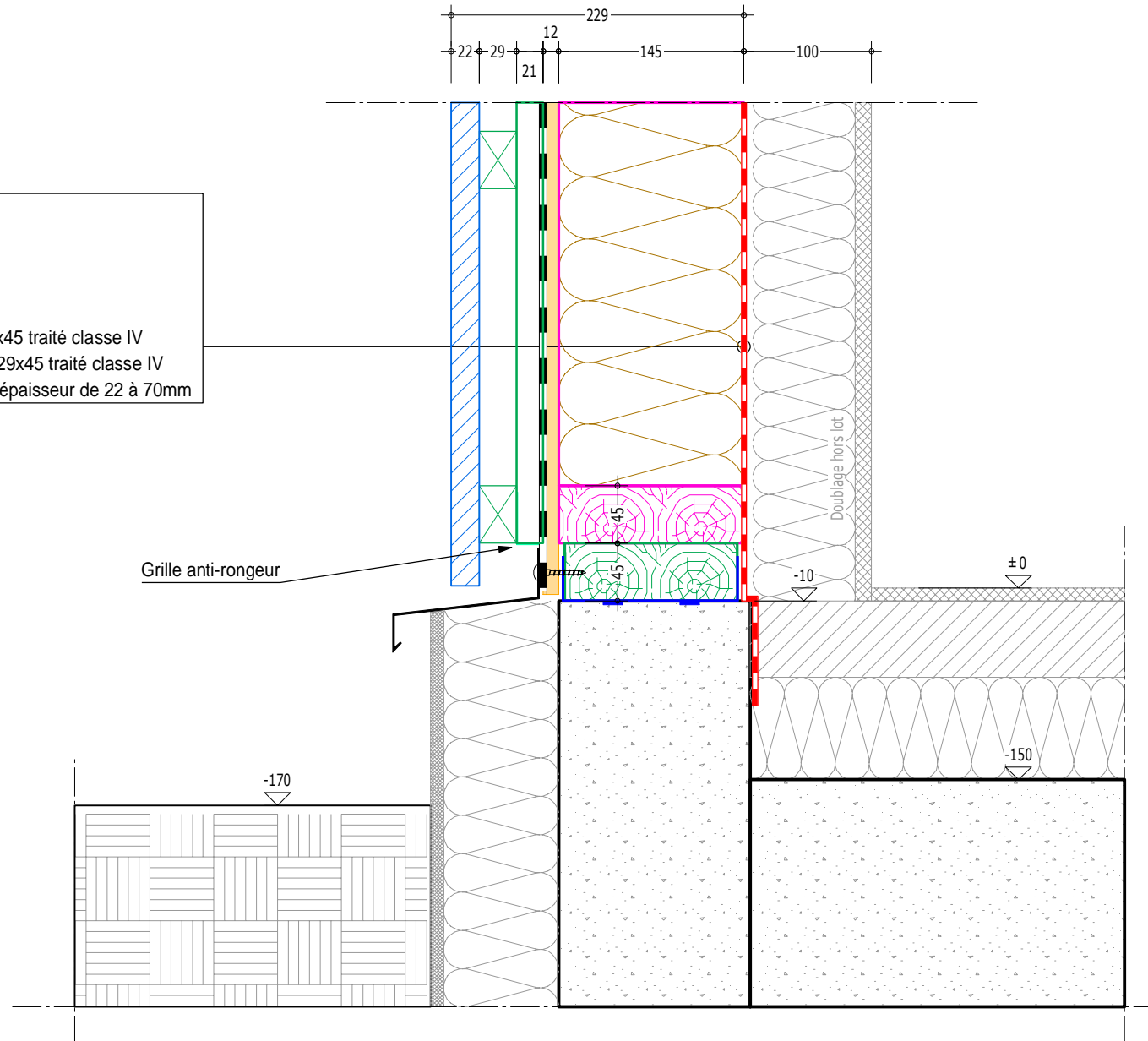

MOB Type C

Ech: 1:5 | 12-02-2018 | Ind 0

Détail 04

6 de 22

Détail de pied d'ossature sur surbot avec bardage bois, patio

- Pare-vapeur
- Ossature 45x145
- Isolant 145mm
- OSB de 12mm
- Pare-pluie
- Tasseaux vertical 21x45 traité classe IV

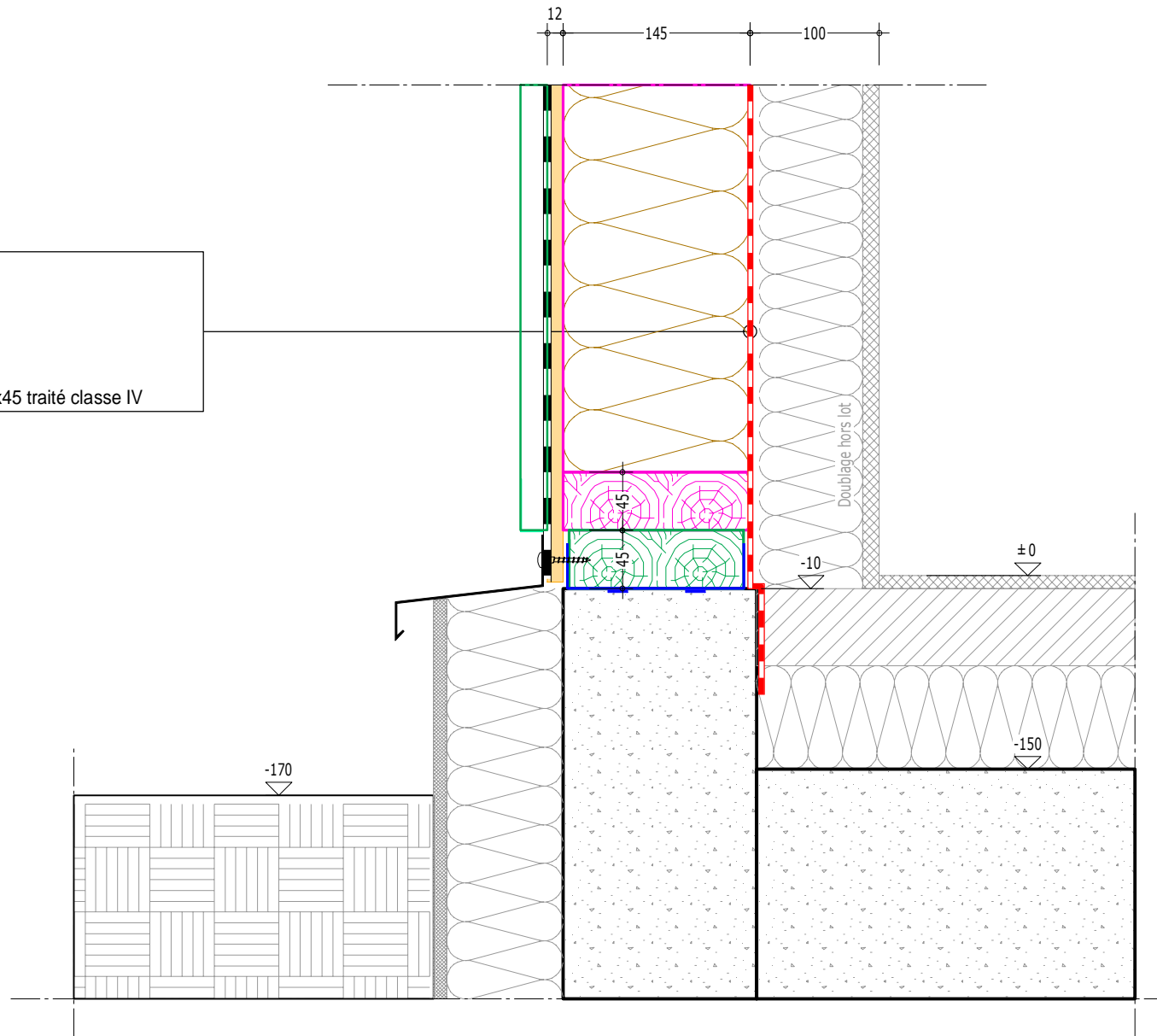

MOB Type C'

Ech: 1:5 | 12-02-2018 | Ind 0

Détail 05

7 de 22

- Tasseaux vertical 21x45 traité classe IV
- Pare-pluie
- OSB de 12mm
- Ossature 45x145
- Isolant 145mm
- Pare-vapeur

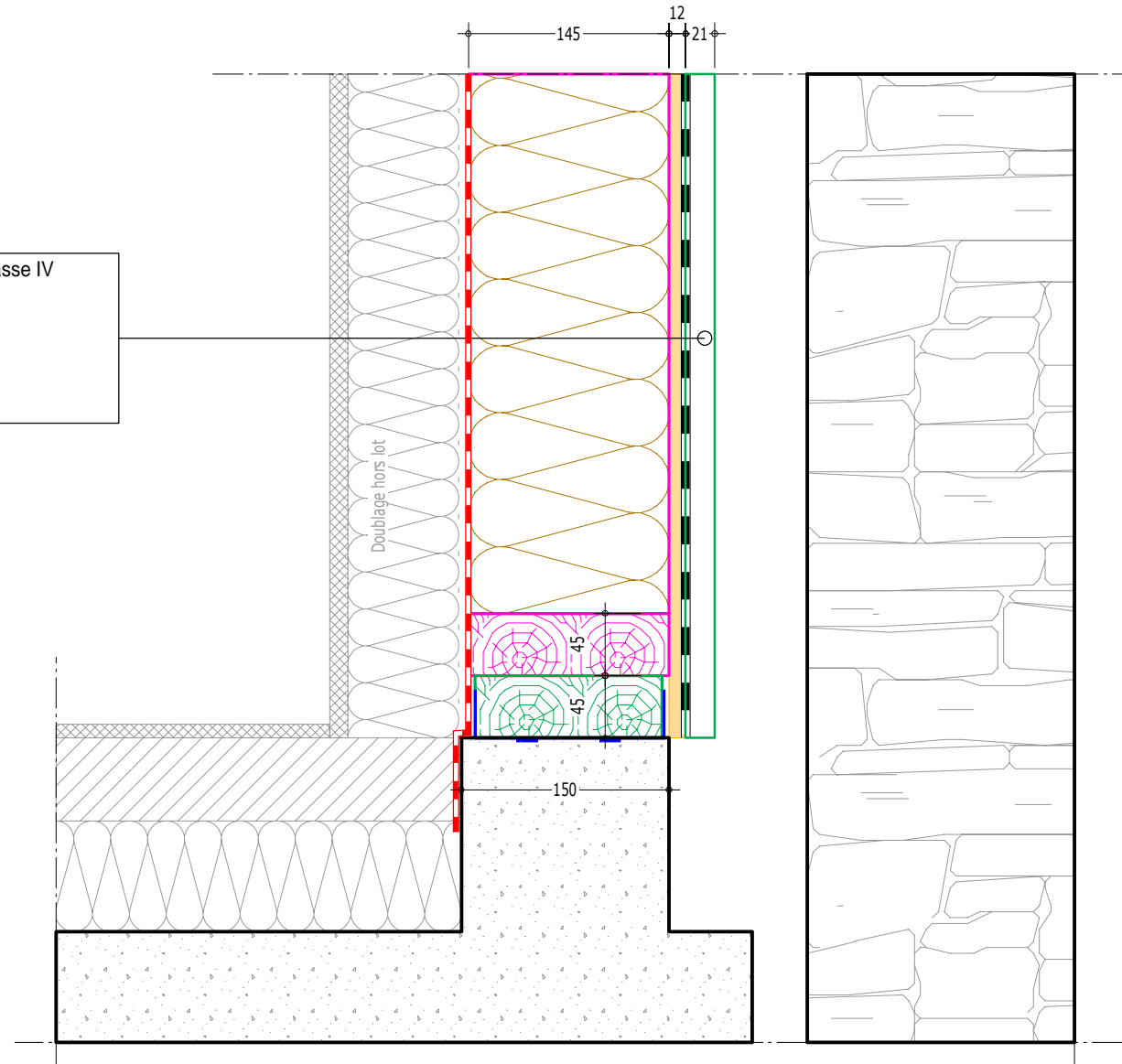

MOB Type D

Ech: 1:5 | 12-02-2018 | Ind 0

Détail 06

8 de 22

Détail de pied d'ossature sur surbot contre existant

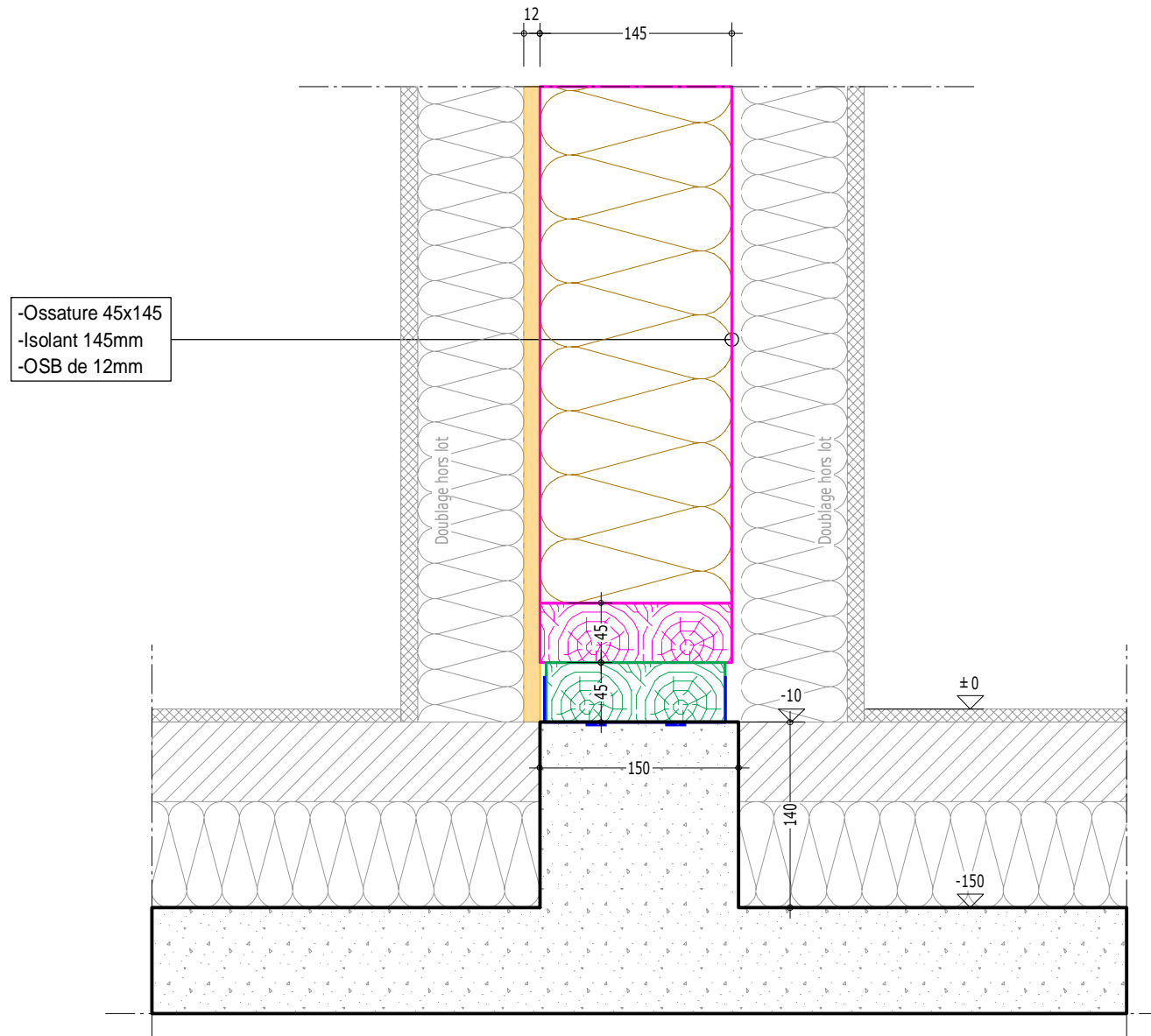

-Ossature 45x145
 -Isolant 145mm
 -OSB de 12mm

MOB Type E

Ech: 1:5 | 12-02-2018 | Ind 0

Détail 07

9 de 22

Détail de pied d'ossature sur surbot

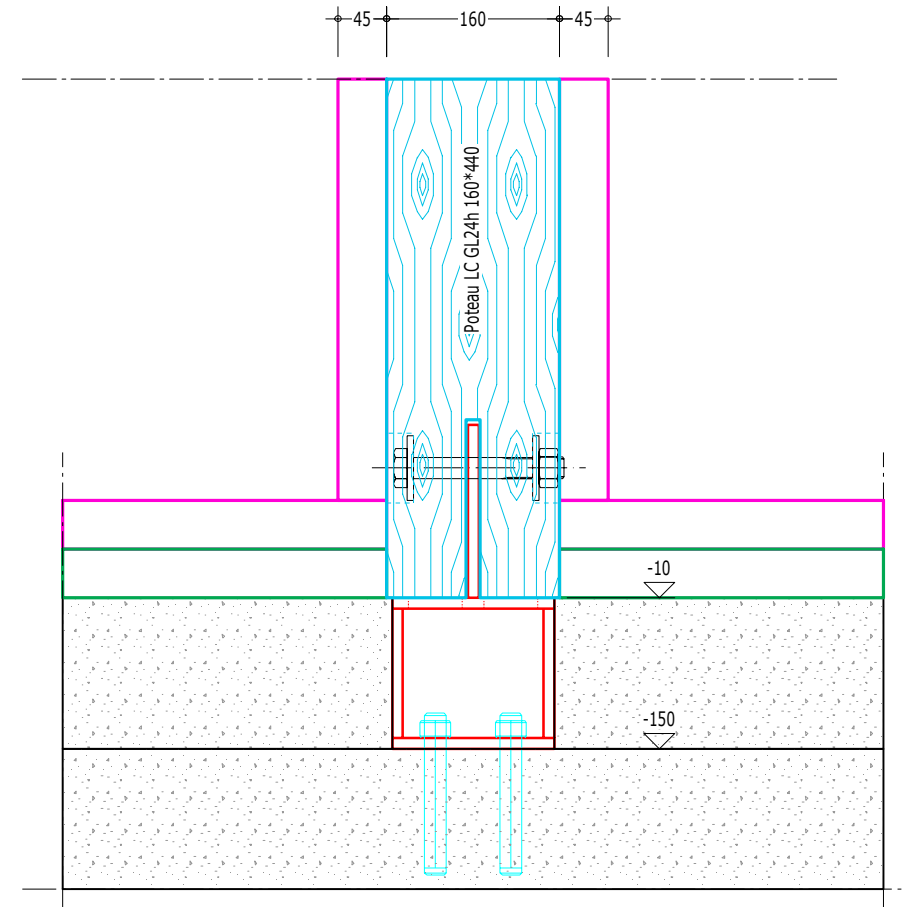
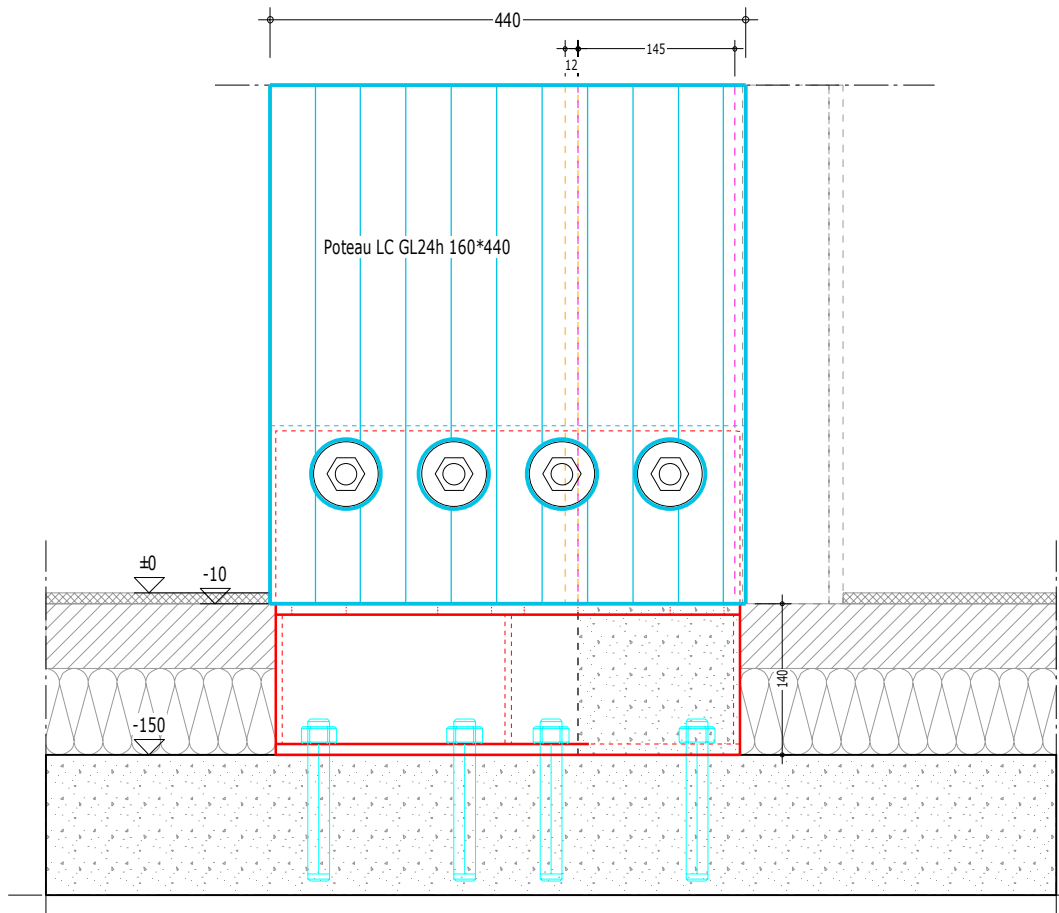
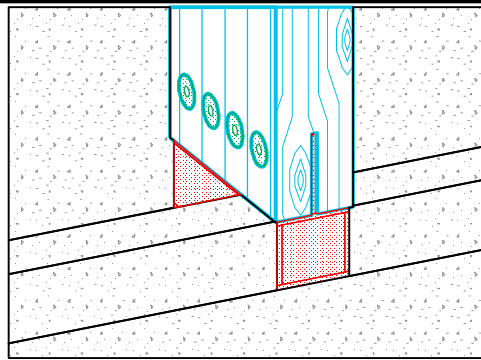

MOB Type E

Ech: 1:7 | 12-02-2018 | Ind 0

Détail 08

10 de 22

Coupe sur pied de poteau dans MON type E

- Isolant 80mm
- Chevron bois massif classe II 45°70
- Pare-pluie
- Tasseaux vertical 21x45 traité classe IV
- Tasseaux horizontal 29x45 traité classe IV
- Bardage en Douglas épaisseur de 22mm

Grille anti-rongeur

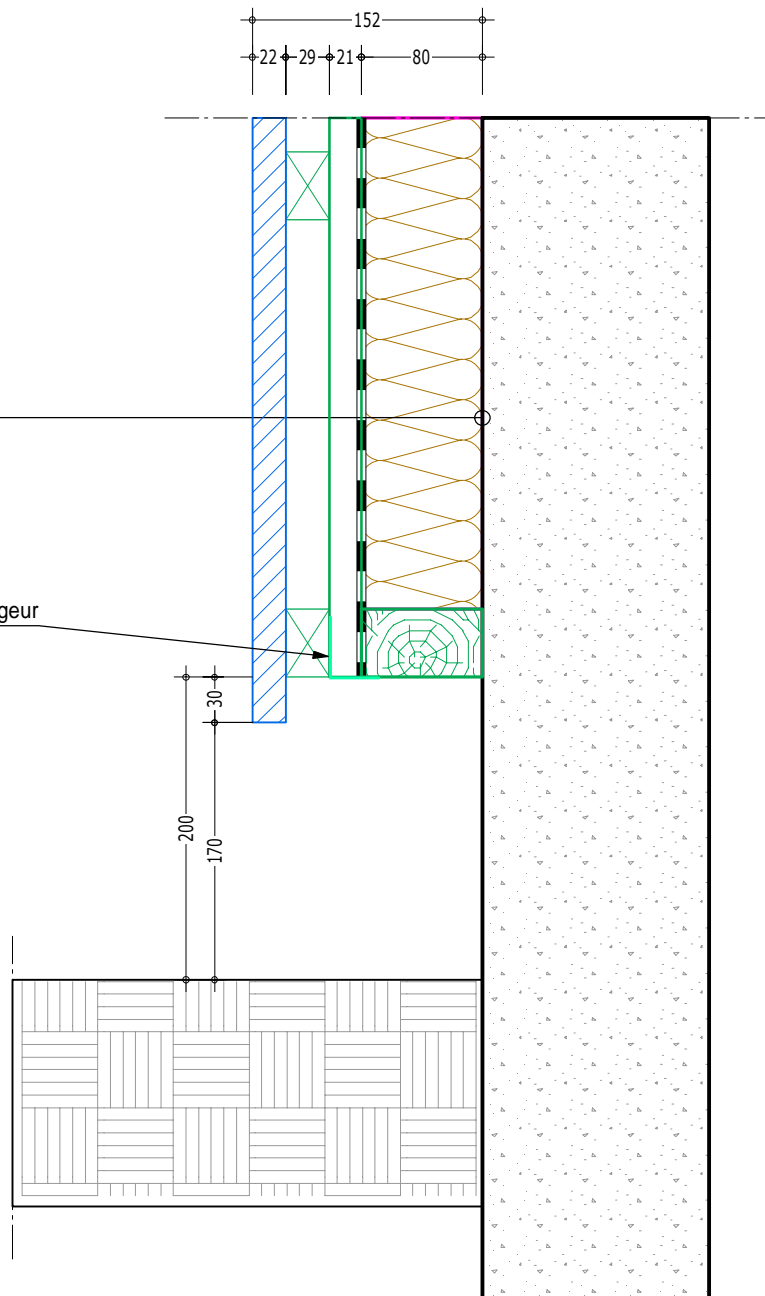

MOB Type F

Ech: 1:5 | 12-02-2018 | Ind 0

Détail 09 | 11 de 22

Détail ITE

Bardage type A

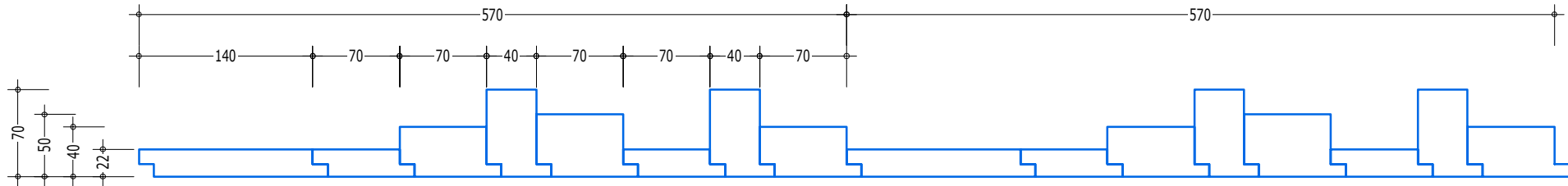

Bardage type B

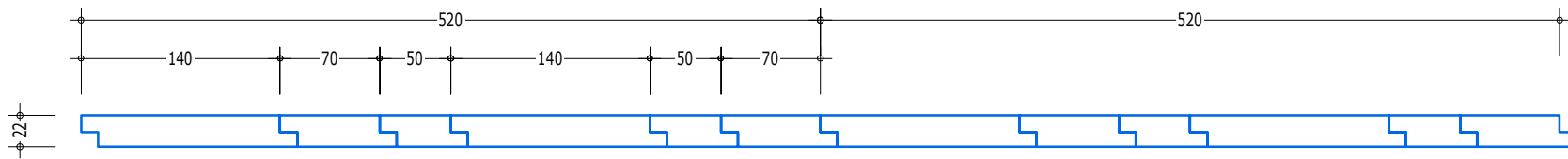

Bardage en bois massif Douglas usiné

Angle sortant

Angle rentrant

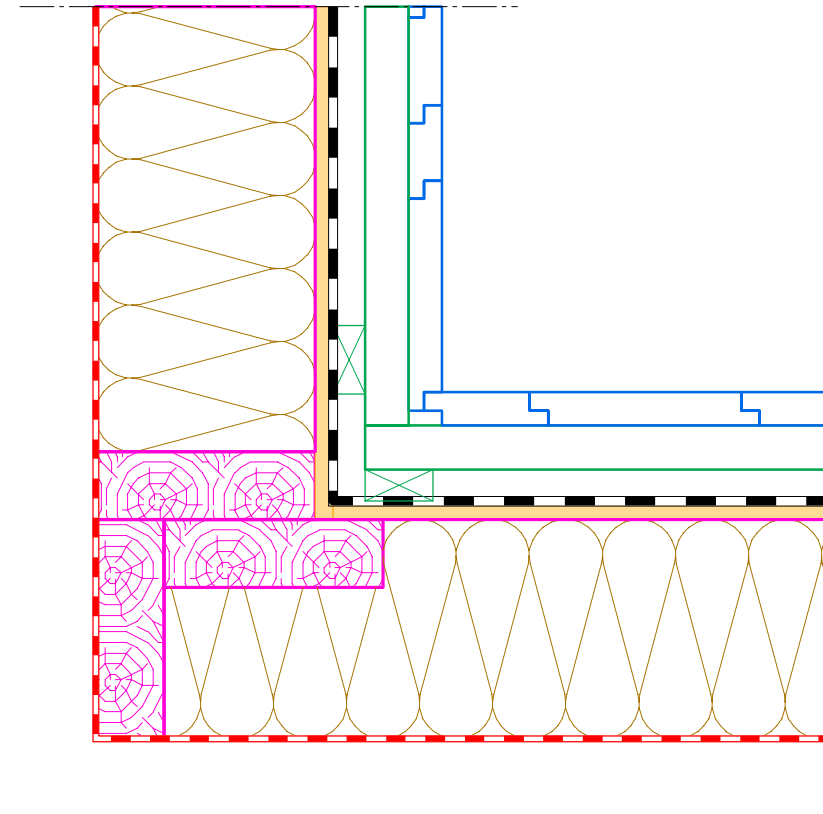
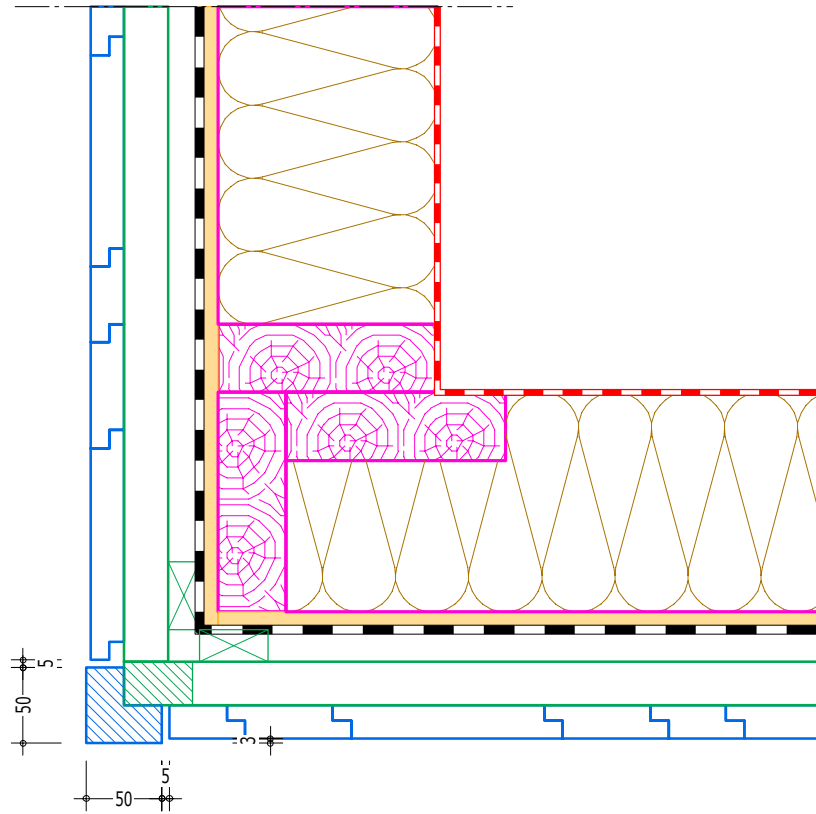

Tasseau d'angle en bois massif Douglas 50*50

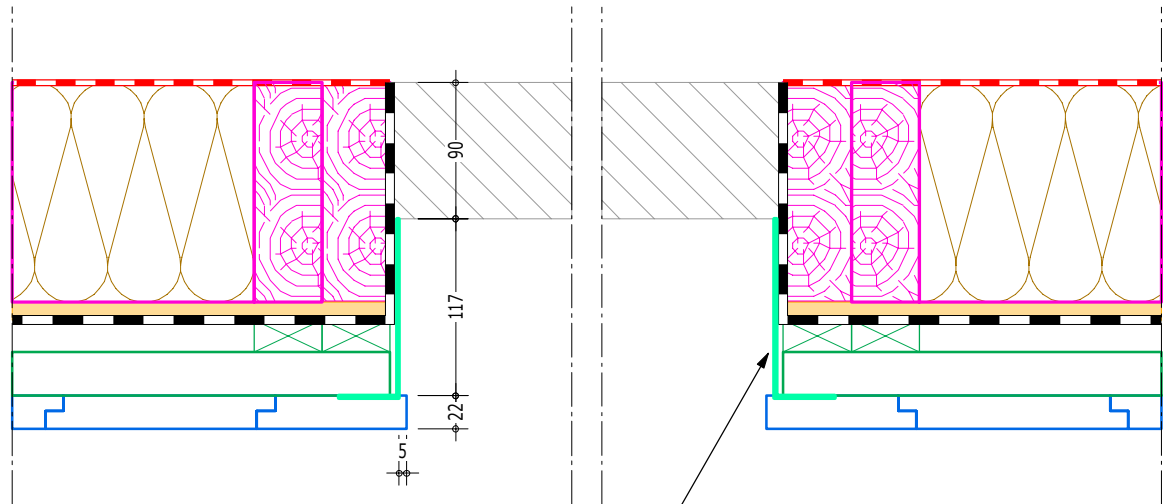

Pliage acier laqué 10/10ème RAL???

Pliage acier laqué 10/10ème RAL???

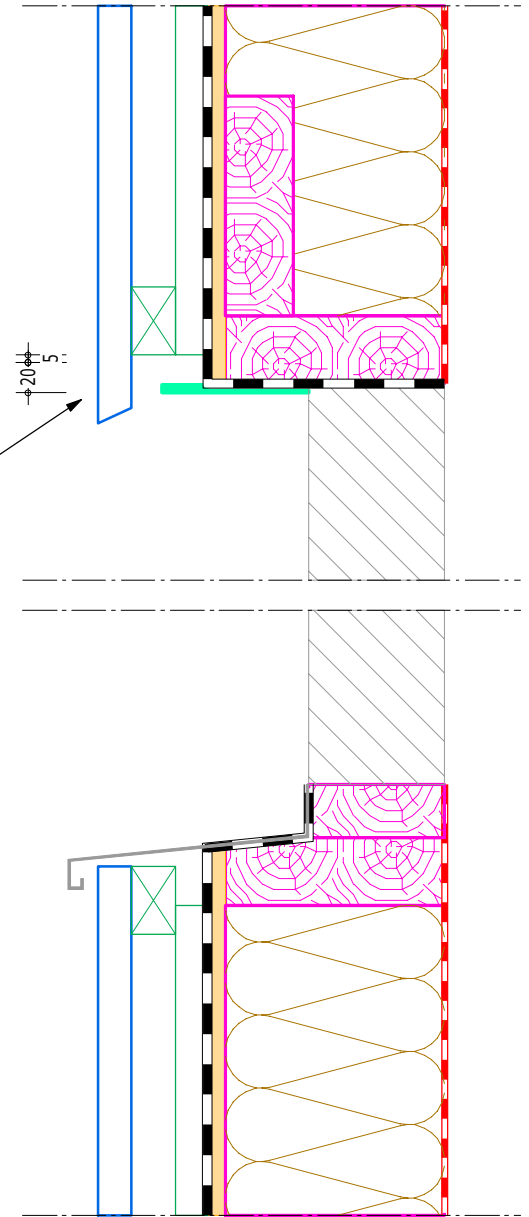

Ech: 1:5 | 12-02-2018 | Ind 0

Détail 12

14 de 22

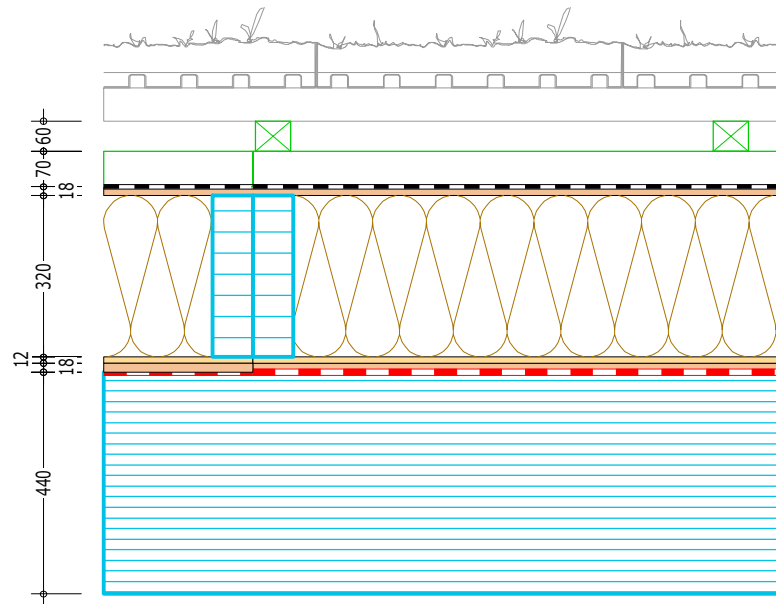
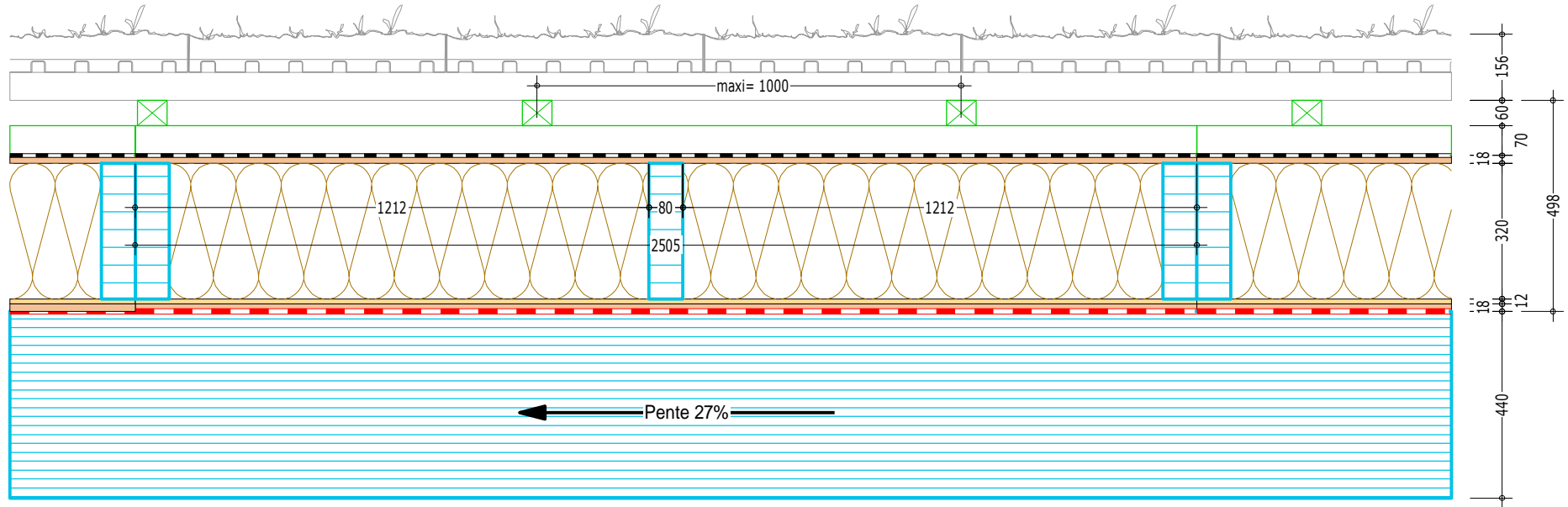

- Végétalisation (Hors lot)
- Chevron 60*70 classe III (Hors lot)
- Chevron 60*70 classe III
- Pare pluie
- OSB 18mm
- Isolant laine de verre 320mm
- Panne dans caisson LC GL24h 80*320
- OSB 12mm
- OSB 18mm
- Arba 160*440, Baubuche

Toiture 1

Ech: 1:15 | 12-02-2018 | Ind 0

Détail 13 | 15 de 22

Coupe sur caisson de toiture

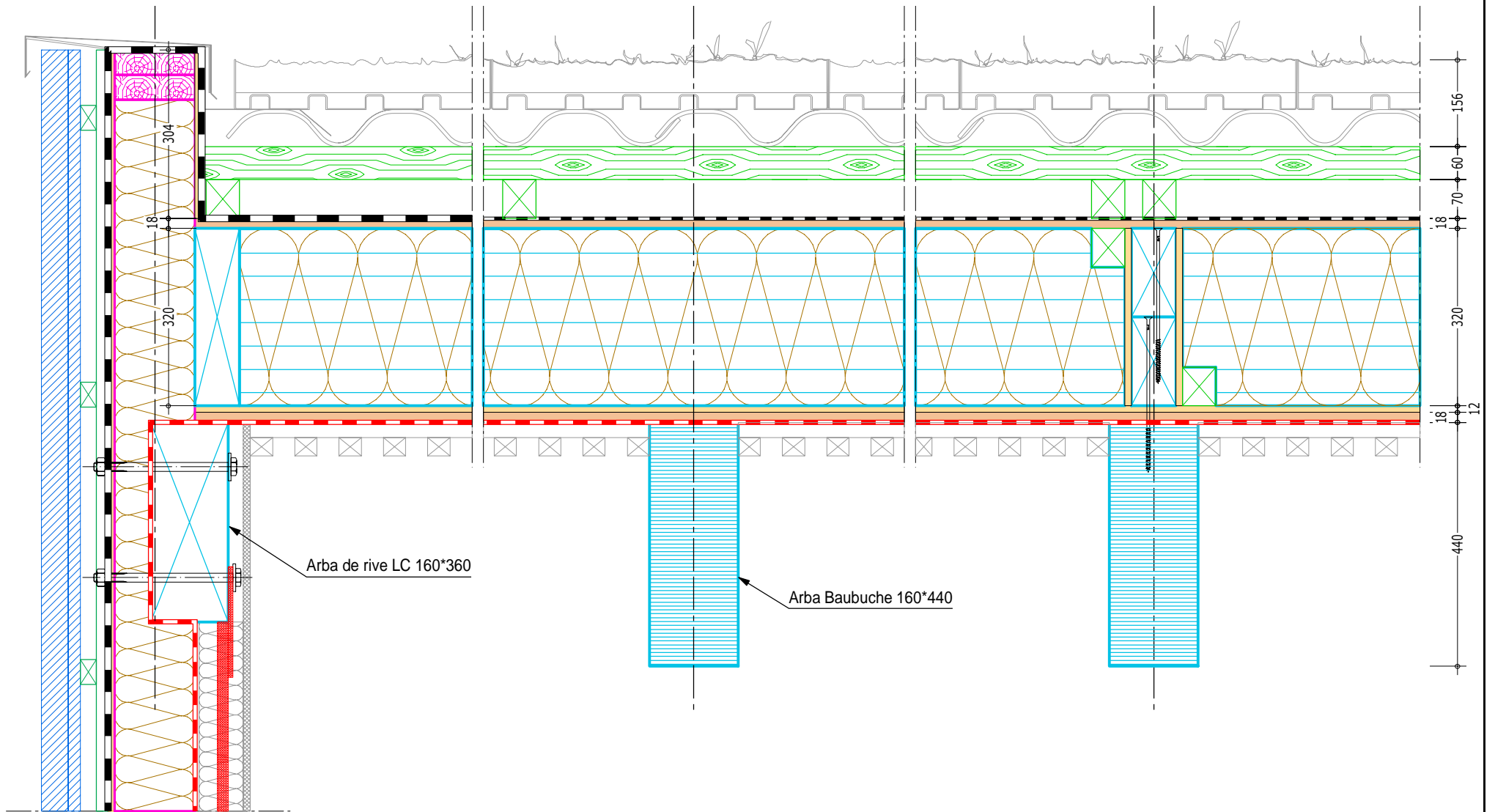

Toiture 1

Ech: 1:10 | 12-02-2018 | Ind 0

Détail 14

16 de 22

Coupe sur arba et rive avec caisson de toiture

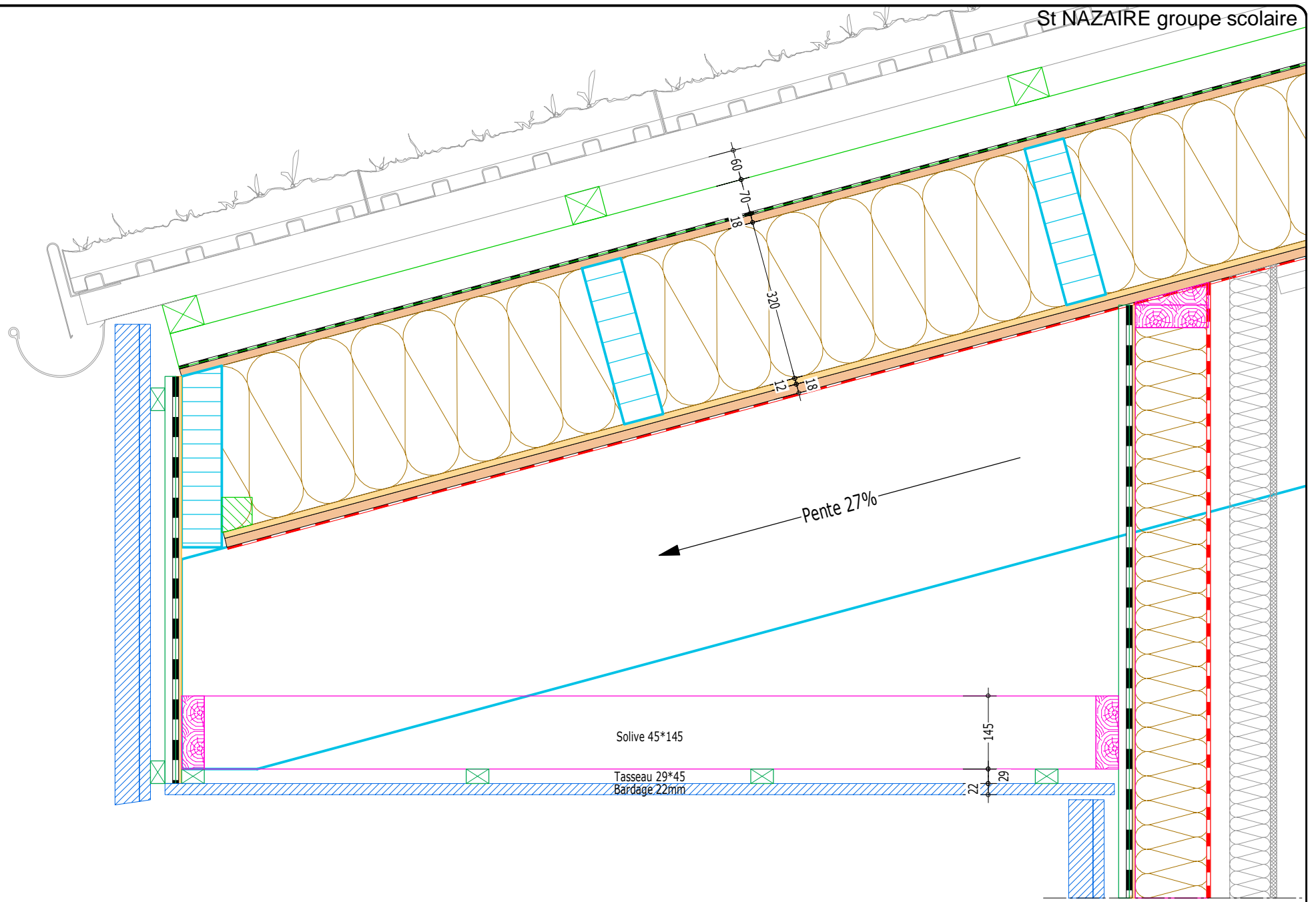

Toiture 1

Ech: 1:10 | 12-02-2018 | Ind 0

Détail 15 | 17 de 22

Coupe sur bas de pente avec sous face

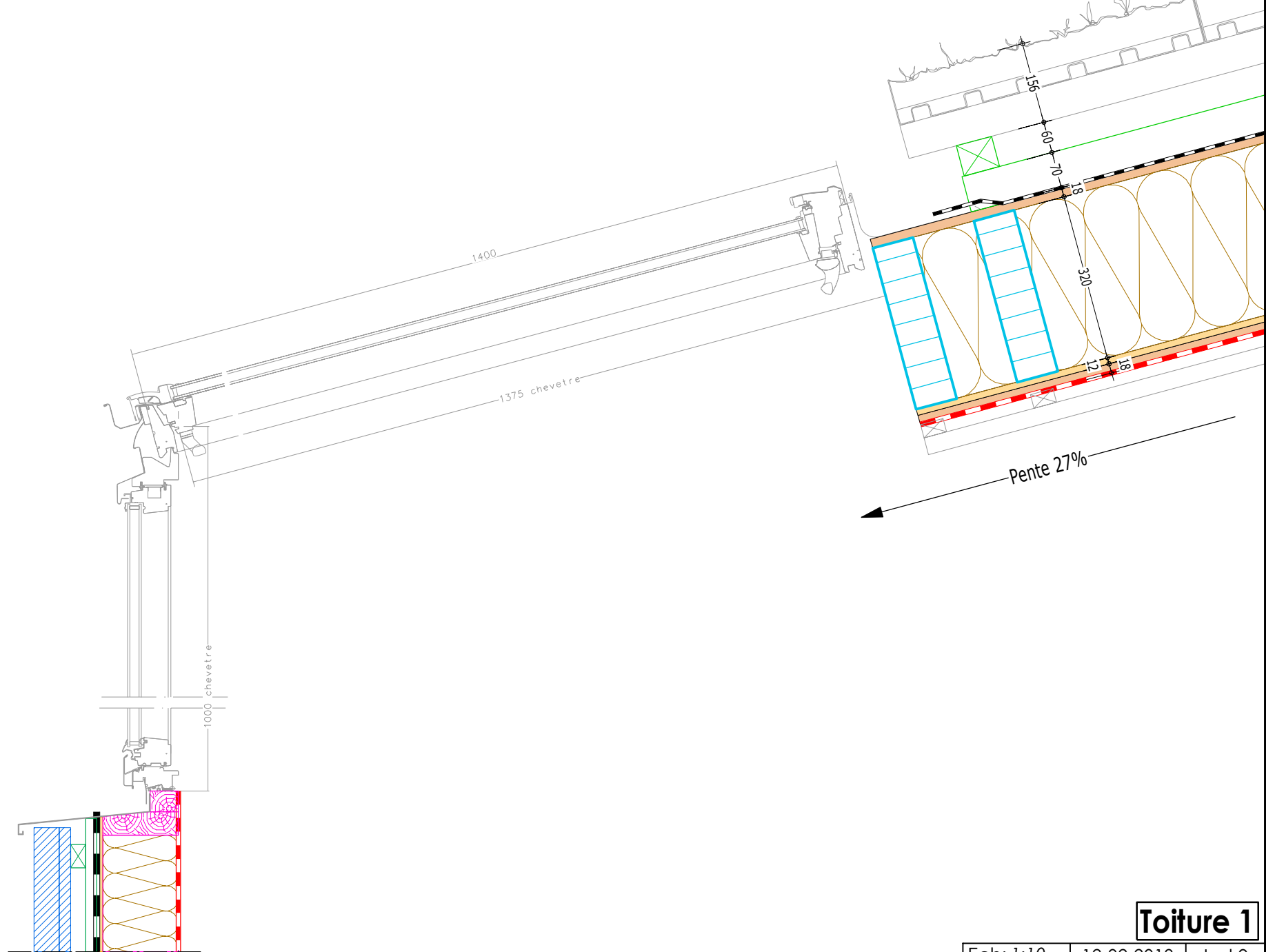

Toiture 1

Ech: 1:10 | 12-02-2018 | Ind 0

Détail 16

18 de 22

Coupe sur bas de pente avec velux

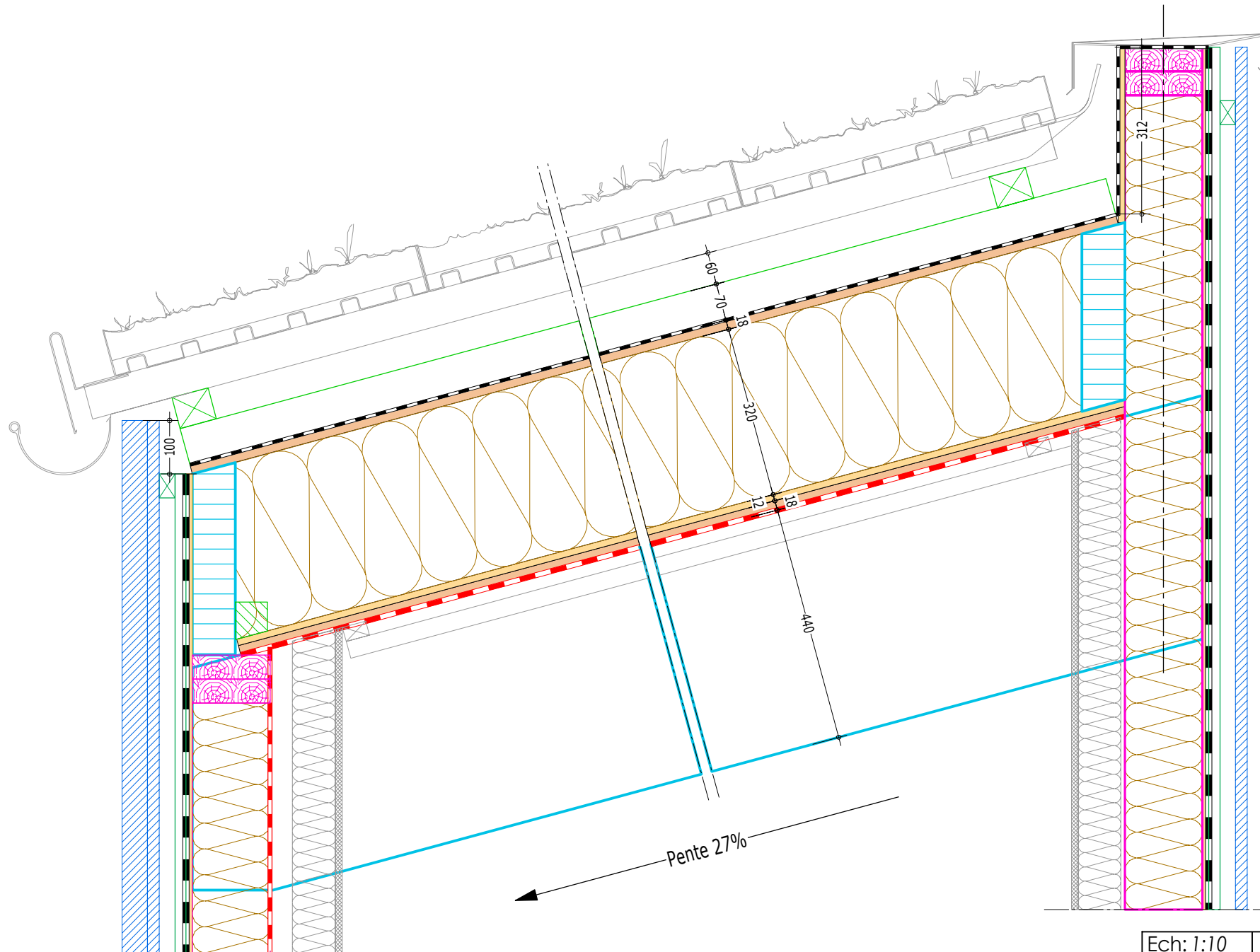

Toiture 1

Ech: 1:10 | 12-02-2018 | Ind 0

Détail 17 | 19 de 22

Coupe sur bas et haut de pente

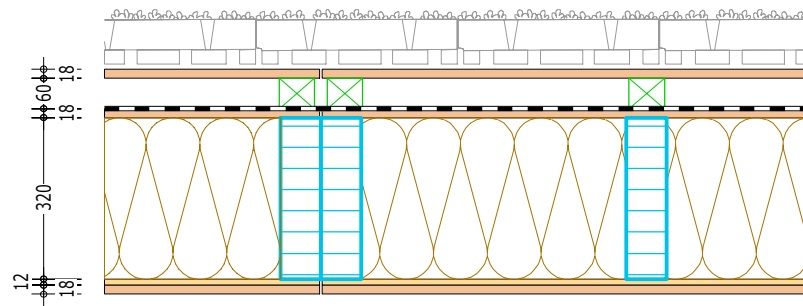
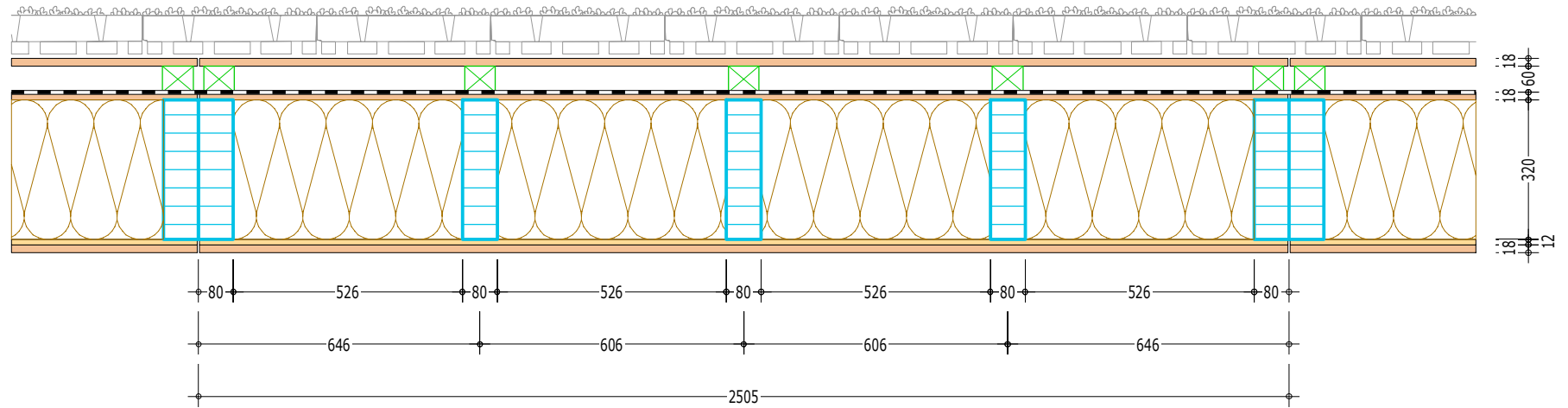

Végétalisation (Hors lot)

OSB 18mm
Chevron 60*70 classe II
Pare pluie
OSB 18mm

Isolant laine de verre 320mm
Chevron porteur dans caisson LC GL24h 80*320

OSB 12mm
OSB 18mm

Toiture 2 et 3

Ech: 1:15 | 12-02-2018 | Ind 0

Détail 18

20 de 22

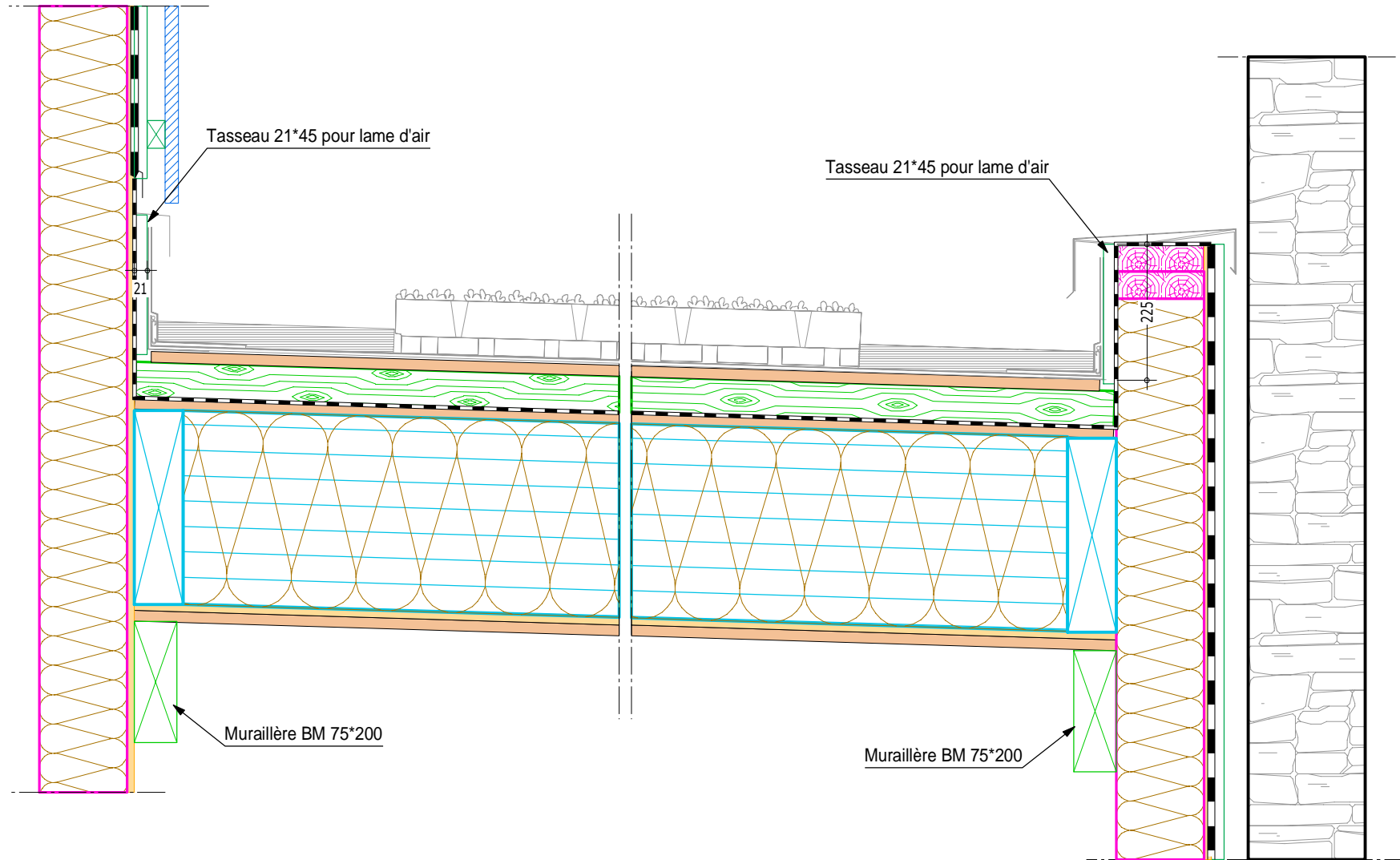

Toiture 2 et 3

Ech: 1:10 | 12-02-2018 | Ind 0

Détail 19

21 de 22

Coupe sur bas et haut de pente

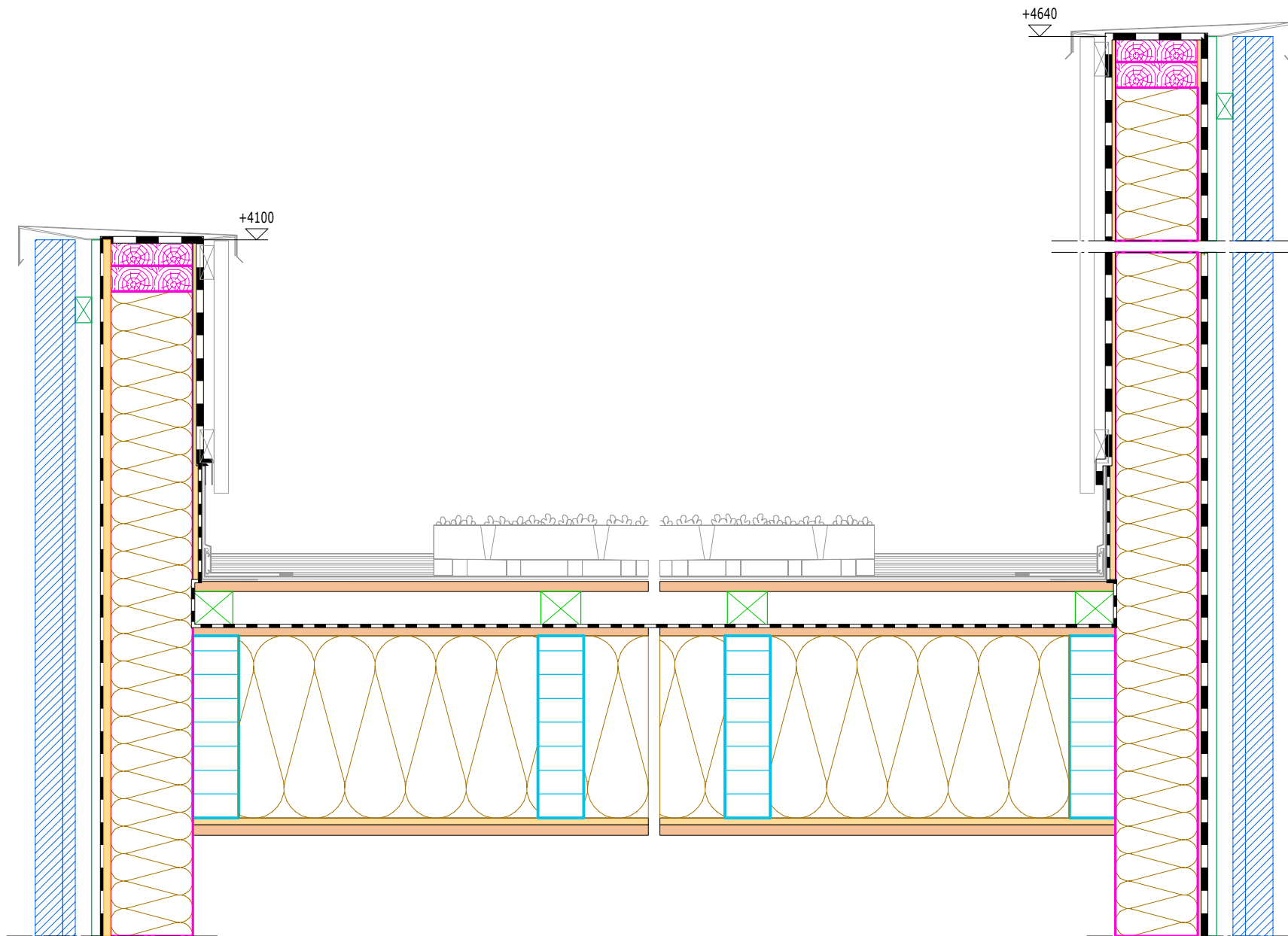

Toiture 2 et 3

Ech: 1:10 | 12-02-2018 | Ind 0

Détail 20

22 de 22