

Ces documents sont exclusivement destinés à l'Etude de Faisabilité.
 Ils ne sont pas des plans d'exécution et ne peuvent en aucun cas être directement utilisés pour réaliser la construction.

ATELIER D'ARCHITECTURE
 Jean-François PEPILLO - D.E.S.A.

206 rue de la République 38 590 SELANS - Tél. 04 78 93 91 26 - Fax 04 78 93 91 41

Maîtrise d'ouvrage : Commune de PLAN 38 590	
PROJET DE CONSTRUCTION D'UNE NOUVELLE MAIRIE	
Commune de Plan	
AVANT-PROJET SOMMAIRE	Novembre 2015
PLAN MASSE	ech. 1/400

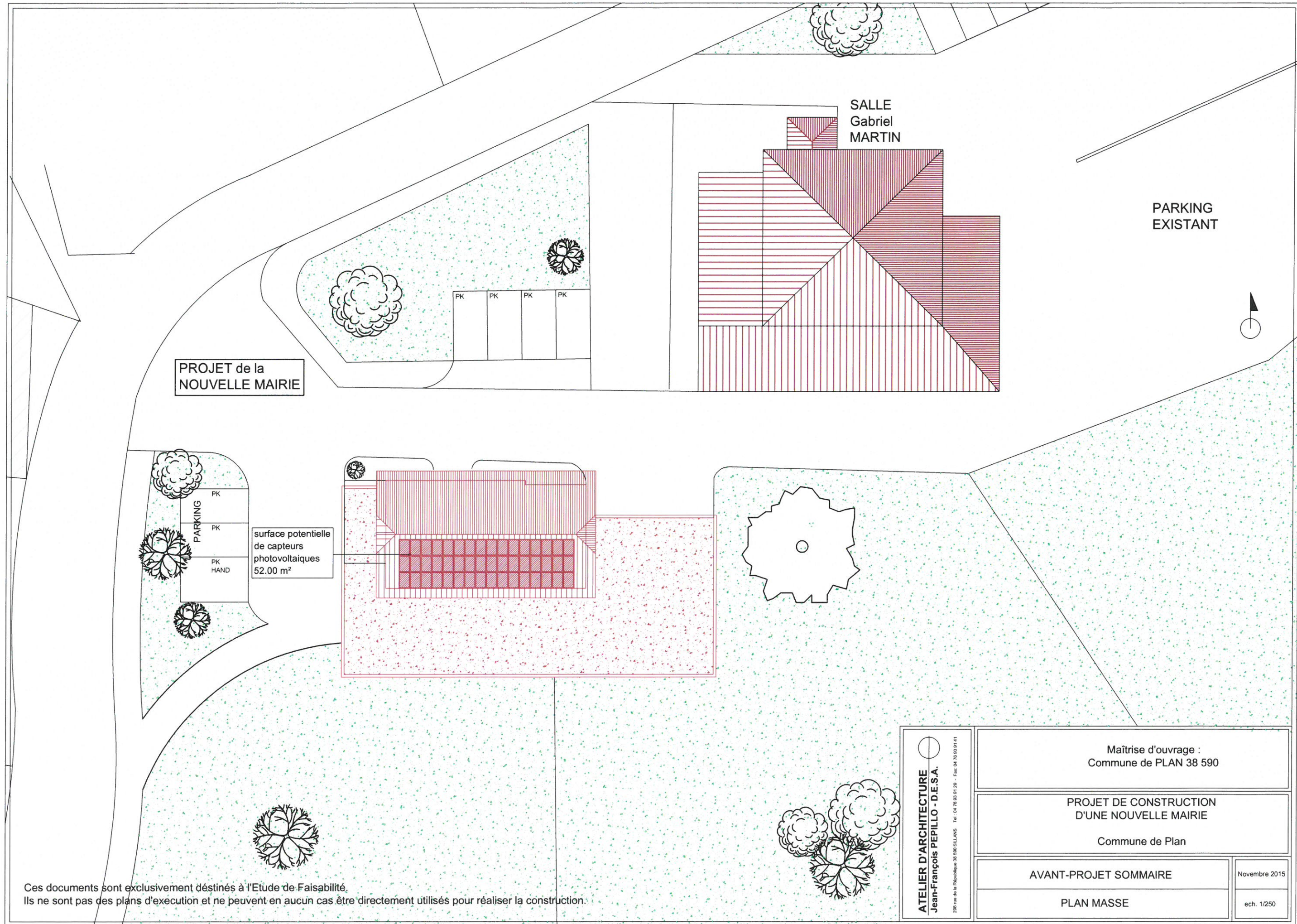

PROJET de la
NOUVELLE MAIRIE

SALLE
Gabriel
MARTIN

PARKING
EXISTANT

PARKING
PK
PK
PK
HAND

surface potentielle
de capteurs
photovoltaïques
52.00 m²

ATELIER D'ARCHITECTURE
Jean-François PEPILLO - D.E.S.A.
298 rue de la République 38 590 SIL LANS - Tel : 04 78 93 91 29 - Fax : 04 78 93 91 41

Maitrise d'ouvrage :
Commune de PLAN 38 590

PROJET DE CONSTRUCTION
D'UNE NOUVELLE MAIRIE
Commune de Plan

AVANT-PROJET SOMMAIRE

Novembre 2015

PLAN MASSE

ech. 1/250

Ces documents sont exclusivement destinés à l'Etude de Faisabilité.
Ils ne sont pas des plans d'exécution et ne peuvent en aucun cas être directement utilisés pour réaliser la construction.

**PROJET de la
NOUVELLE MAIRIE**

**SALLE
Gabriel
MARTIN**

**PARKING
EXISTANT**

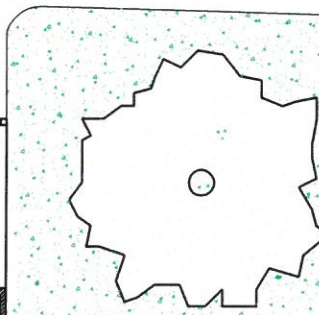
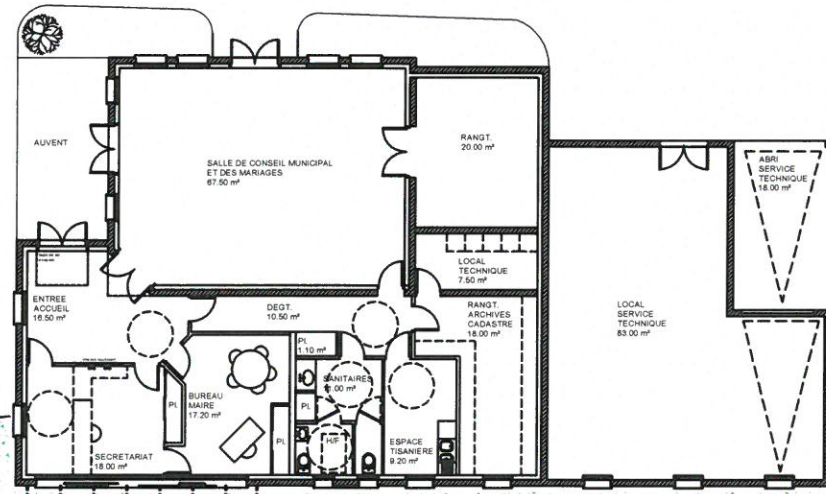
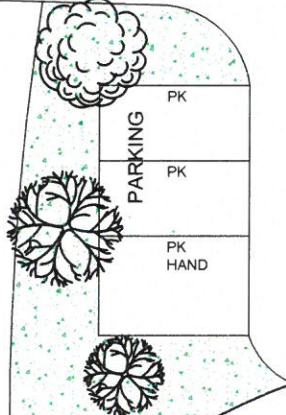

Ces documents sont exclusivement destinés à l'Etude de Faisabilité.
Ils ne sont pas des plans d'exécution et ne peuvent en aucun cas être directement utilisés pour réaliser la construction.

ATELIER D'ARCHITECTURE
Jean-François PEPILLO - D.E.S.A.
258 rue de la République 38 100 SILLANS Tel : 04 78 03 91 29 - Fax : 04 78 03 91 41

Maîtrise d'ouvrage :
Commune de PLAN 38 590

PROJET DE CONSTRUCTION
D'UNE NOUVELLE MAIRIE
Commune de Plan

AVANT-PROJET SOMMAIRE

Novembre 2015

PLAN MASSE

ech. 1/250

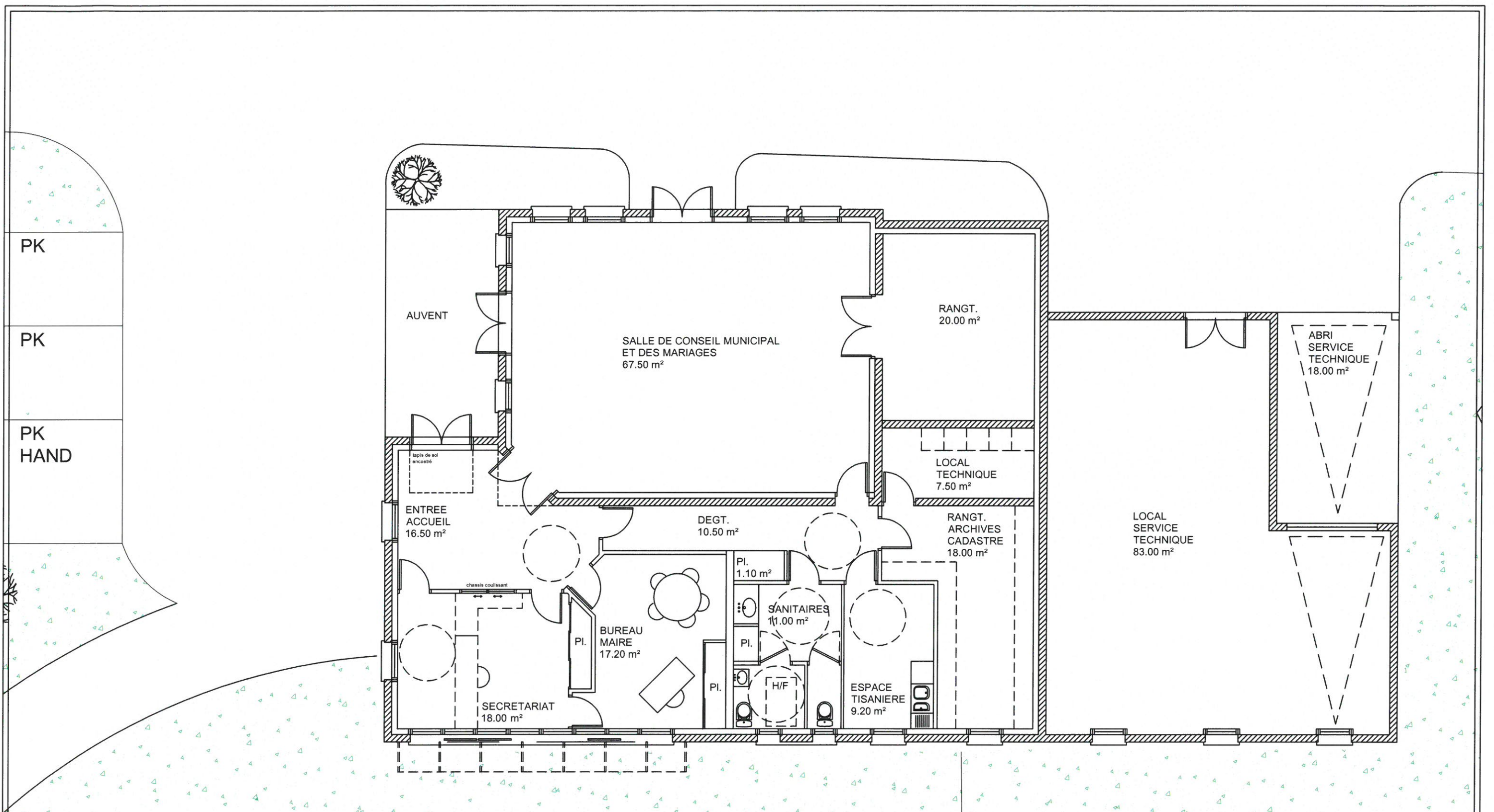

Ces documents sont exclusivement destinés à l'Etude de Faisabilité.
 Ils ne sont pas des plans d'exécution et ne peuvent en aucun cas être directement utilisés pour réaliser la construction.

ATELIER D'ARCHITECTURE
 Jean-François PEPILLO - D.E.S.A.
206 rue de la République 38 590 SELLANS Tel : 04 78 93 91 29 - Fax : 04 78 93 91 41

Maîtrise d'ouvrage : Commune de PLAN 38 590	
PROJET DE CONSTRUCTION D'UNE NOUVELLE MAIRIE	
Commune de Plan	
AVANT-PROJET SOMMAIRE	Novembre 2015
PLAN MASSE	ech. 1/100

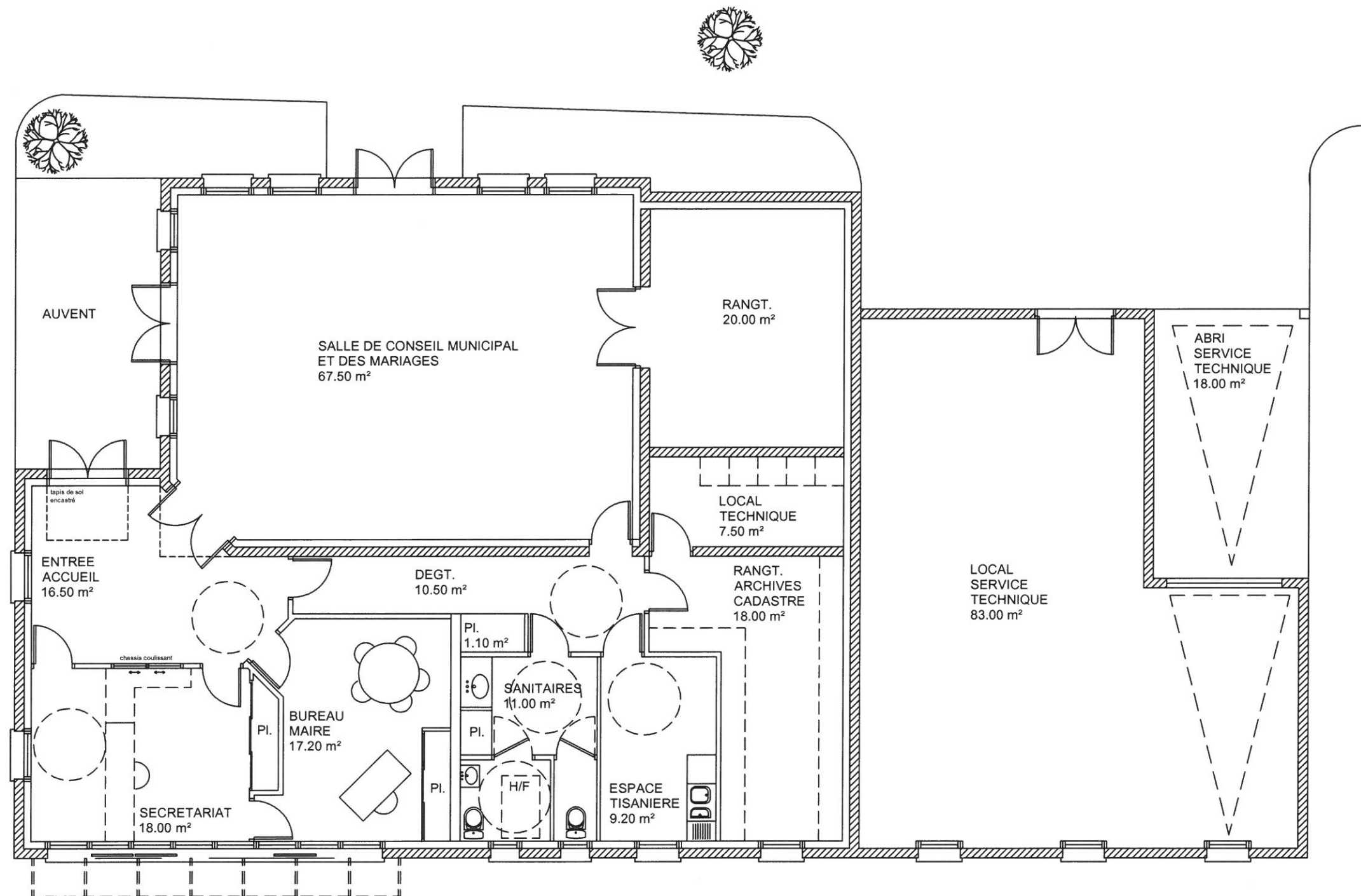

Ces documents sont exclusivement destinés à l'Etude.
Ils ne sont pas des plans d'exécution et ne peuvent en aucun cas être directement utilisés pour réaliser la construction.

ATELIER D'ARCHITECTURE Jean-François PEPILLO - D.E.S.A. <small>298 rue de la République 38 500 SELVANS - Tél. 04 78 93 91 28 - Fax 04 78 93 91 41</small>	Maîtrise d'ouvrage : Commune de PLAN 38 590	
	PROJET DE CONSTRUCTION D'UNE NOUVELLE MAIRIE	
	Commune de Plan	
	AVANT-PROJET SOMMAIRE	Novembre 2015
PLAN REZ DE CHAUSSEE	ech. 1/100	

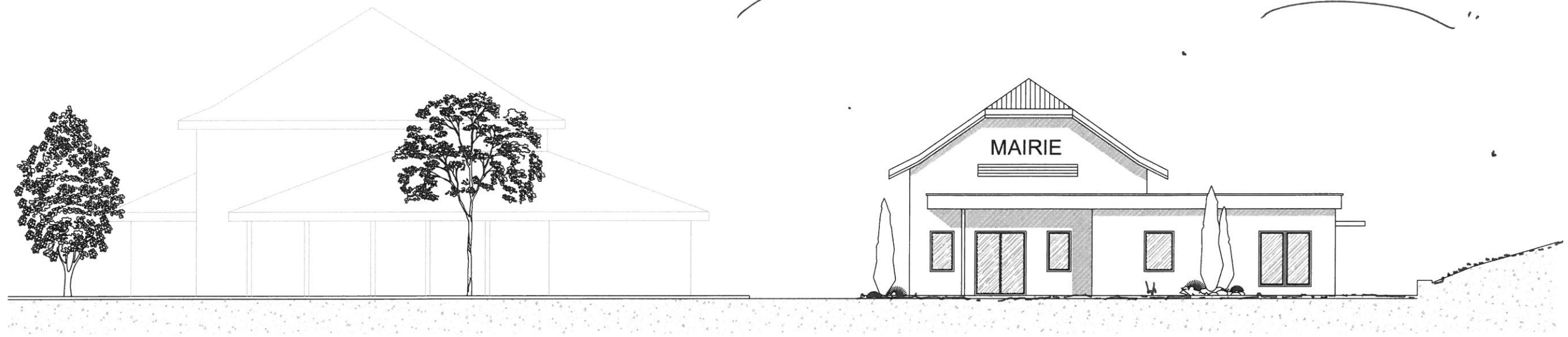

FACADE OUEST

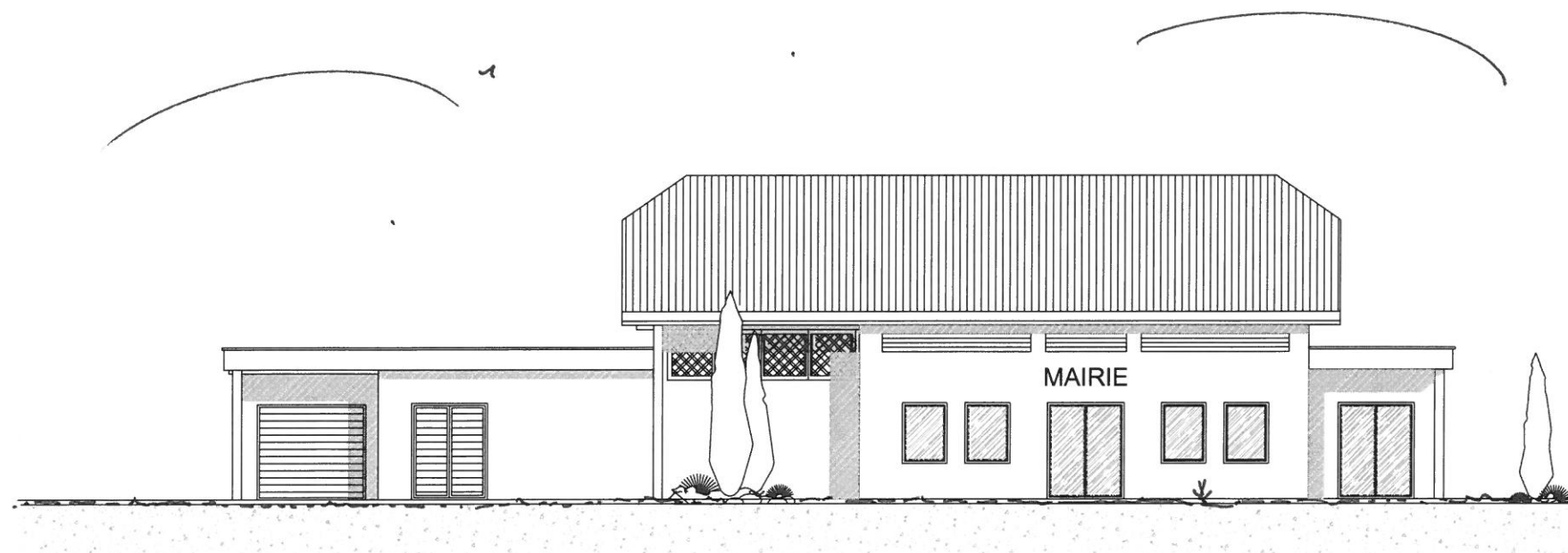

FACADE NORD

Ces documents sont exclusivement destinés à l'Etude de Faisabilité.
Ils ne sont pas des plans d'exécution et ne peuvent en aucun cas être directement utilisés pour réaliser la construction.

ATELIER D'ARCHITECTURE Jean-François PEPILLO - D.E.S.A. <small>206 rue de la République 38 590 BELLAIS - Tél. 04 78 93 91 26 - Fax 04 78 93 91 41</small>	Maîtrise d'ouvrage : Commune de PLAN 38 590	
	PROJET DE CONSTRUCTION D'UNE NOUVELLE MAIRIE Commune de Plan	
	AVANT-PROJET SOMMAIRE	Novembre 2015
	FACADES	ech. 1/150