

cloison fibre de bois
commande VR centralisée par télécommande (modèle idem interrupteur)

ATELIER D'ARCHITECTURE Jean-François PEPILLO - D.E.S.A. <small>20 rue de la République 92000 SURESNES - Tel : 01 47 80 01 28 - Fax : 01 47 80 01 41</small>	Maîtrise d'ouvrage : Commune de PLAN 38 590	
	PROJET DE CONSTRUCTION D'UNE NOUVELLE MAIRIE BATIMENT BEPOS Commune de Plan	
	DOSSIER DE CONSULTATION ENTREPRISES	Mai 2016
	PLAN REZ DE CHAUSSEE	

Ces documents sont exclusivement destinés au dossier de Consultation des Entreprises.
Ils ne sont pas des plans d'exécution et ne peuvent en aucun cas être directement utilisés pour réaliser la construction.

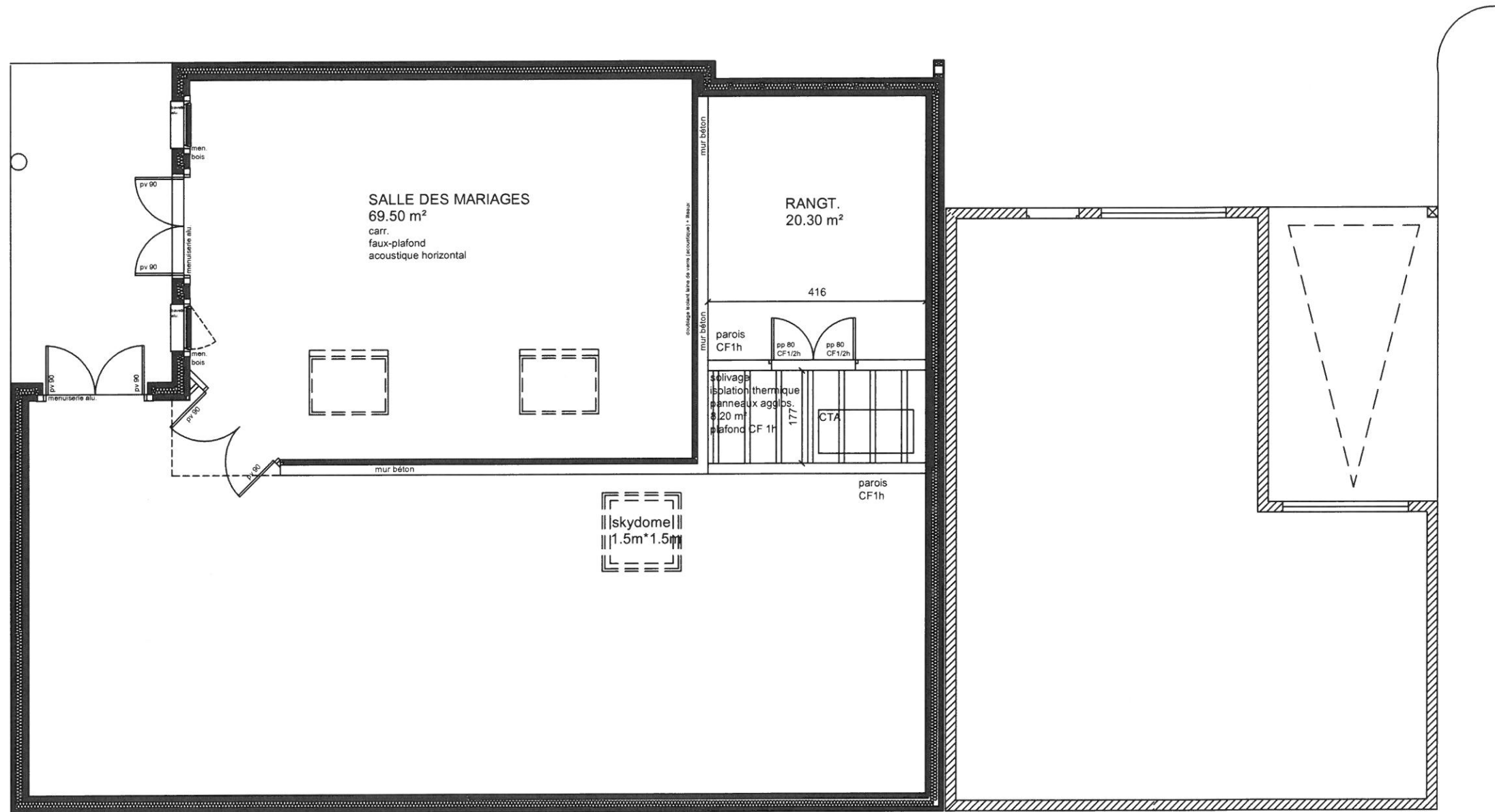

Ces documents sont exclusivement destinés au dossier de Consultation des Entreprises.
Ils ne sont pas des plans d'exécution et ne peuvent en aucun cas être directement utilisés pour réaliser la construction.

ATELIER D'ARCHITECTURE Jean-François PEPILLO - D.E.S.A. <small>2001 rue de la République 91000 MONTLIERAN - Tél. 03 38 99 61 29 - Fax 03 38 99 61 41</small>	Maîtrise d'ouvrage : Commune de PLAN 38 590	
	PROJET DE CONSTRUCTION D'UNE NOUVELLE MAIRIE BATIMENT BEPOS Commune de Plan	
	DOSSIER DE CONSULTATION ENTREPRISES	Mai 2016
	PLAN DE SOLIVAGE	éch. 1/50 ^e

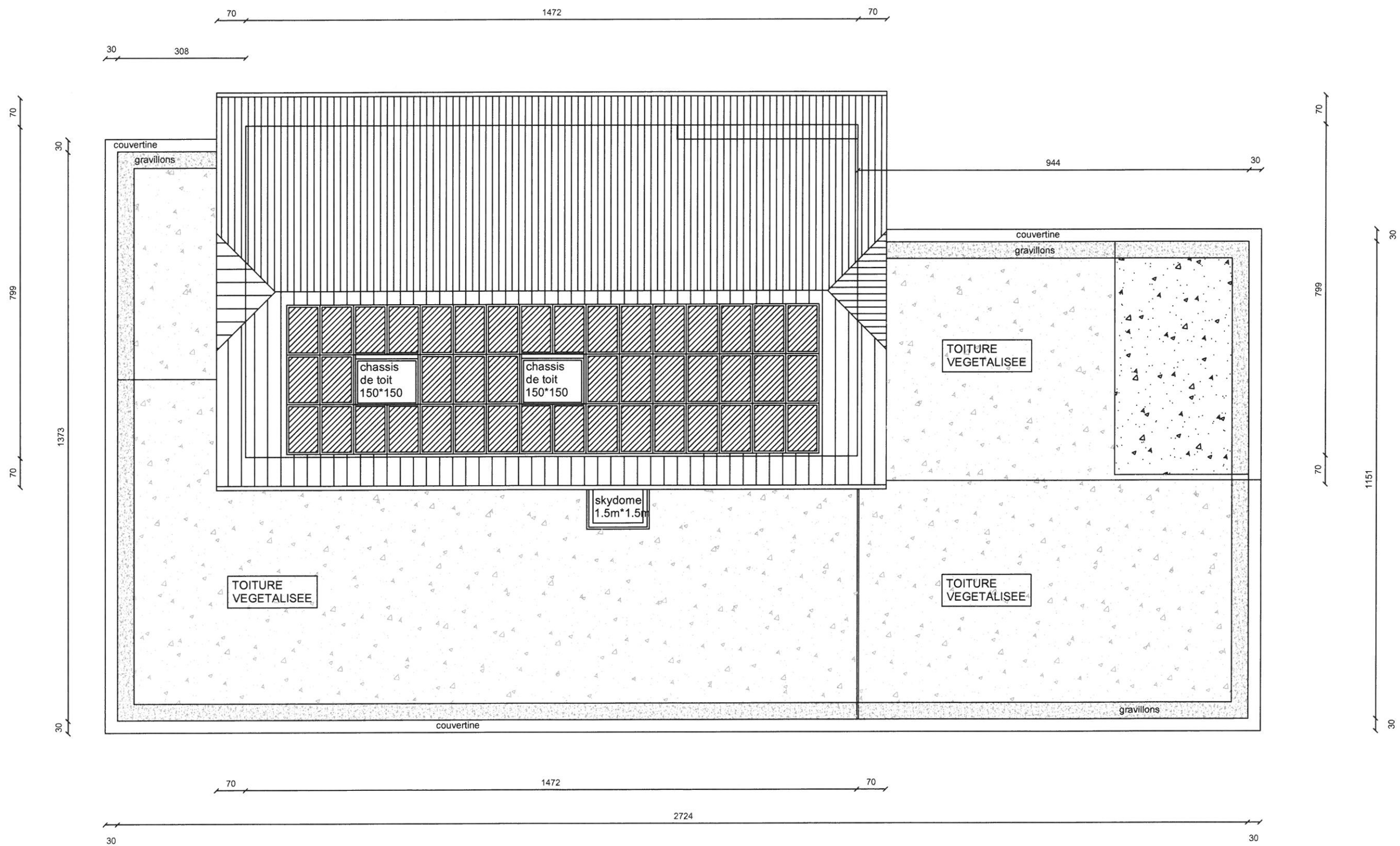

Ces documents sont exclusivement destinés au dossier de Consultation des Entreprises.
 Ils ne sont pas des plans d'exécution et ne peuvent en aucun cas être directement utilisés pour réaliser la construction.

ATELIER D'ARCHITECTURE Jean-François PÉPILLO - D.E.S.A. <small>208 rue de la République 84100 BELLÈS - Tel. 04 79 03 51 20 - Fax 04 79 03 01 41</small>	Maîtrise d'ouvrage : Commune de PLAN 38 590	
	PROJET DE CONSTRUCTION D'UNE NOUVELLE MAIRIE BATIMENT BEPOS Commune de Plan	
	DOSSIER DE CONSULTATION ENTREPRISES	Mai 2016
	PLAN DE TOITURE	

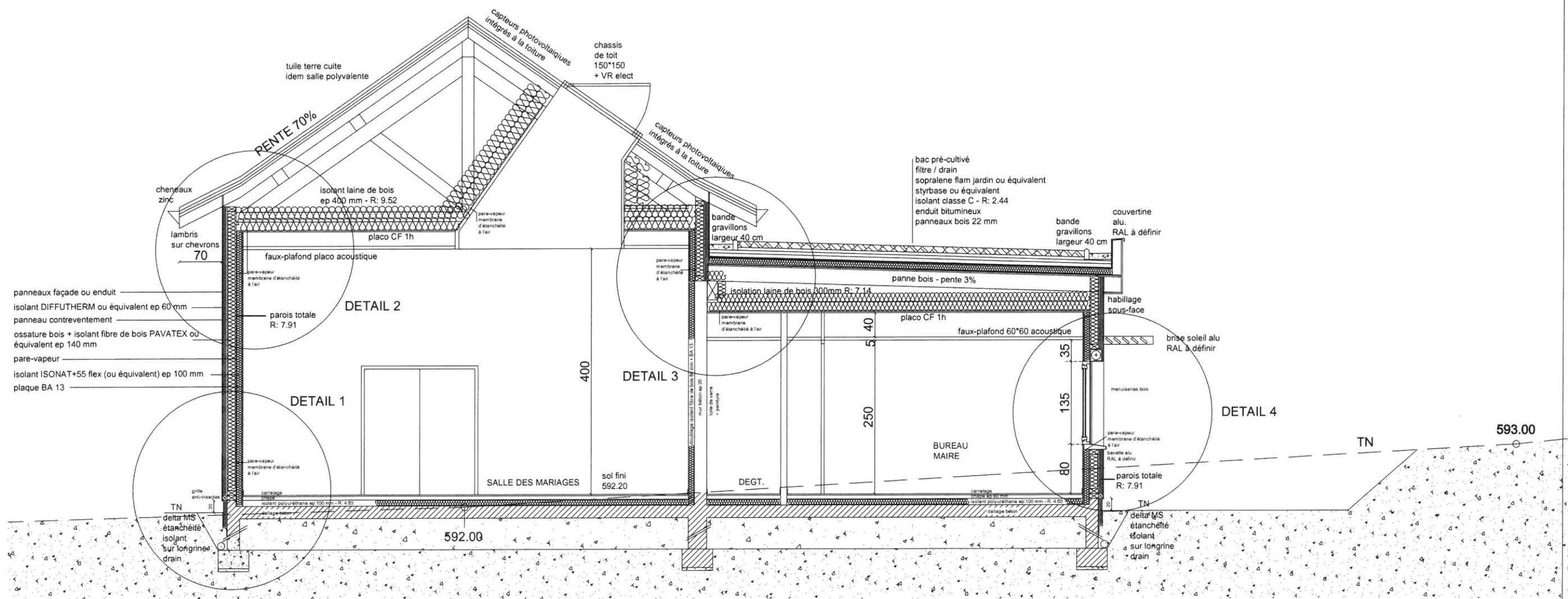

Ces documents sont exclusivement destinés au dossier de Consultation des Entreprises.
 Ils ne sont pas des plans d'exécution et ne peuvent en aucun cas être directement utilisés pour réaliser la construction.

<p>ATELIER D'ARCHITECTURE Jean-François PEPILLO - D.E.S.A. <small>208 rue de la République 38 590 SILLANS Tel. 04 78 93 91 29 - Fax 04 78 93 91 41</small></p>	Maîtrise d'ouvrage : Commune de PLAN 38 590	
	PROJET DE CONSTRUCTION D'UNE NOUVELLE MAIRIE BATIMENT BEPOS Commune de Plan	
	DOSSIER DE CONSULTATION ENTREPRISES	
	COUPE DE PRINCIPE	
	Mai 2016	
	ech. 1/50	

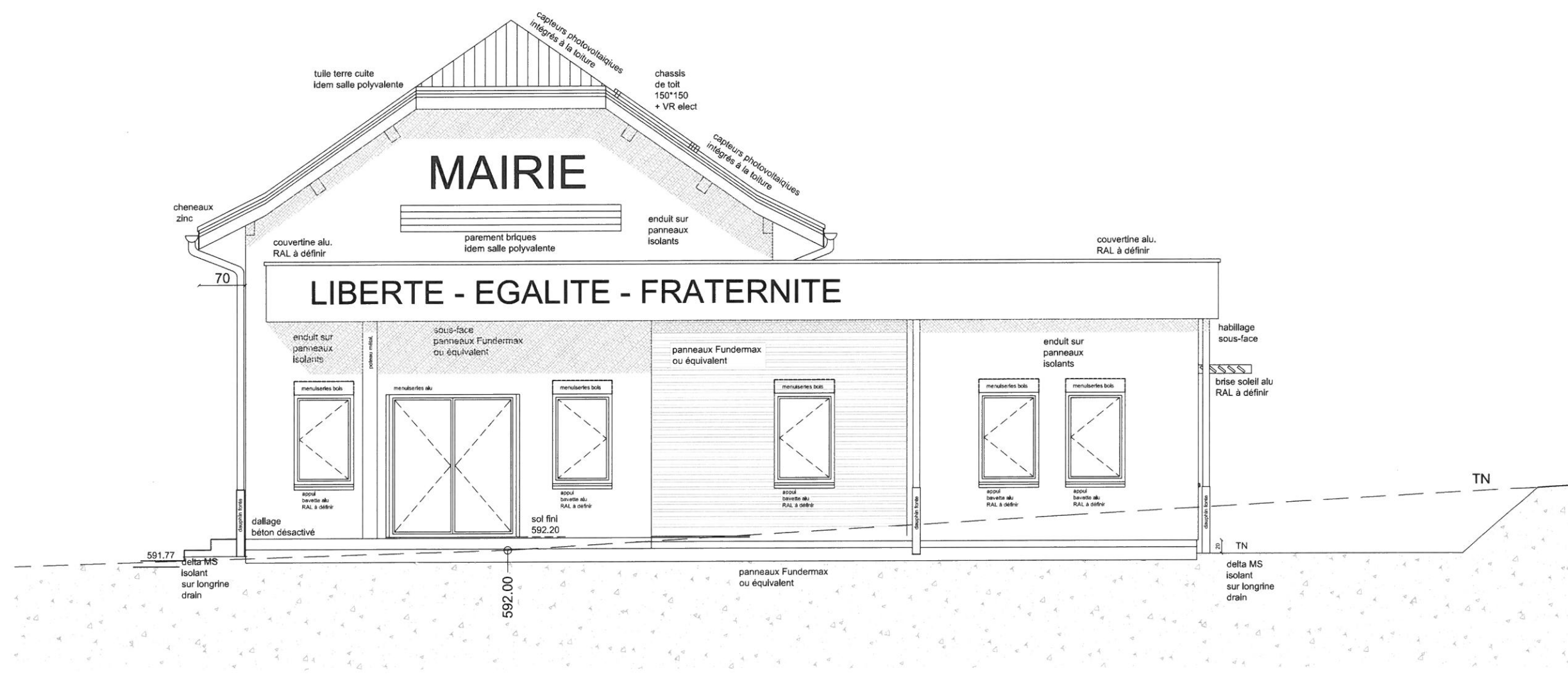

Ces documents sont exclusivement destinés au dossier de Consultation des Entreprises.
Ils ne sont pas des plans d'exécution et ne peuvent en aucun cas être directement utilisés pour réaliser la construction.

ATELIER D'ARCHITECTURE Jean-François PEPILLO - D.E.S.A. <small>230 rue de la République 38 590 SILLANS - Tél : 04 75 83 91 20 - Fax: 04 75 83 91 41</small>	Maîtrise d'ouvrage : Commune de PLAN 38 590	
	PROJET DE CONSTRUCTION D'UNE NOUVELLE MAIRIE BATIMENT BEPOS Commune de Plan	
	DOSSIER DE CONSULTATION ENTREPRISES	Mai 2016
	FACADE OUEST	ech. 1/50

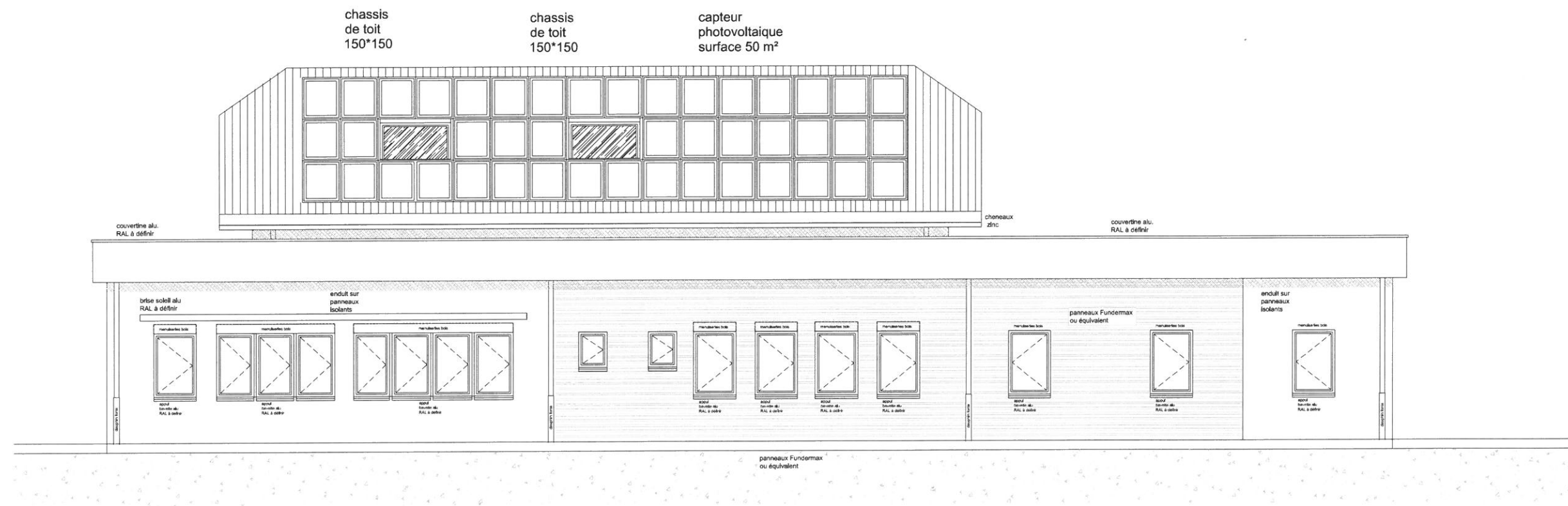

Ces documents sont exclusivement destinés au dossier de Consultation des Entreprises.
Ils ne sont pas des plans d'exécution et ne peuvent en aucun cas être directement utilisés pour réaliser la construction.

ATELIER D'ARCHITECTURE Jean-François PEPILLO - D.E.S.A. <small>208 rue de la République, 38 500 BILLANZON - Tél. 04 78 92 91 29 - Fax 04 78 92 91 41</small>	Maîtrise d'ouvrage : Commune de PLAN 38 590	
	PROJET DE CONSTRUCTION D'UNE NOUVELLE MAIRIE BATIMENT BEPOS Commune de Plan	
	DOSSIER DE CONSULTATION ENTREPRISES	Mai 2016
	FACADE SUD	ech. 1/50



Ces documents sont exclusivement destinés au dossier de Consultation des Entreprises.
 Ils ne sont pas des plans d'exécution et ne peuvent en aucun cas être directement utilisés pour réaliser la construction.

<p>ATELIER D'ARCHITECTURE Jean-François PEPILLO - D.E.S.A. <small>208 rue de la République 38 500 BELLANZ - Tel : 04 78 93 11 29 - Fax : 04 78 93 94 41</small></p>	Maîtrise d'ouvrage : Commune de PLAN 38 590	
	PROJET DE CONSTRUCTION D'UNE NOUVELLE MAIRIE BATIMENT BEPOS Commune de Plan	
	DOSSIER DE CONSULTATION ENTREPRISES	Mai 2016
	FACADE NORD	

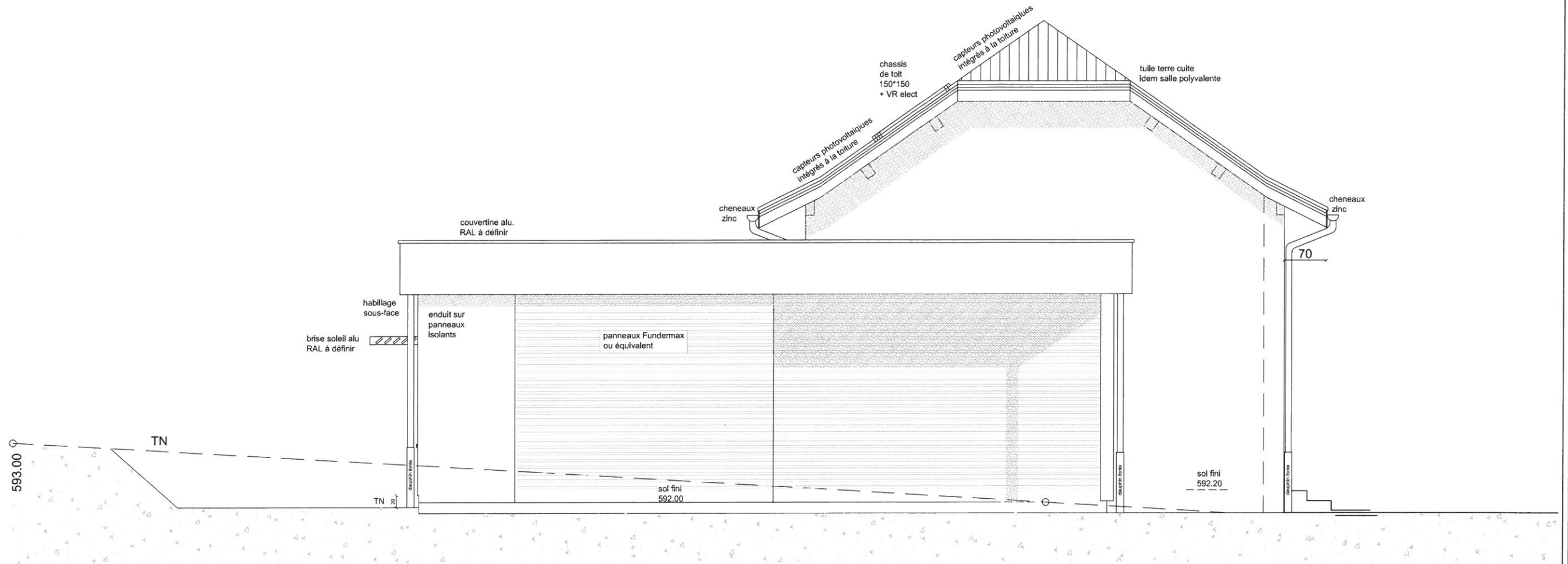

Ces documents sont exclusivement destinés au dossier de Consultation des Entreprises.
Ils ne sont pas des plans d'exécution et ne peuvent en aucun cas être directement utilisés pour réaliser la construction.

<p>ATELIER D'ARCHITECTURE Jean-François PEPILLO - D.E.S.A. <small>200 rue de la République 30 500 DELANES - Tel : 04 76 50 91 29 - Fax: 04 76 50 91 41</small></p>	Maîtrise d'ouvrage : Commune de PLAN 38 590	
	PROJET DE CONSTRUCTION D'UNE NOUVELLE MAIRIE BATIMENT BEPOS Commune de Plan	
	DOSSIER DE CONSULTATION ENTREPRISES	
	FACADE EST	
	Mai 2016	
	ech. 1/50	