

Composition type échelle 1/5e

- REPARTITION DES LOTS CONCERNES:**
- LOT 2 - GROS ŒUVRE
 - LOT 3A - CHARPENTE BOIS - OSSATURE BOIS - BARDAGE
 - LOT 3B - MENUISERIES EXTERIEURES
 - LOT 3C - ISOLATION
 - LOT 4 - ETANCHÉITE - ZINGUERIE
 - LOT 5 - ENDUITS DE FACADES
 - LOT 6 - METALLERIE - SERRURERIE
 - LOT 7 - PORTES DE GARAGE
 - LOT 8 - MENUISERIES INTERIEURES
 - LOT 9 - CLOISONS - PLÂTRERIE - FAUX PLAFONDS
 - LOT 10 - REVÊTEMENTS DE SOL ET MURAUX PVC
 - LOT 11 - CARRELAGE - FAÏENCE

- concrete aluminium pour finition de tenduit (lot 5)
- enduit ép. 20 mm (lot 5)
- panneau de type Foratim ép. 35 mm (lot 5)
- panneau de contreventement de type Agapan ép. 16 mm (lot 3a)
- isolation en fibres de bois en panneau semi-rigide ép. 120 mm (lot 3a)
- montant d'ossature bois massif section 45/120, entraxe 600 mm (lot 3a)
- isolation fibres de bois en panneau semi-rigide ép. 40 mm (lot 3a)
- plaque de plâtre ép. 12,5 m fixée sur tasseau bois (lot 3a)
- tasseau horizontal bois massif section 40x40, entraxe selon format panneaux d'isolation (max 650 mm) (lot 3a)
- éventuel passage de réseau électrique (aucun partage du film freine vapeur)

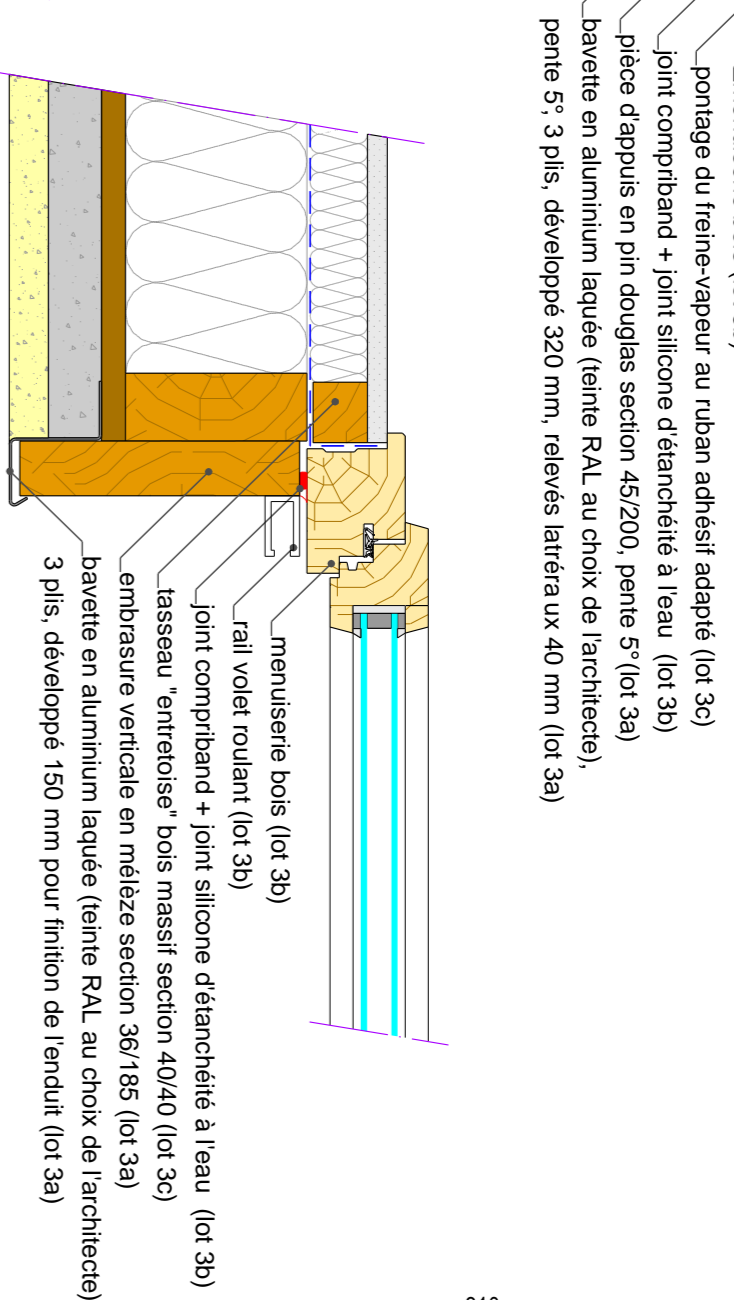
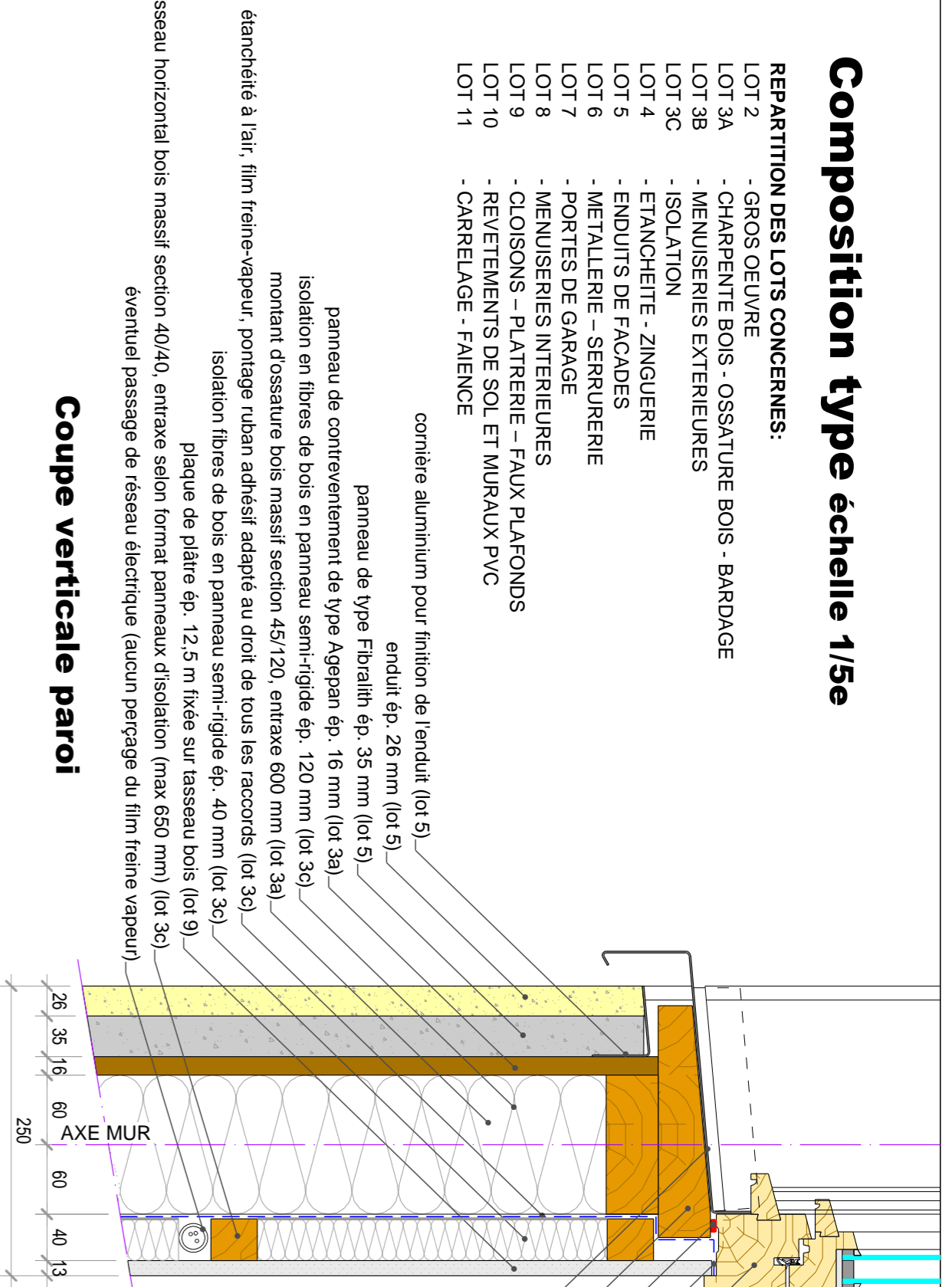

Coupe horizontale paroi

Coupe plancher

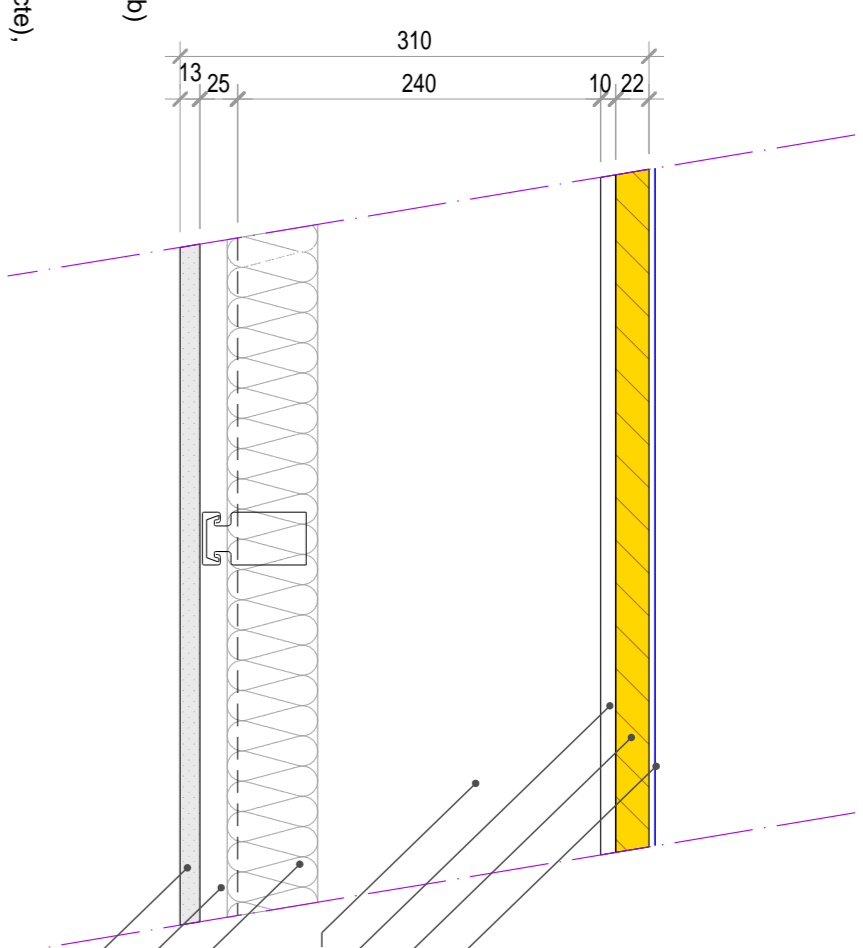

Coupe toiture

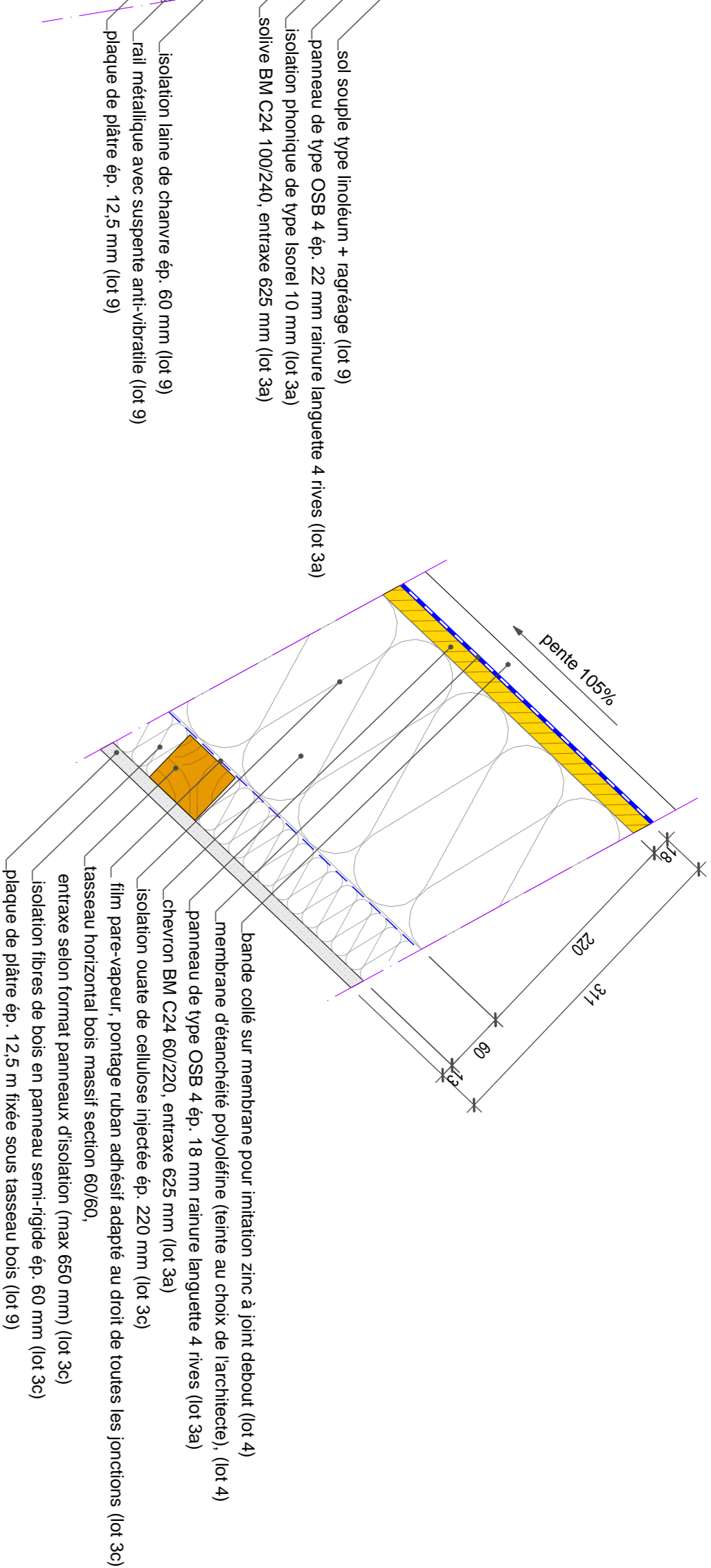

2

3

4

B

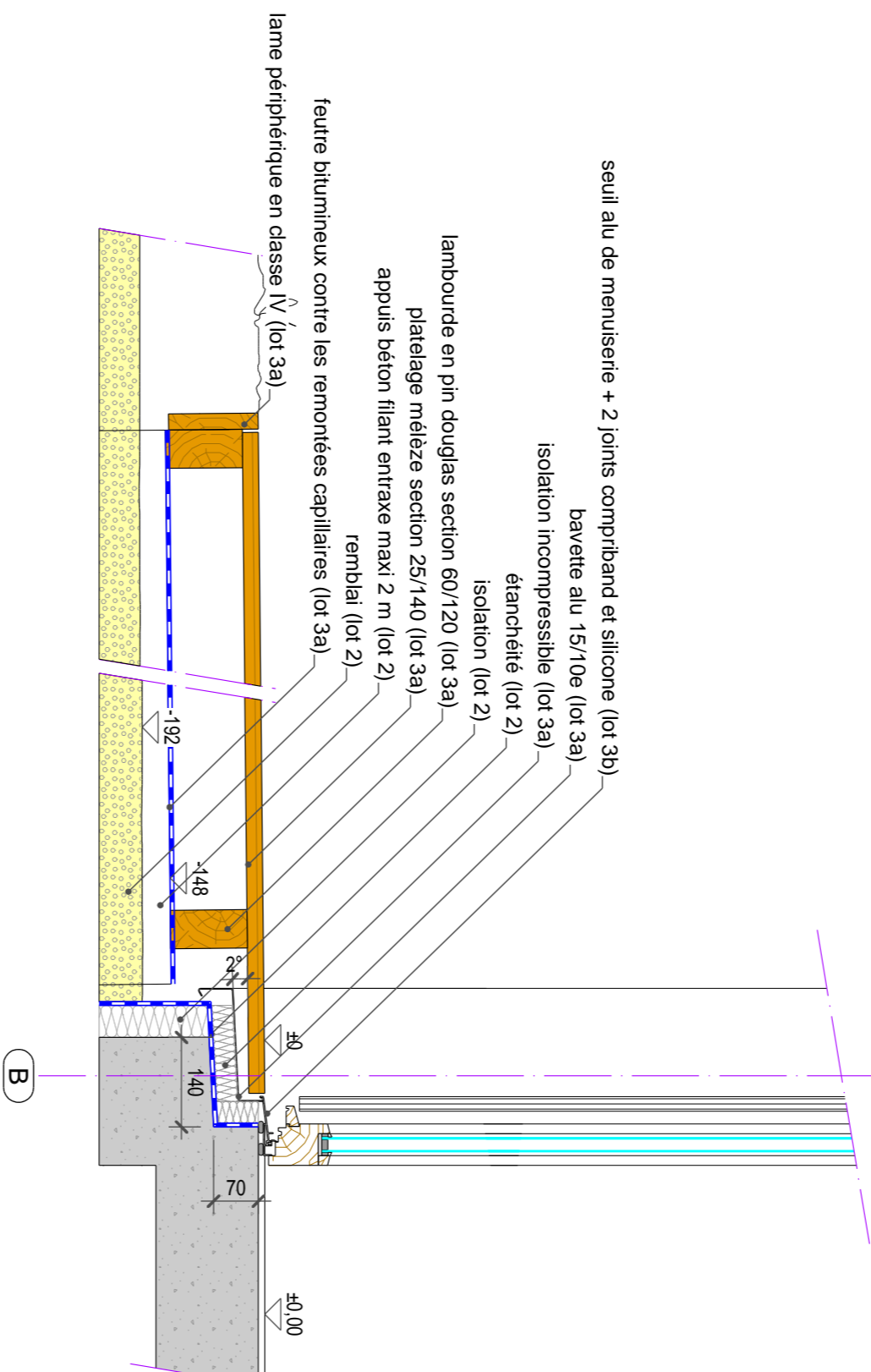
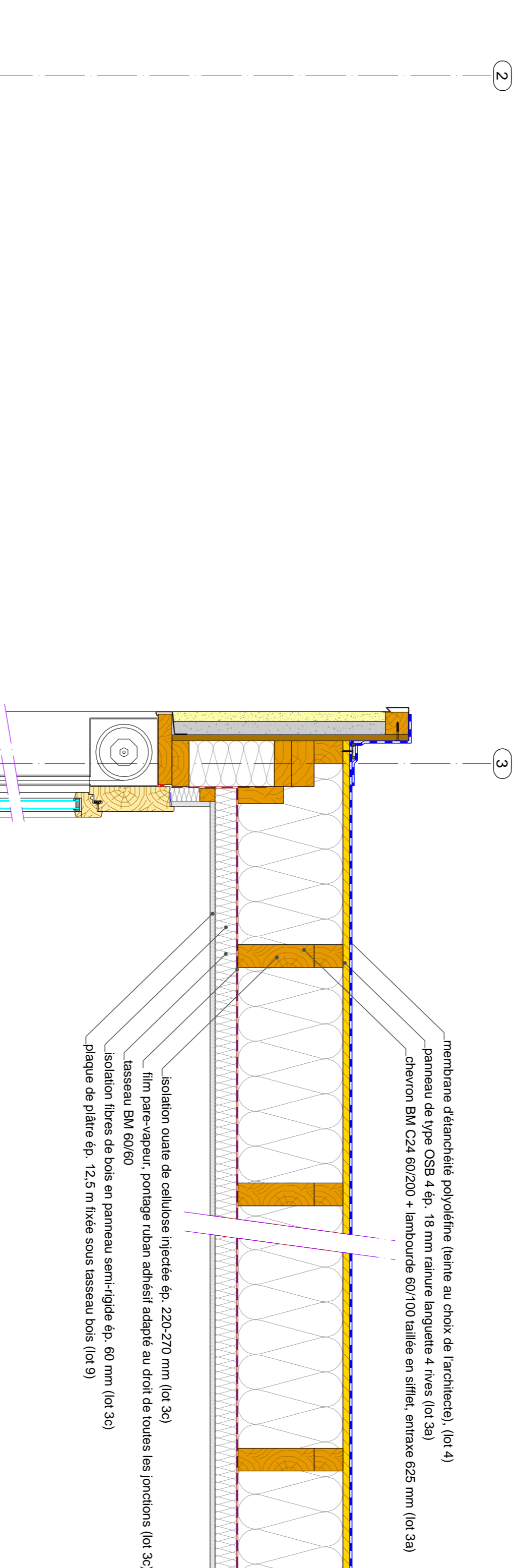

Détail sur baie vitrée

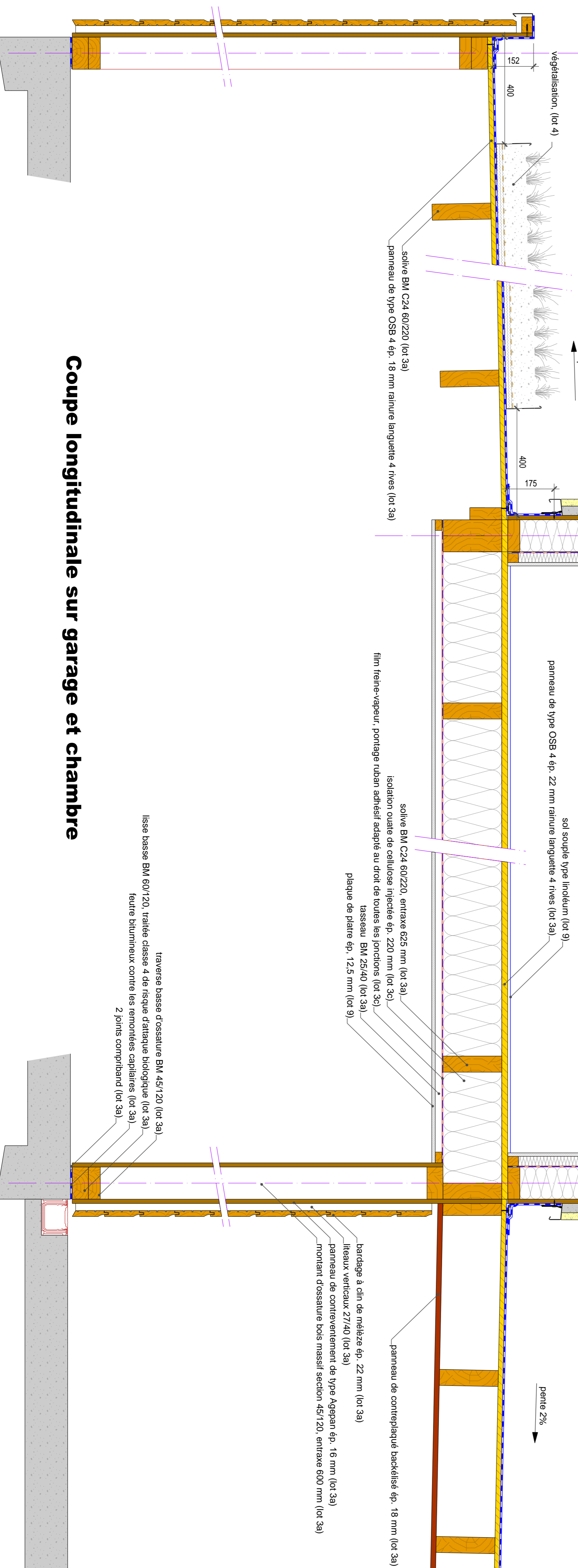

Coupe longitudinale sur garage et chambre

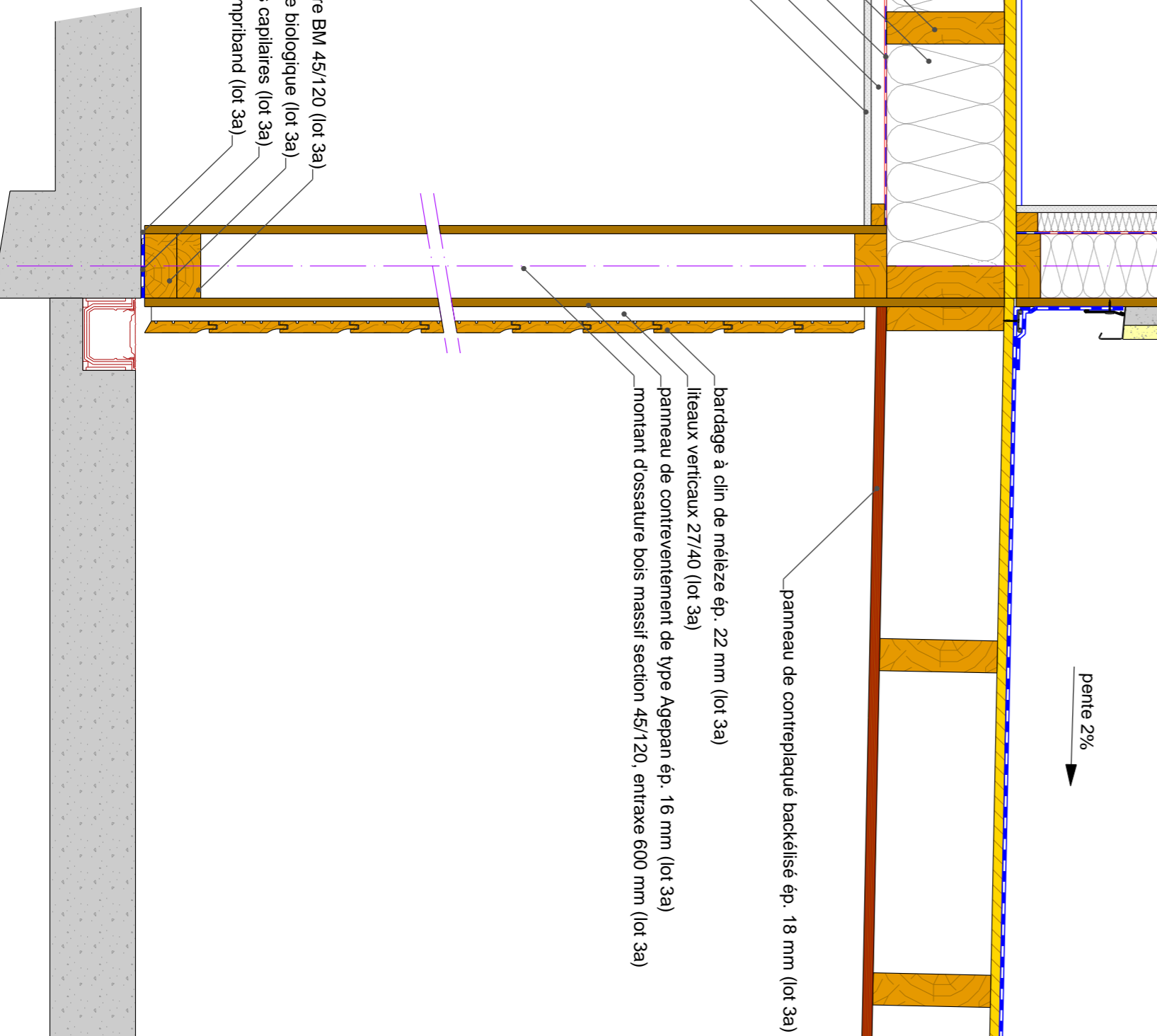

Détail sur porte d'entrée

Détails

Projet : **BELLEY "Les Prés de Sonod"** Architectes : **MEGARD ARCHITECTURE**

Gaujard Technologies BET Spécialisé - Constructions en bois 10, Avenue de la Croix Rouge - 84000 AVIGNON

E-mail : contact@bet-gaujard.com Tél : 04 90 86 16 96 Fax : 04 90 86 95 00

Phase : **DCE**

Plan n° : **STB 3.07**

Indice : **1/10**

Echelle : **1/10**

Date : **28-05-2009**

Dessiné par : **Mariette**

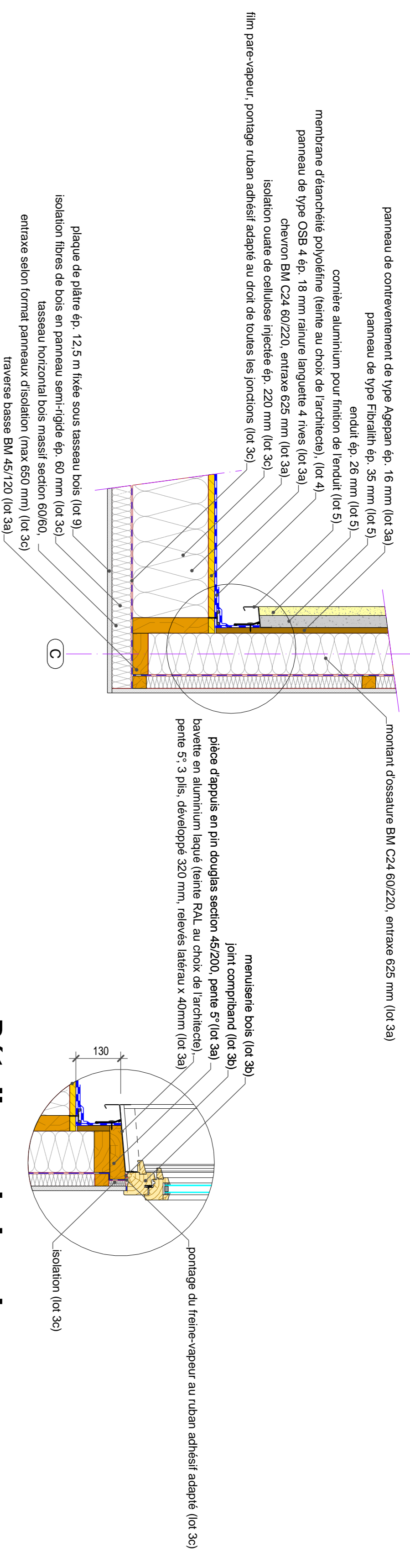

Coupe perpendiculaire au rampant

Détail avec huisserie

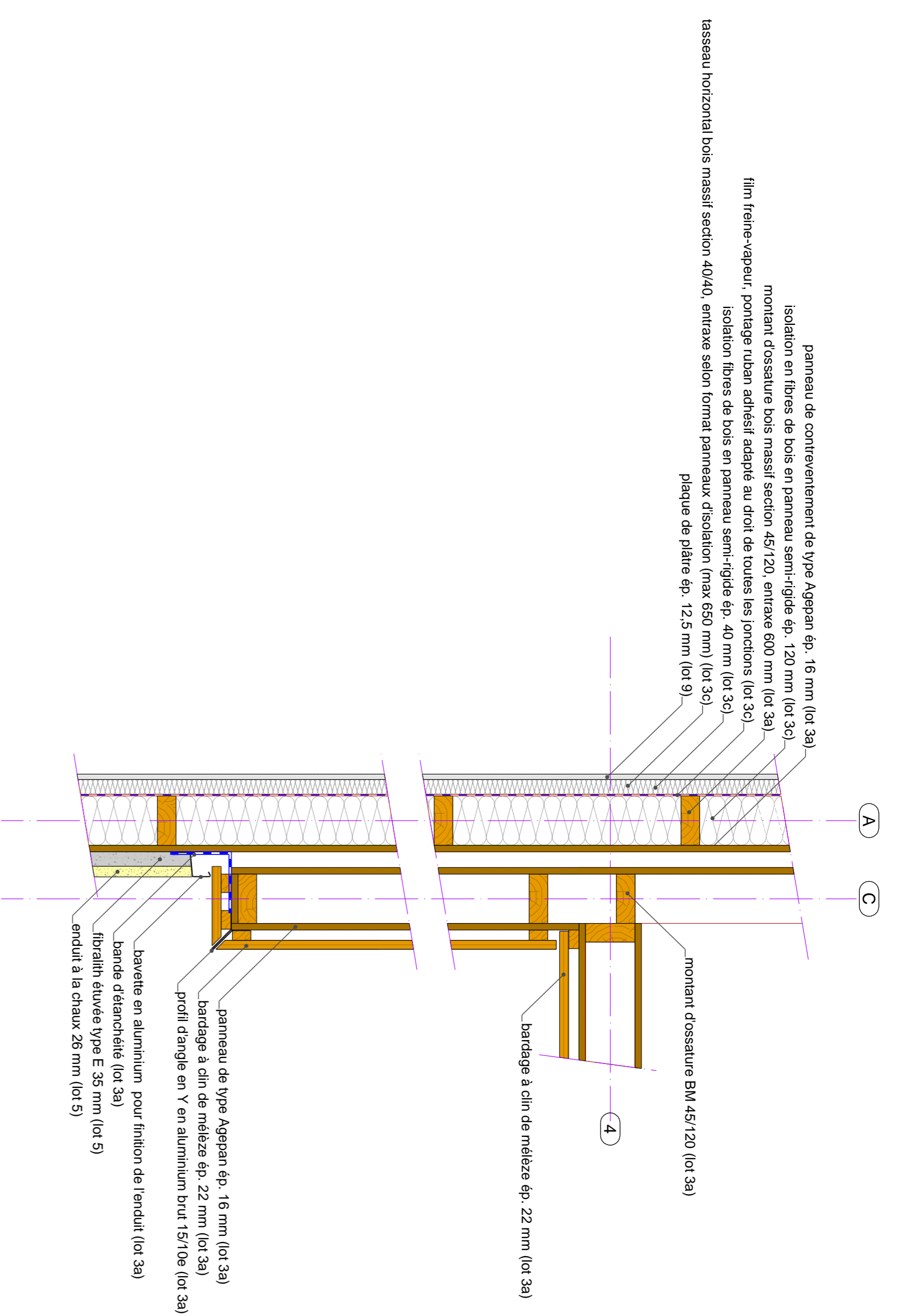

Coupe horizontale sur 2 logements mitoyens au niveau du garage et du cellier

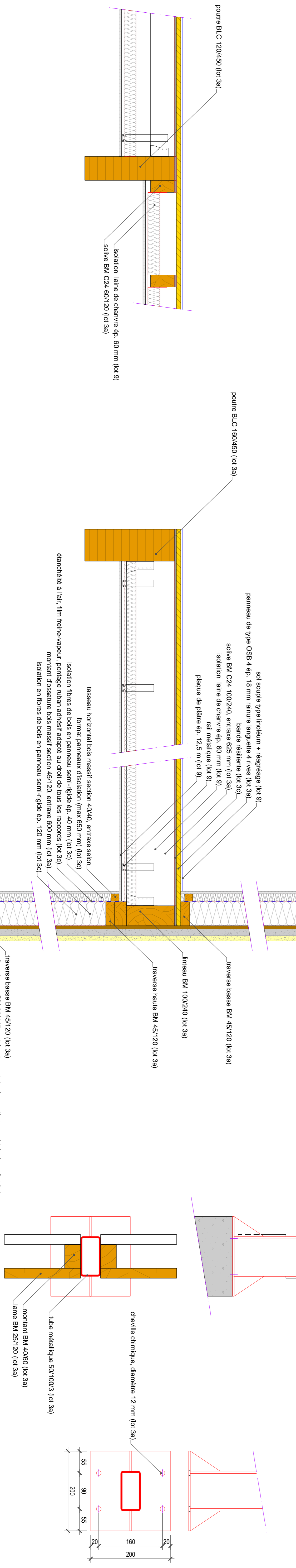
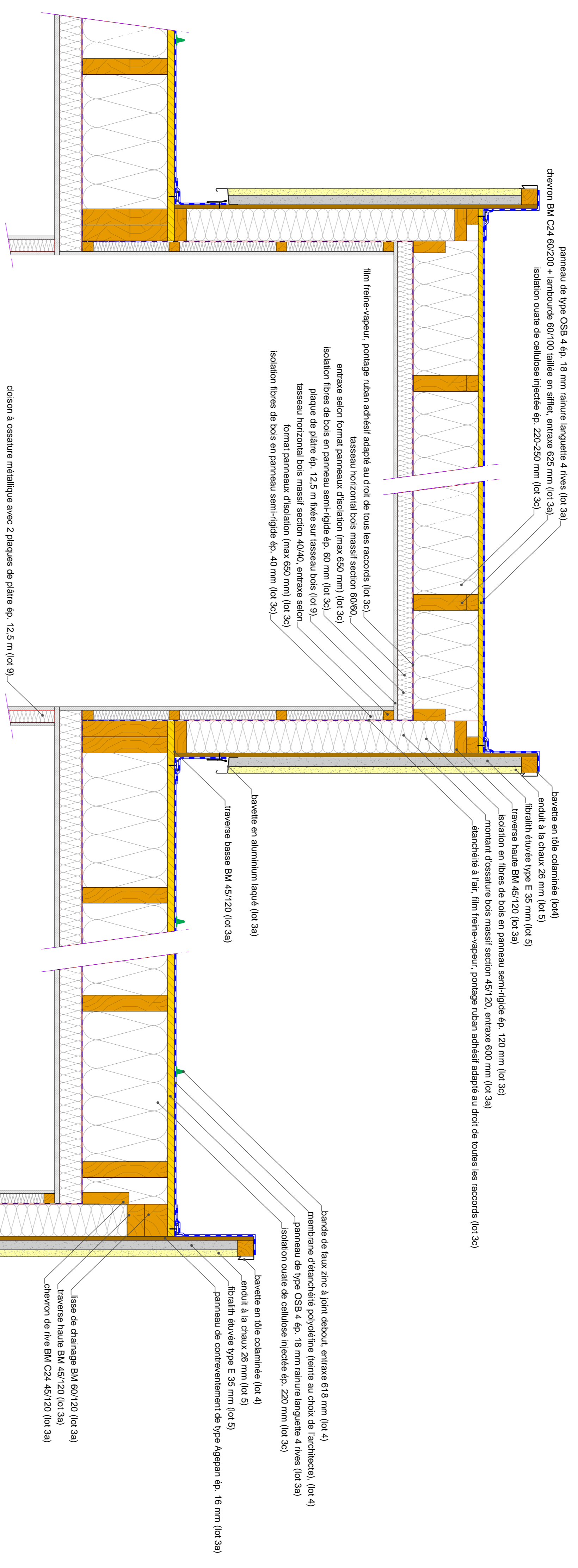

Détail pied de poteau du brise-vue

Coupe longitudinale sur logement

DCE
Plan n°: STB 3.08
Echelle: 1/10
Date: 28-05-2009
Dessiné par: Marlette

Architectes: **MEGARD ARCHITECTURE**
Gaujard Technologies - BET Spécialisé - Constructions en bois 10, Avenue de la Croix Rouge - 84000 AVIGNON
E-mail: contact@bet-gaujard.com - Tél: 04 90 86 16 96 - Fax: 04 90 86 95 00

Détails

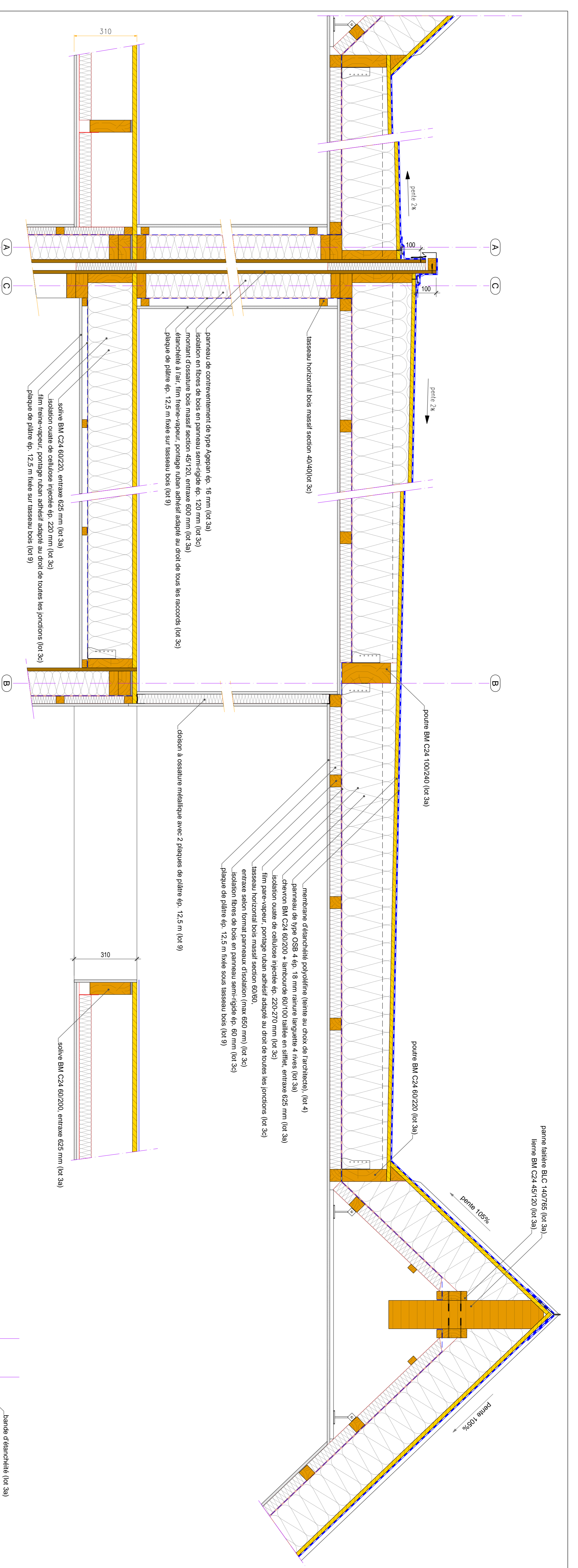

Coupe transversale sur 2 logements mitoyens au niveau de la chambre sur garage

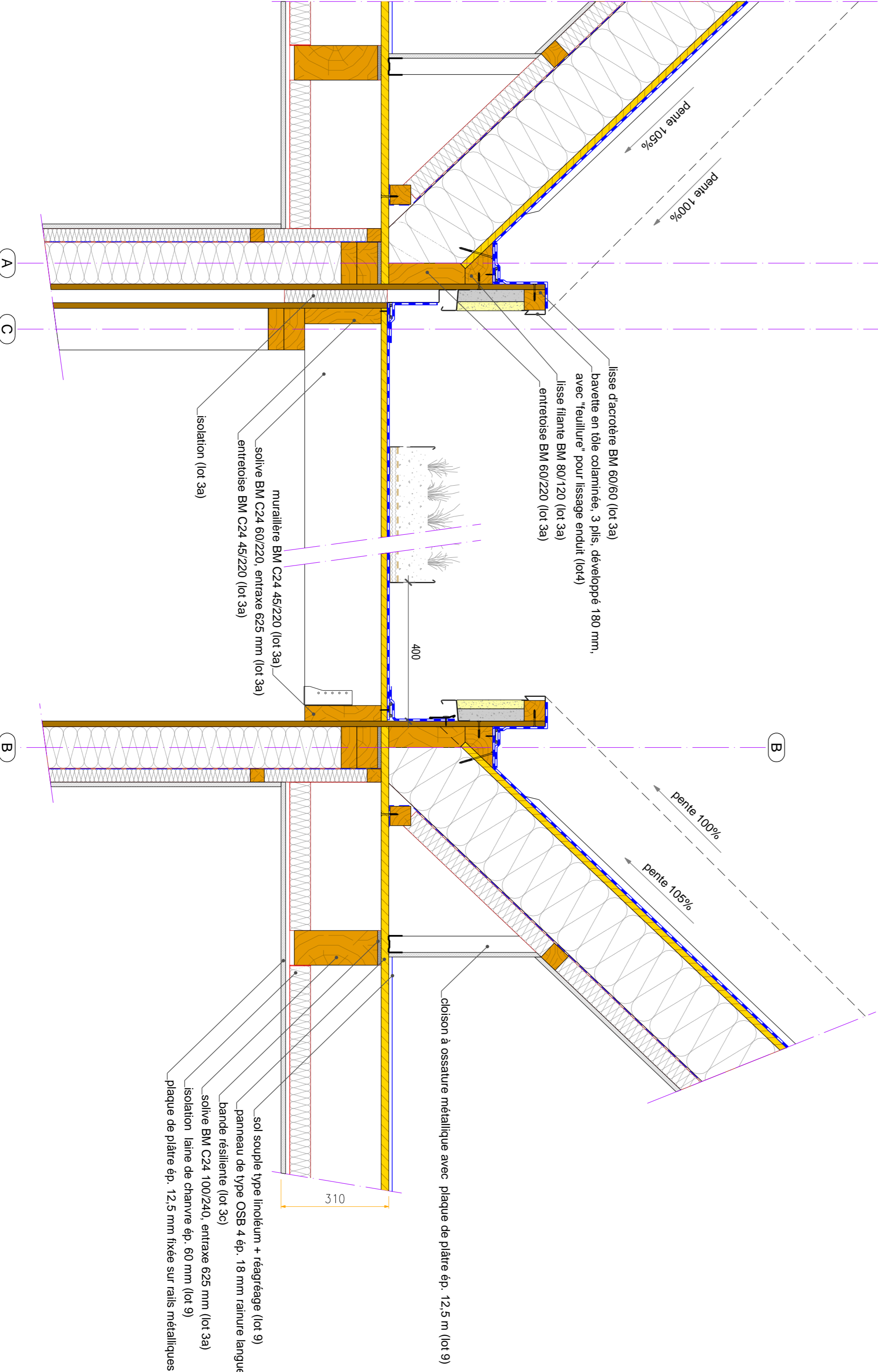

Coupe horizontale sur 2 logements au niveau du garage et du séjour

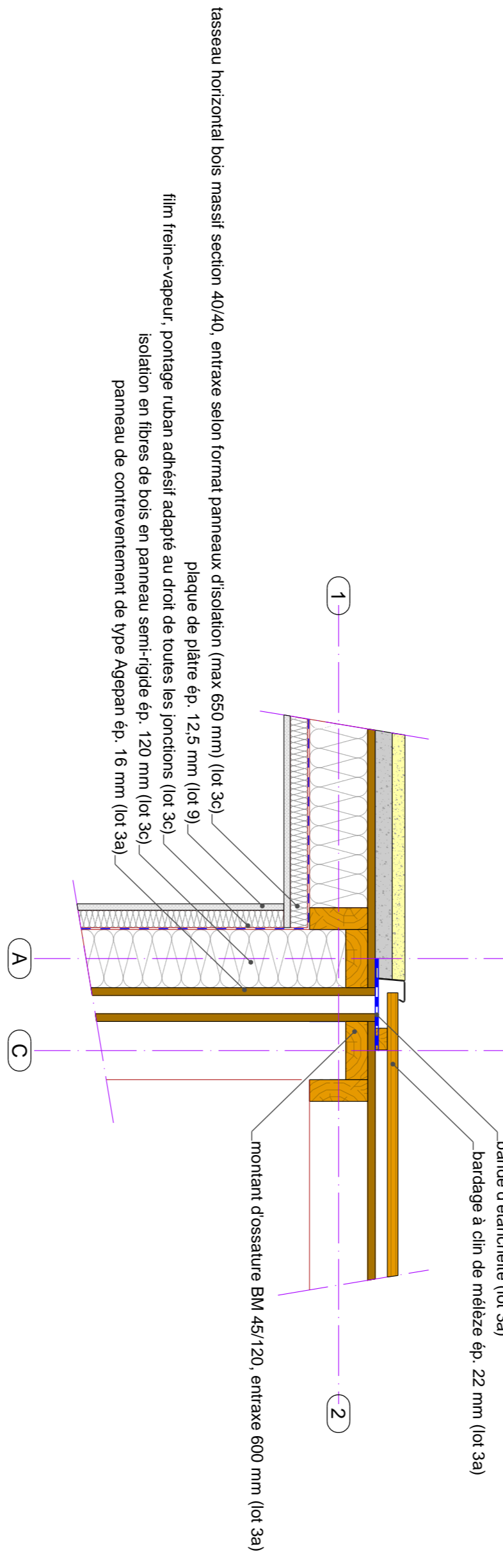

Coupe verticale sur 2 logements mitoyens au niveau du garage et du séjour

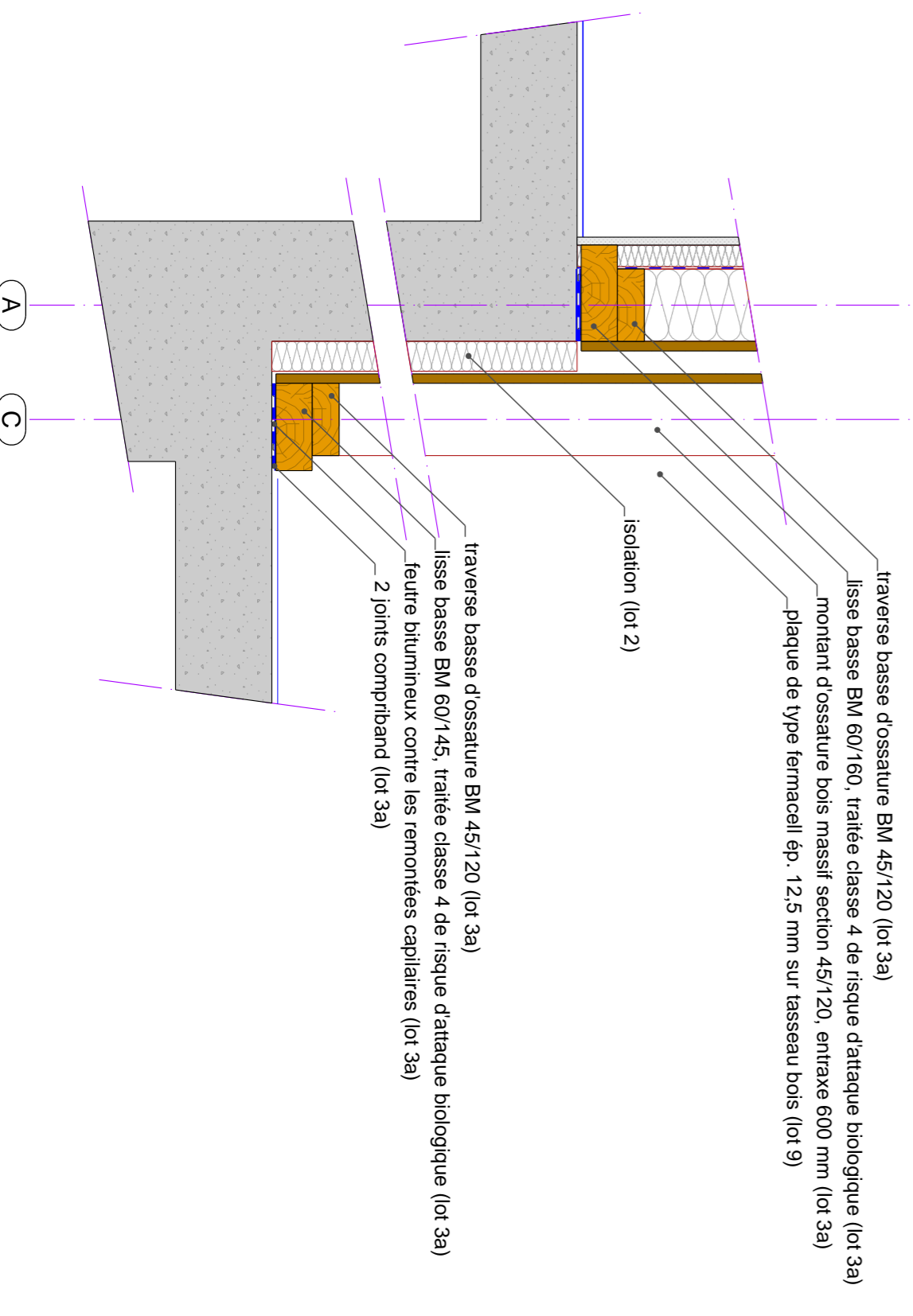

| | |
|--|---------------|
| DCE | Phase : |
| STB 3.09 | Plan n° : |
| 1/10 | Echelle : |
| 28-05-2009 | Date : |
| | Indice : |
| | Dessiné par : |
| | Matricule : |
| Architectes : MEGARD ARCHITECTURE Projet : BELLEY "Les Prés de Sonod" Gaujard Technologies - BET Spécialisé - Constructions en bois 10, Avenue de la Croix Rouge - 84000 AVIGNON E-mail : contact@bet-gaujard.com Tél : 04 90 86 16 96 Fax : 04 90 86 95 00 | |

Coupe transversale sur 2 logements mitoyens au niveau du garage

Coupe verticale sur 2 logements mitoyens au niveau du garage et du séjour