

Ech: 1:50
Elévation extérieure file B

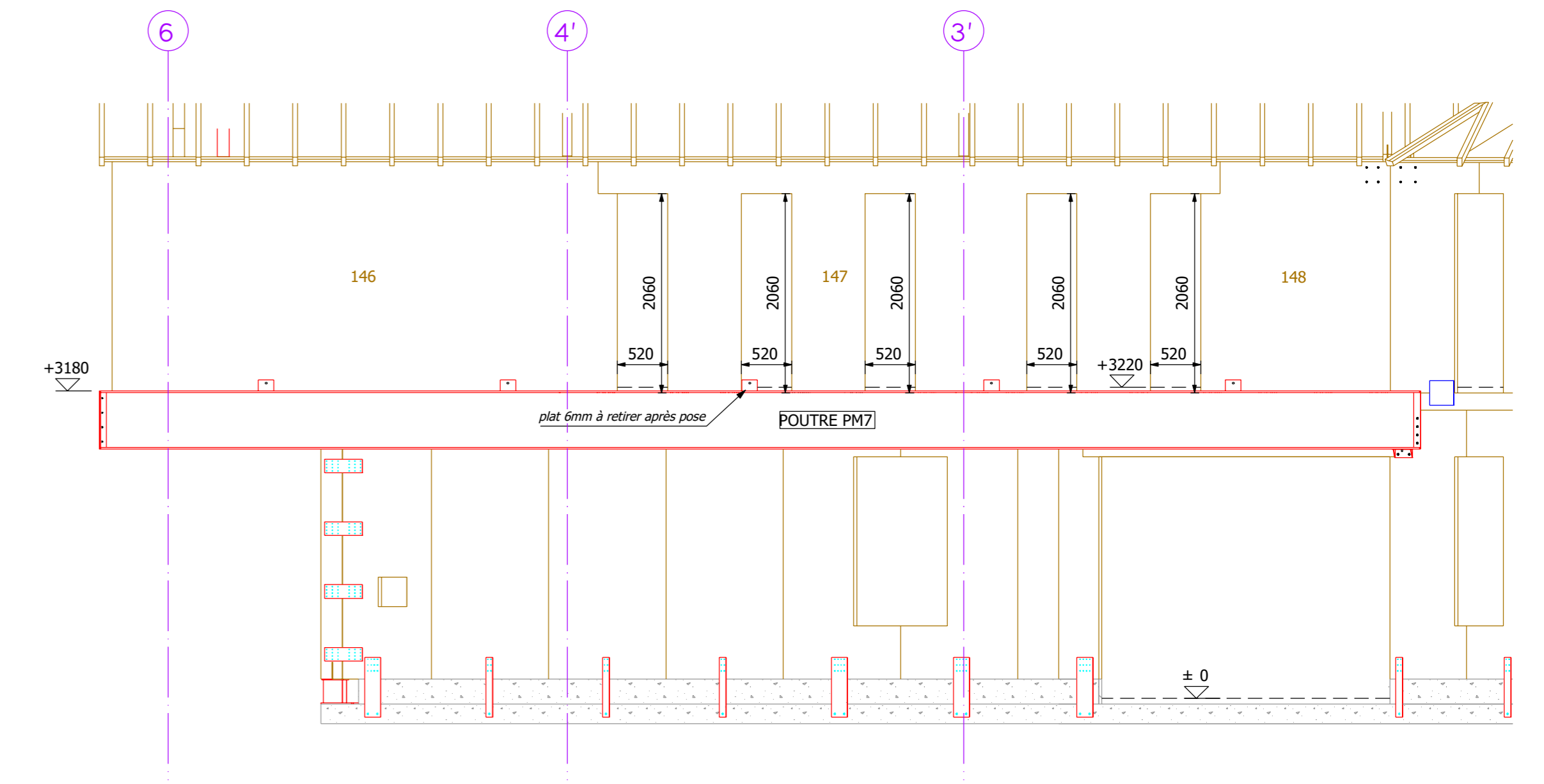

Ech: 1:50
Elévation extérieure file A

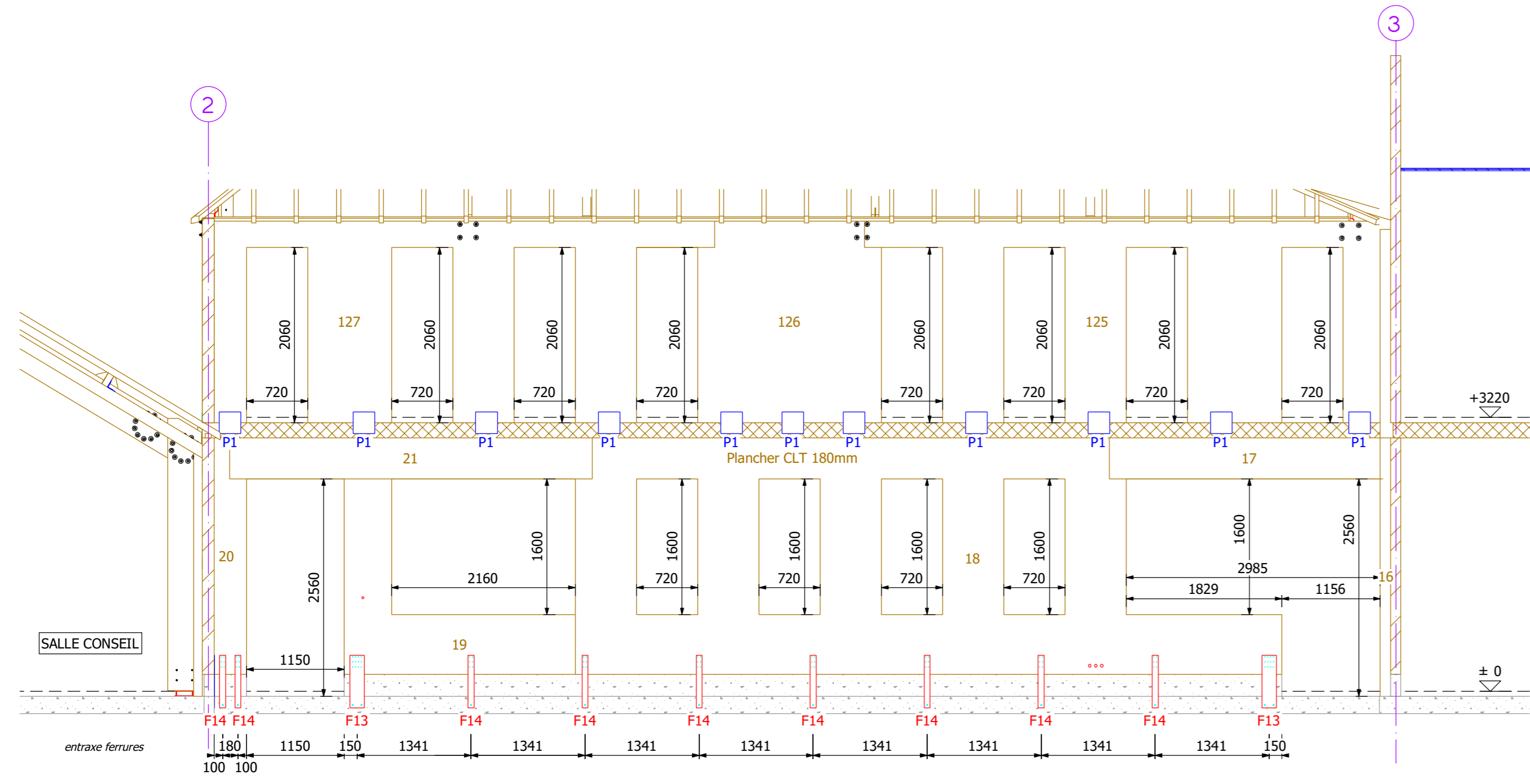

Ech: 1:50
Elévation extérieure file I

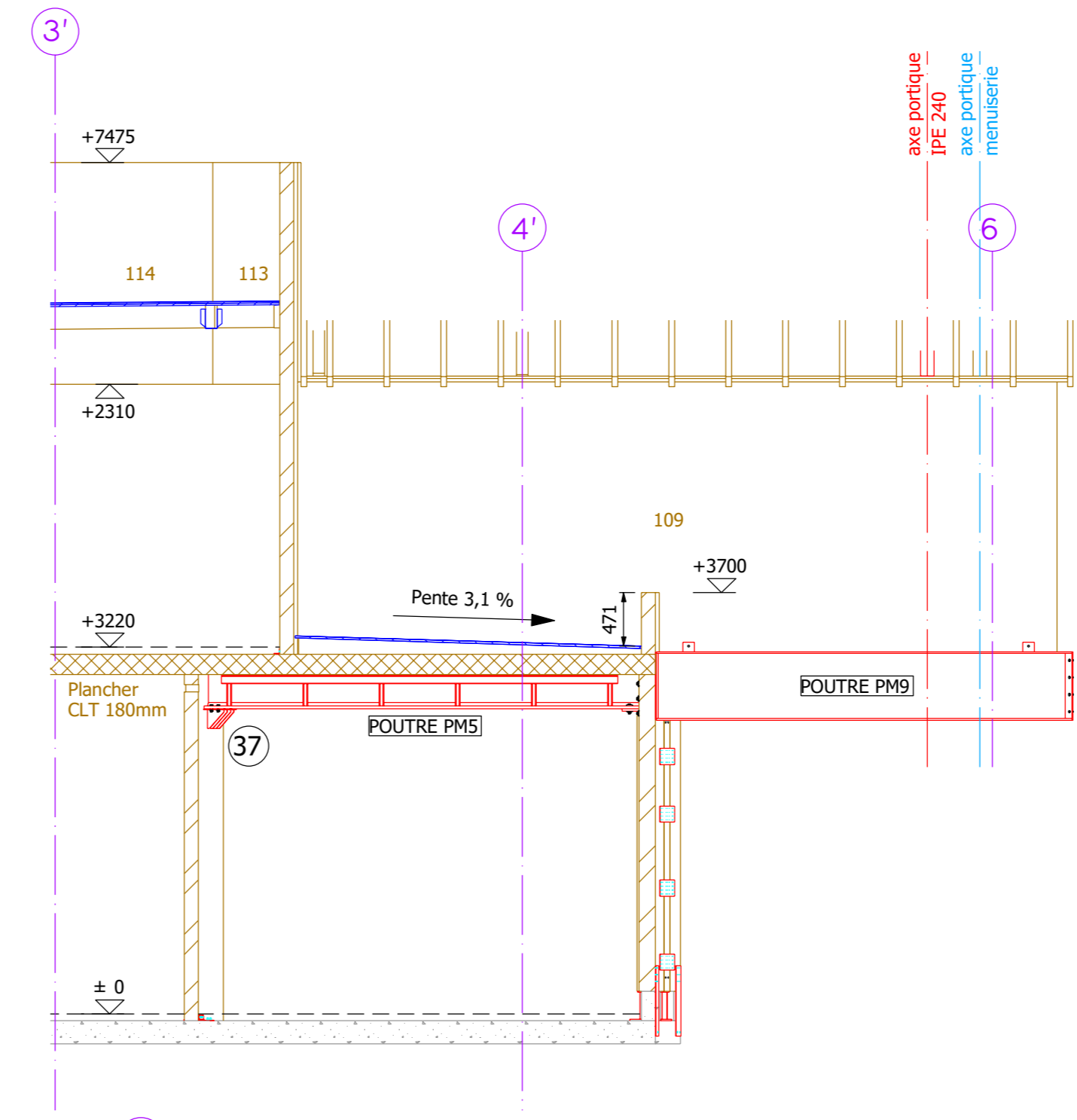

Ech: 1:50
Elévation extérieure file G

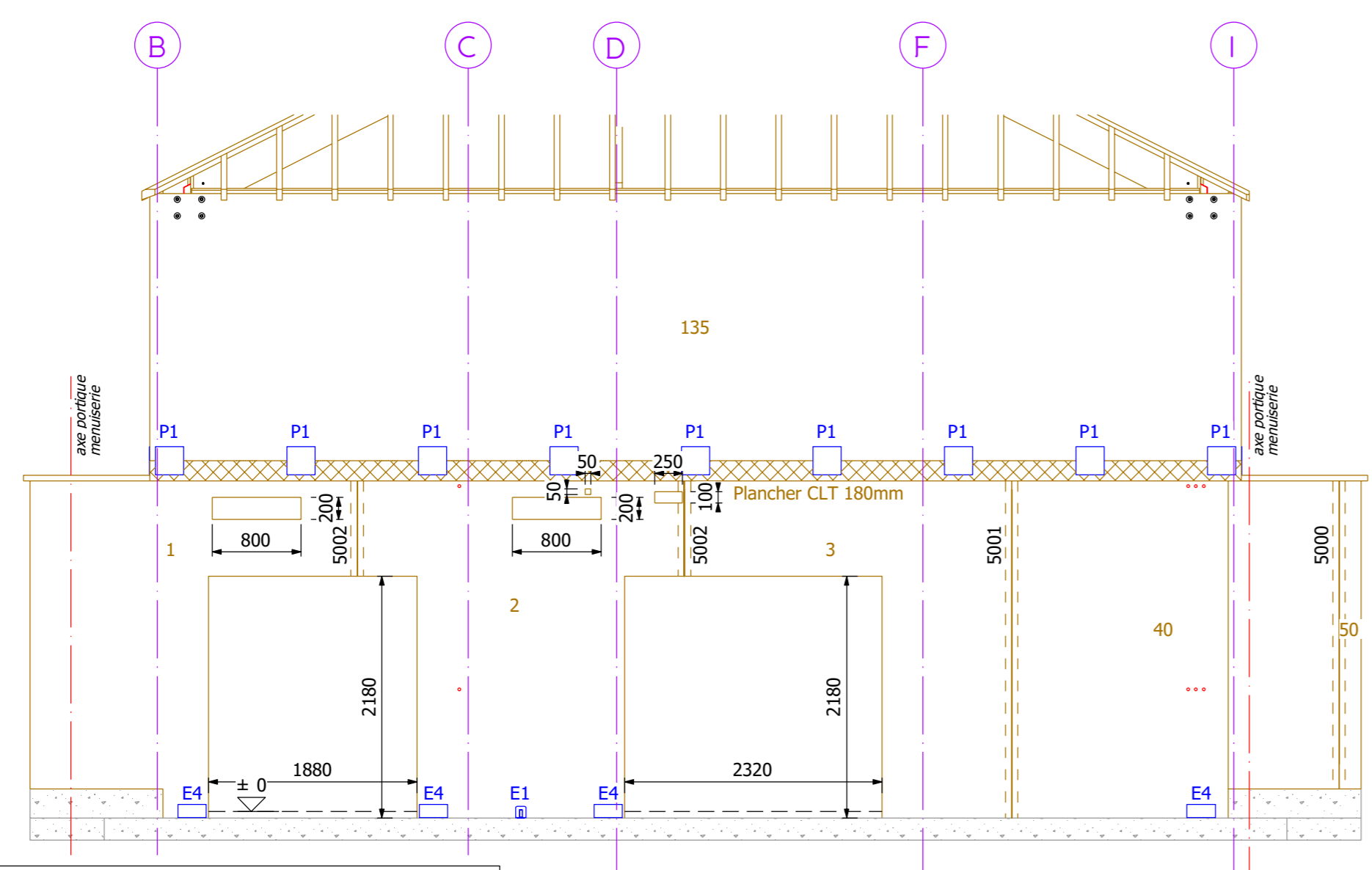

Ech: 1:50
Elévation extérieure file 2

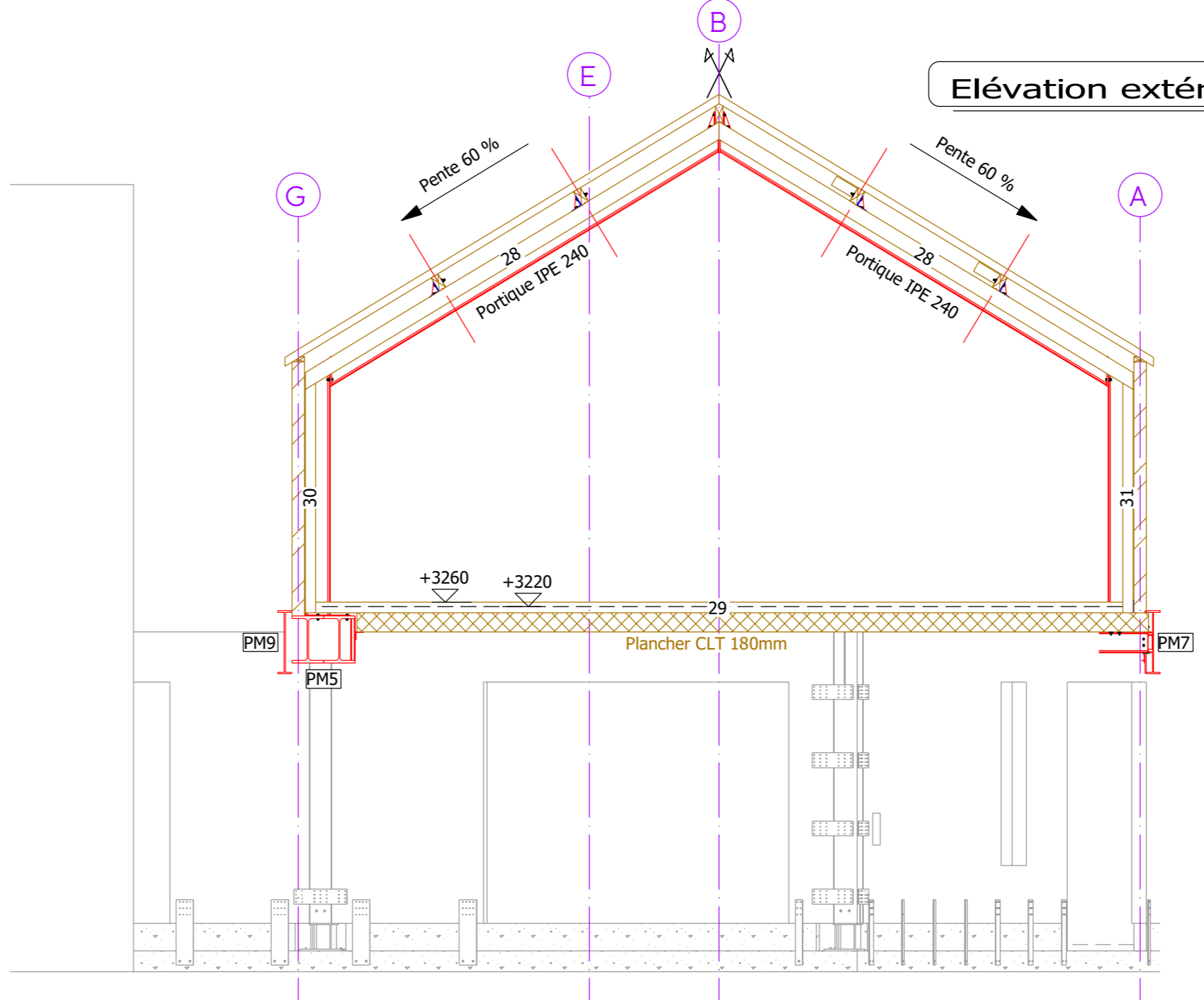

Ech: 1:50
Elévation extérieure file 2

- Légende :**
- Mur CLT 100mm
 - Mur CLT 120mm
 - Mur CLT 140mm
 - Plancher CLT 180mm
 - P1** → Plaque perforée NPD 255 (2x10 pointes 4,2x50)
 - E1** → Equerre ARB 105 (10 pointes 4,2x50)
 - E4** → Equerre ABR 255 (2 chevilles M12 + 30 pointes 4,2x50)
 - F01** → Ferrures suivant carnets de ferrures 06.2
 - Niveau sol fini
 - Détails suivant carnet de détails 07
 - 00** → N° liste de production

**EXTENSION DE LA MAIRIE
SAINT MALO DE GUERSAC**

RUE ALFRED MAHE
44 550 SAINT MALO DE GUERSAC

Maître d'ouvrage :
VILLE DE SAINT MALO DE GUERSAC
49 RUE ALFRED MAHE
44 550 SAINT MALO DE GUERSAC

Entreprise
Douillard
SARL DOUILLARD
Rue des Ajoncs
Zi de tabari
44190 CLISSON
Tél : 02 40 06 92 23
contact@douillard-charpente.fr

LOT n° .
CHARPENTE
OSSATURE BOIS

Architecte :
GAIA ARCHITECTURES
10/12 SQUARE ADANSON
75 005 PARIS

HYPOTHESES DE CHARGEMENT

PERMANENT :	Couverture ardoise :	G : 70 daN/m ²	
	Couverture étanchéité :	G : 95 daN/m ²	
	Plancher CLT :	G : 345 daN/m ²	
NEIGE :	Zone : A1	Altitude < 50 m	S : 36 daN/m ²
VENT :	Zone : 3	Rugosité : IIIa	Wp : daN/m ²
EXPLOITATION :	Ouvrage : bureaux	Q : 250 daN/m ²	
SISMIQUE :	Zone : 3 - modéré	Ouvrage de catégorie : II	
STABILITE AU FEU :	Sans objet (ERP Sieme catégorie)		

INGÉLIGNO
ETUDE STRUCTURES BOIS & MIXTE BOIS METAL
Bureau d'études
SARL INGELIGNO
33 Z.A. Les Rotelières
La Mare Merlet
44 330 LE PALLET
Tél : 02 40 80 10 96
contact@ingeligno.fr

19/10/18	#	Première diffusion
DATE	INDICE	MODIFICATIONS

PLANS DE CHARPENTE

**ELEVATIONS EXTERIEURES
ZONES 2-3**

Dessiné par : ALG

Vérifié par : YL

Dossier 068-18
Date 19.10.2018
Ech: 1:50-C1

EXE CB04.6

Nota :
1. Le Niveau ±0,000 de la vue en plan correspond au niveau ± 0,000 architecte.
2. Les cotes sont à vérifier sur place.

Ces plans sont considérés comme acceptés en l'état par le client de la société INGÉLIGNO et il est autorisé, par l'architecte, le B.E.T. chargé et le bureau de contrôle, à les faire enregistrer sans aucune restriction dans un dossier de 15 jours à compter de la date de leur dernière version. Ces plans sont la propriété du bureau d'étude INGÉLIGNO. Ils ne peuvent être reproduits ou communiqués à des tiers SANS NOTRE AUTORISATION.