

Elevation intérieure file B Ech: 1:50

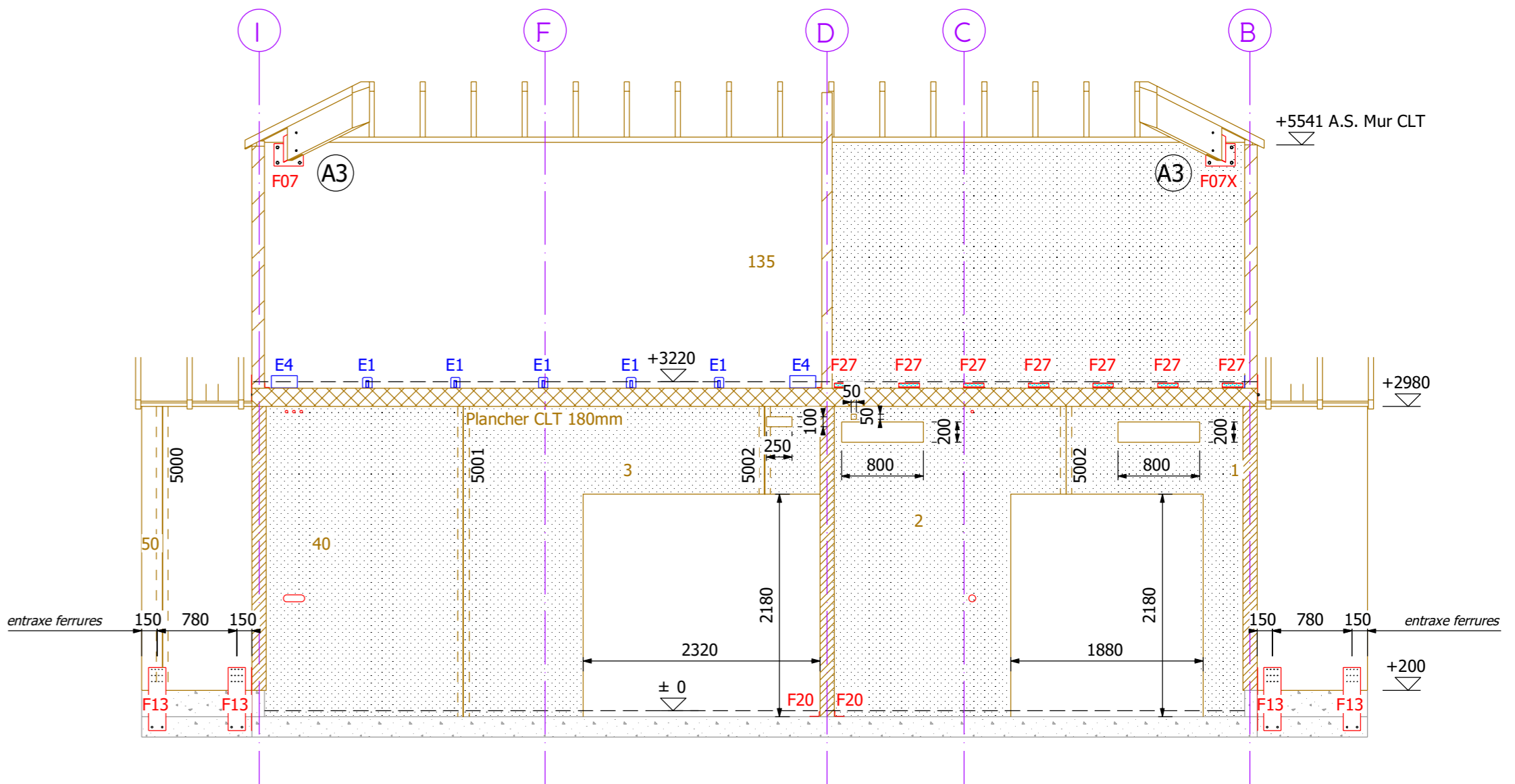

Elevation intérieure file 2 Ech: 1:50

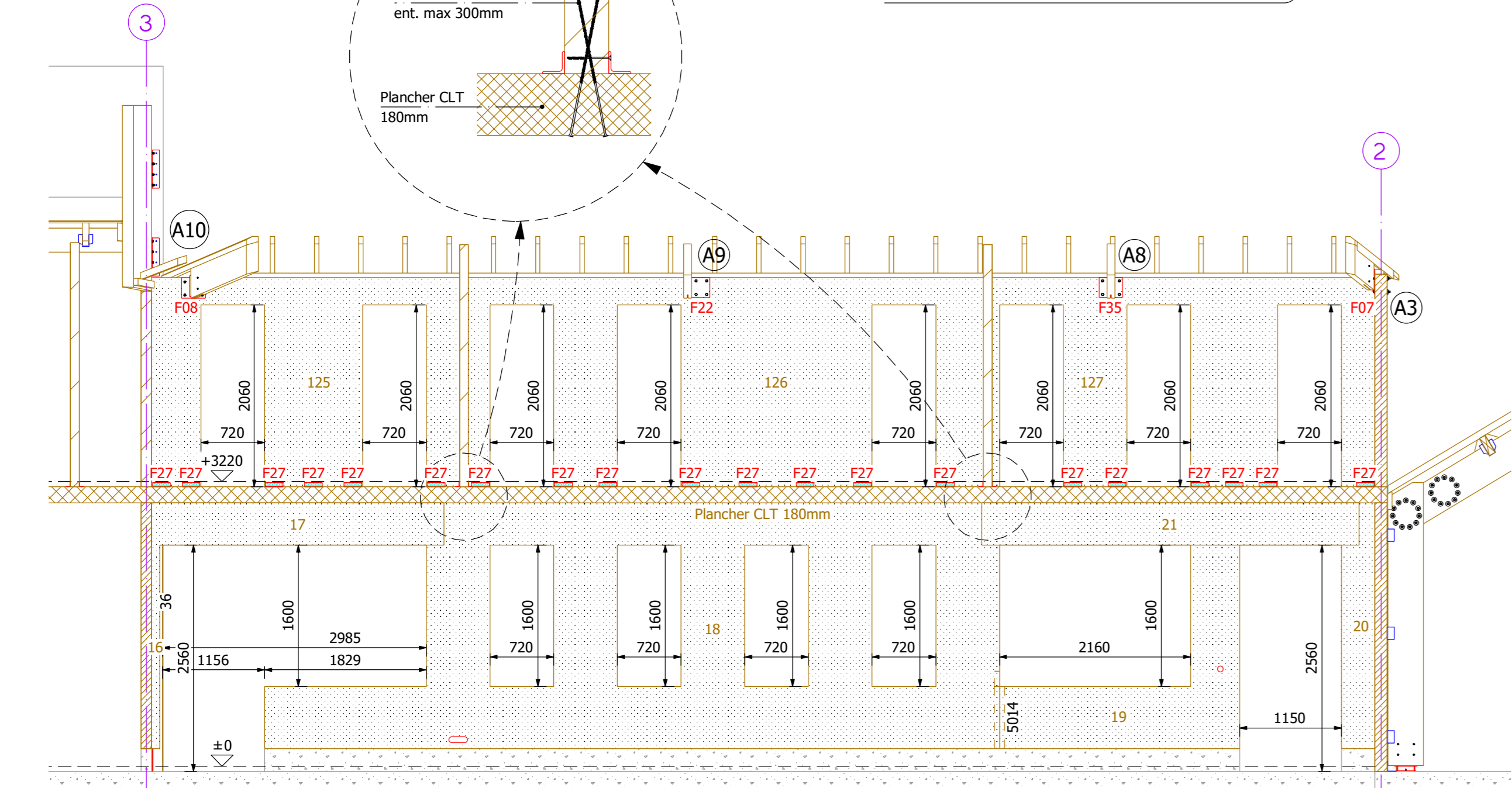

Elevation intérieure file I Ech: 1:50

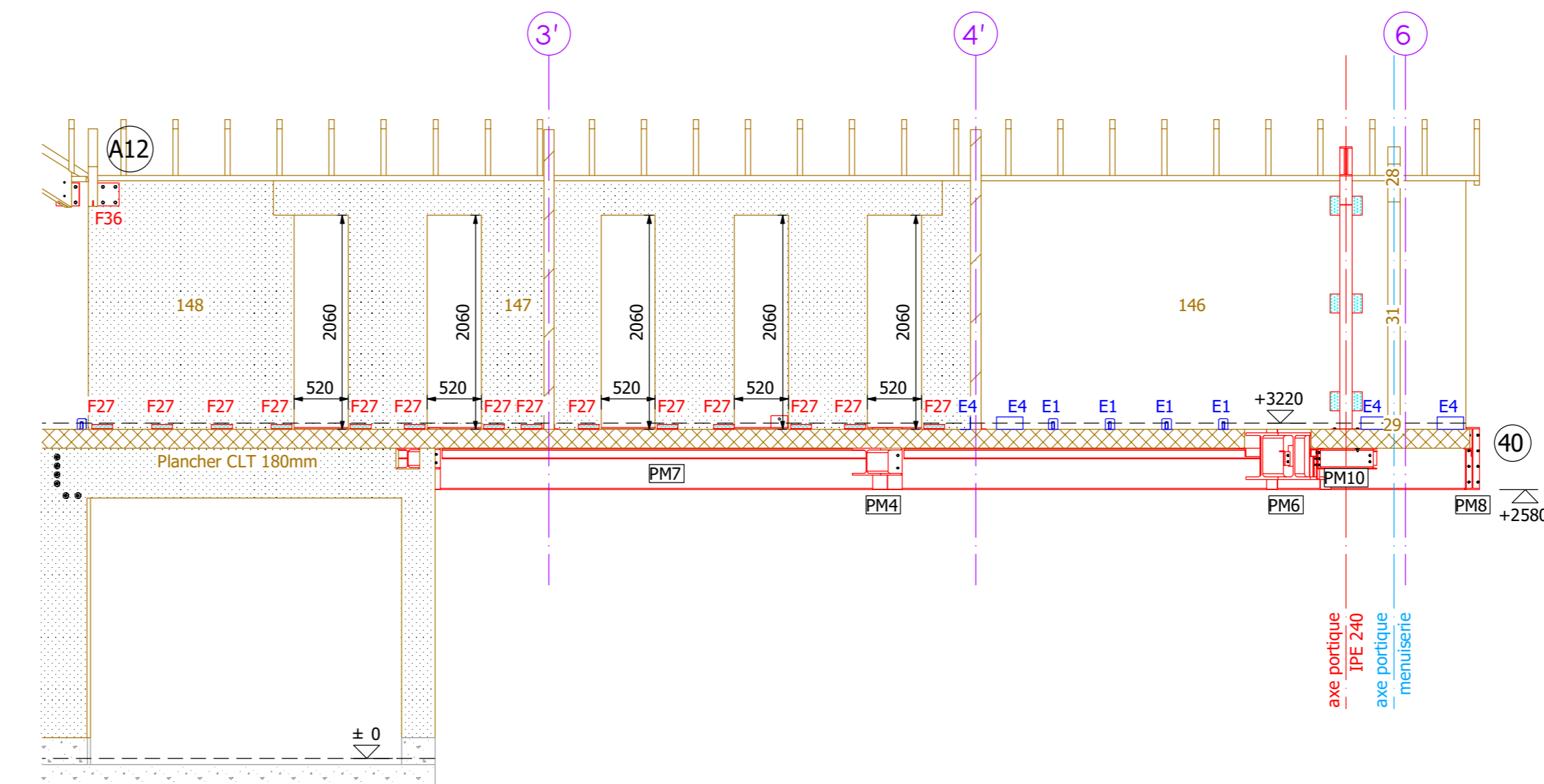

Elevation intérieure file A Ech: 1:50

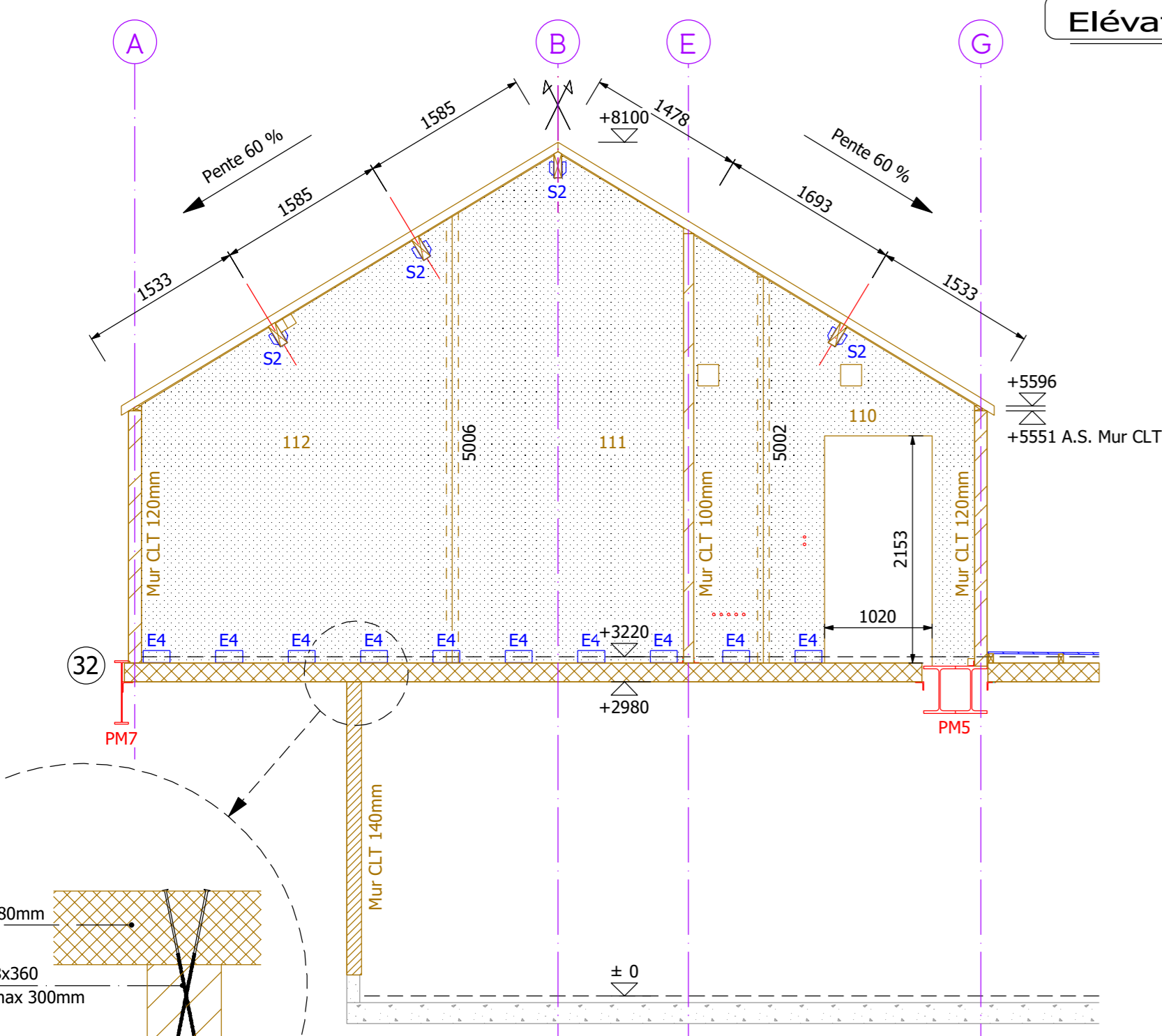

Elevation intérieure file 4' Ech: 1:50

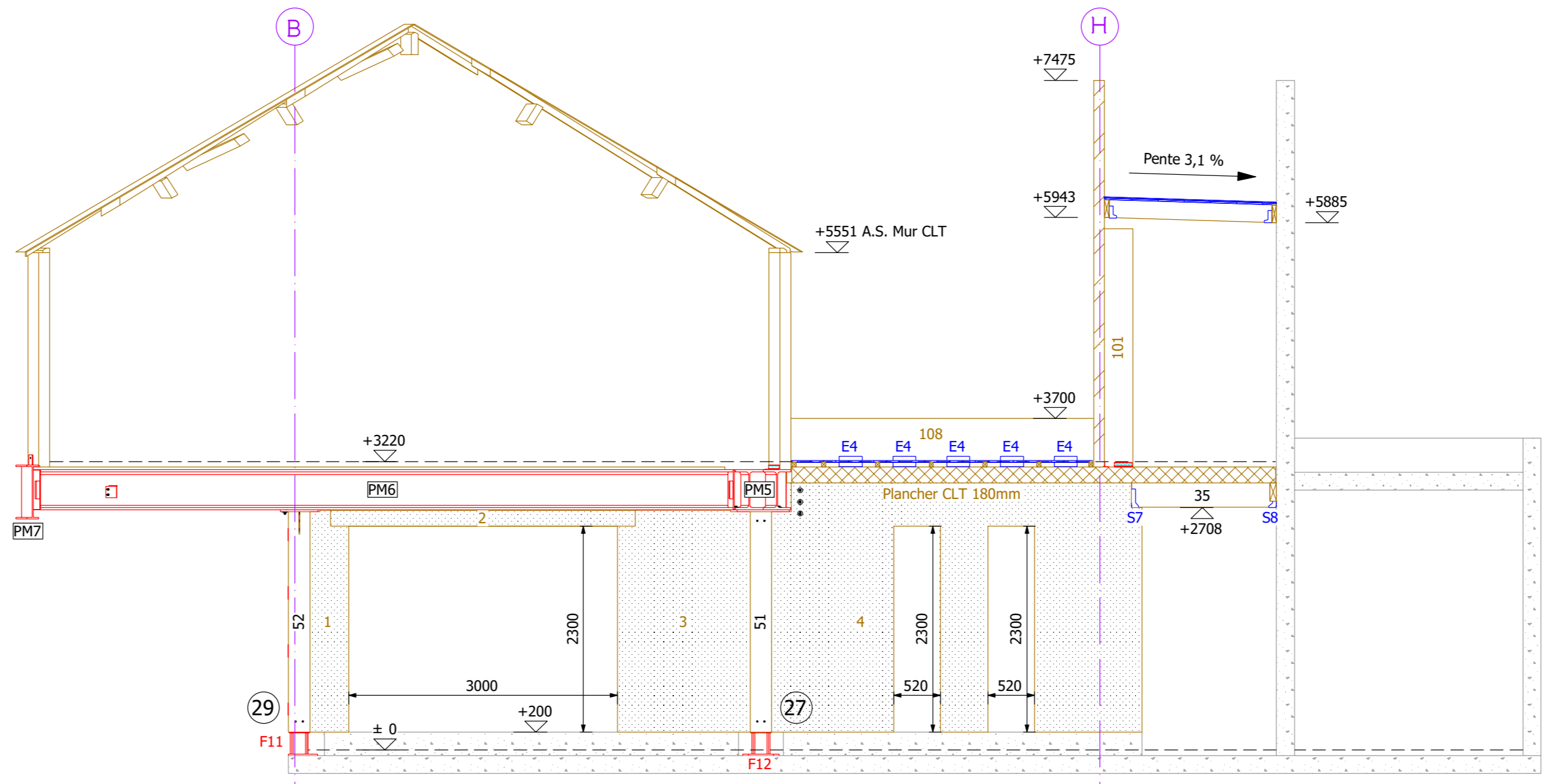

Elevation intérieure file 5 Ech: 1:50

- Légende :**
- Mur CLT 100mm
  - Mur CLT 120mm
  - Mur CLT 140mm
  - Plancher CLT 180mm
  - Mur CLT face apparente (F-AB)
  - P1** → Plaque perforée NPD 255 (2x10 pointes 4,2x50)
  - E1** → Equerre ARB 105 (10 pointes 4,2x50)
  - E4** → Equerre ABR 255 (2 chevilles M12 + 30 pointes 4,2x50)
  - S7** → GLI 540/120/4 (2x15 pointes/mur + 2x9 pointes/poutre)
  - S8** → GLE 540/122/4 (4 chev. M12/mur + 2x9 pointes/poutre)
  - F01** → Ferrures suivant carnets de ferrures 06.2
  - Niveau sol fini
  - Détails suivant carnet de détails 07
  - 00/00** → N° liste de production (LC/CLT)

**EXTENSION DE LA MAIRIE  
SAINT MALO DE GUERSAC**

RUE ALFRED MAHE  
44 550 SAINT MALO DE GUERSAC

<p><b>Maître d'ouvrage :</b> VILLE DE SAINT MALO DE GUERSAC 49 Rue ALFRED MAHE 44 550 SAINT MALO DE GUERSAC</p>	<p><b>Entreprise</b> <b>SARL DOUILLARD</b> Rue des Ajoncs Zi de tabari 44190 CLISSON Tél : 02 40 06 92 23 contact@douillard-charpente.fr</p>	<p>LOT n° . CHARPENTE OSSATURE BOIS</p>						
<p><b>Architecte :</b> GAIA ARCHITECTURES 10/12 SQUARE ADANSON 75 005 PARIS</p>	<p><b>HYPOTHESES DE CHARGEMENT</b></p> <p>PERMANENT : Couverture ardoise : G : 70 daN/m<sup>2</sup> Couverture étanchéité : G : 95 daN/m<sup>2</sup> Plancher CLT : G : 345 daN/m<sup>2</sup></p> <p>NEIGE : Zone : A1 Altitude &lt; 50 m S : 36 daN/m<sup>2</sup></p> <p>VENT : Zone : 3 Rugosité : IIIa Wp : daN/m<sup>2</sup></p> <p>EXPLOITATION : Ouvrage : bureaux Q : 250 daN/m<sup>2</sup></p> <p>SISMIQUE : Zone : 3 - modéré Ouvrage de catégorie : II</p> <p>STABILITE AU FEU : Sans objet (ERP Sieme catégorie)</p>							
<p><b>Bureau de contrôle :</b> QUALICONSULT LA FLEURIAE - BP 708 44481 CARQUEFOU CEDEX</p>	<p><b>INGÉ LIGNO</b> ETUDE STRUCTURES BOIS &amp; MIXTE BOIS METAL</p> <p><b>Bureau d'études</b> <b>SARL INGELIGNO</b> 33 Z.A. Les Rotelières La Mare Merlet 44 330 LE PALLET Tél : 02 40 80 10 96 contact@ingeligno.fr</p>							
<p>PLANS DE CHARPENTE</p> <table border="1"> <tr> <td>19/10/18</td> <td>#</td> <td> Première diffusion</td> </tr> <tr> <td>DATE</td> <td>INDICE</td> <td>MODIFICATIONS</td> </tr> </table>			19/10/18	#	Première diffusion	DATE	INDICE	MODIFICATIONS
19/10/18	#	Première diffusion						
DATE	INDICE	MODIFICATIONS						

**ELEVATIONS INTERIEURES  
ZONES 2-3**

Dessiné par : ALG      Vérifié par : YL  
 Dossier 068-18  
 Date 19.10.2018  
 Ech. 1:50-C1  
**EXE CB04.5** Ind.

**Nota :**

- Le Niveau ±0,000 de la vue en plan correspond au niveau ± 0,000 architecte.
- Les cotes sont à vérifier sur place.