

coupe transversale (CT4) sur la cuisine

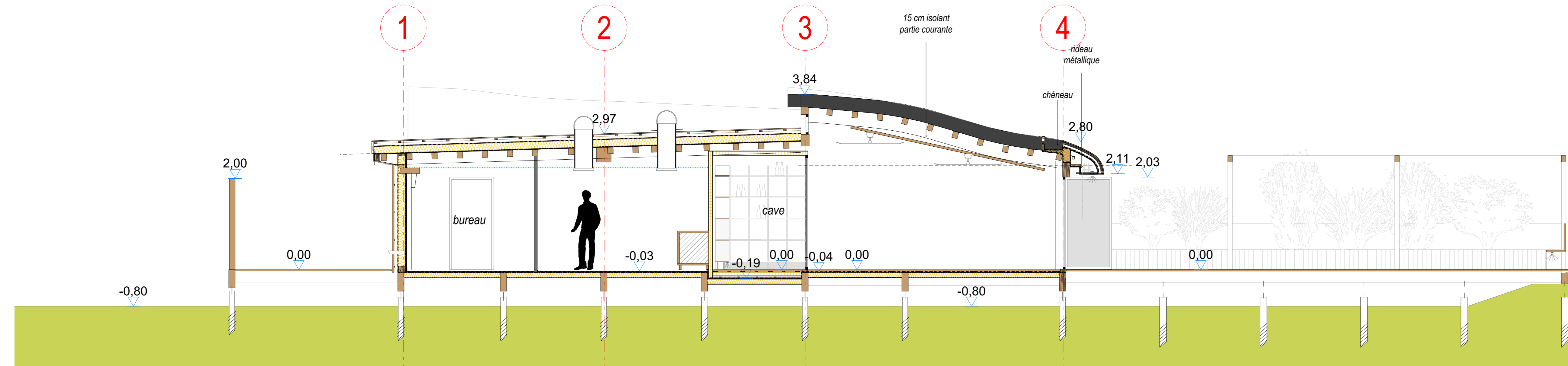

coupe transversale (CT3) sur l'arrière-cuisine

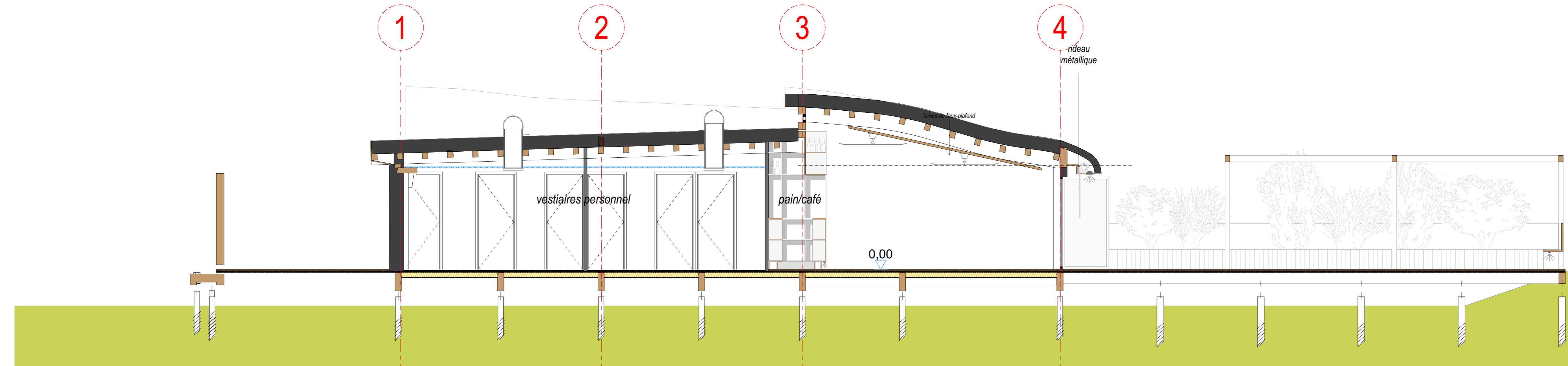

coupe transversale (CT2) sur les vestiaires

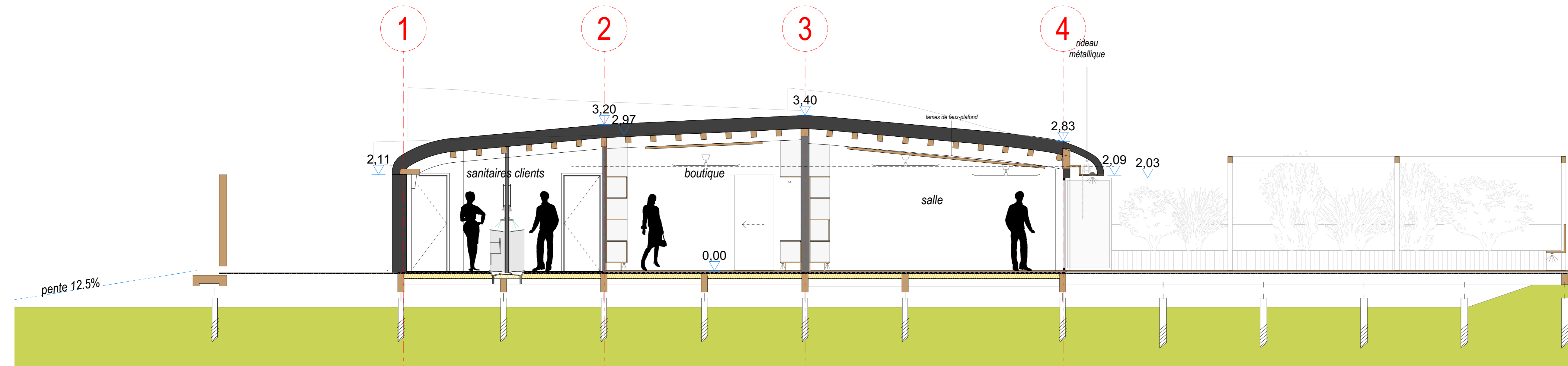

coupe transversale (CT1) sur les sanitaires et la boutique

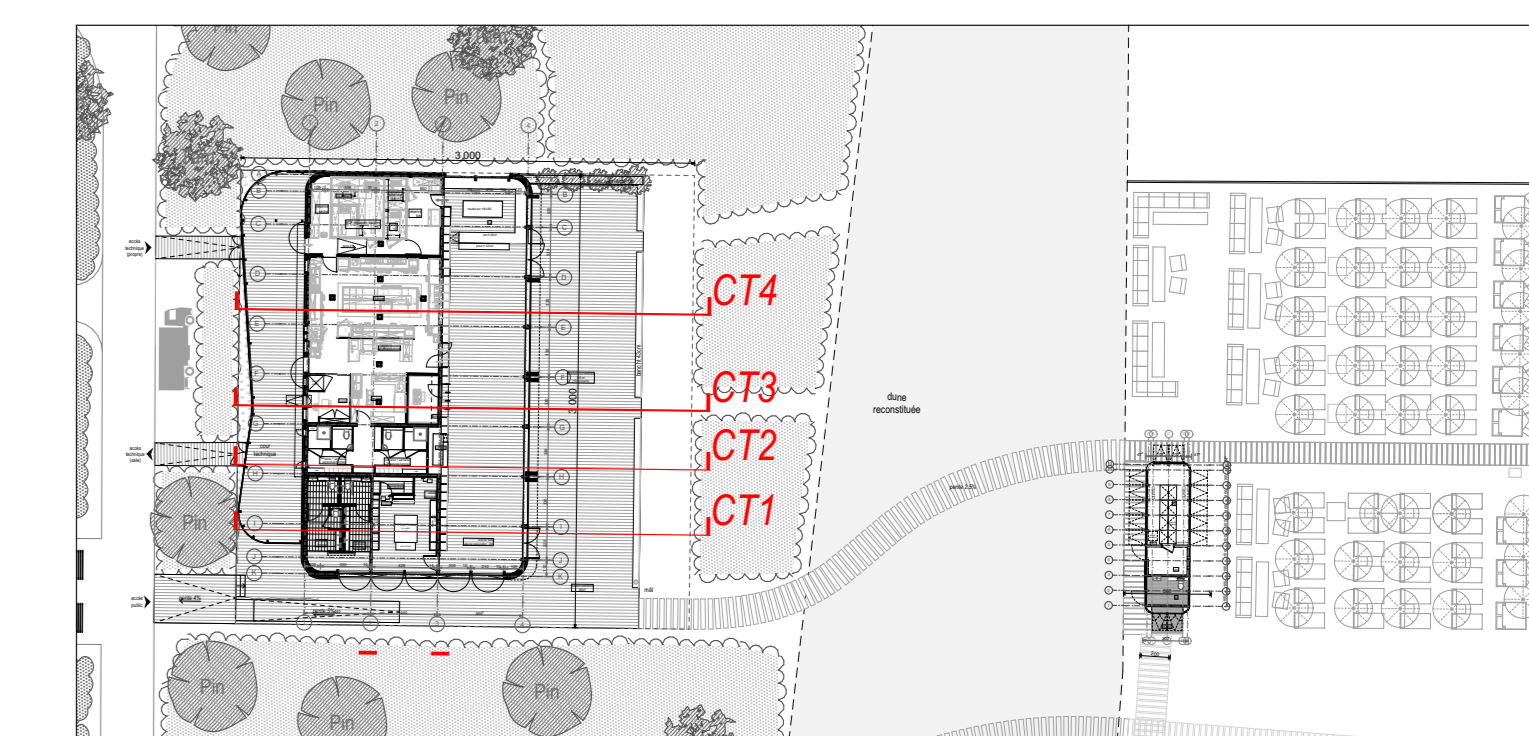

**Restaurant Les Palmiers**  
 Plage de Pampelonne - Ramatuelle  
 SAS Lesons Sotel Le Bureau de Béa 6 rue de L'Arenosoise 83100 Saint Tropez

**coupes transversales restaurant 50e**

stelierrhippemedec@paris - architecte 24 rue du Faubourg Poissonnière, 75010 Paris, Tel: 01 48 04 34 47, maced@madec.net

Gaujard Technologie - BE struc. Bois Immeuble Le Sirois, 355 rue Pierre Seghers 86000 Angoulême, Tel: 04 69 99 19 86, contact@gaupart.com

Robert Cellaire - BE environnement 1 rue Mirabeau, 13410 Lambesc, Tel: 06 70 61 51 17, robert.cellaire@wanadoo.fr

Enertech - BE fluides 65 rue Bakery de l'Armourier 26100 Pont de Baret, Tel: 04 75 93 19 56, contact@enertech.fr

Alpes contrôles - BCT 2 L'A Miraval 11, 47 rue d'Orléans 83140 Ste Four les Plages, Tel: 04 94 46 37 63, alpes@alpes-controles.fr

**PRO**

N° du dessin: REST-CT-50  
 Echelle: 1:50  
 Date: 07/03/2019  
 Note: A

N°	Date	Modification
0		

