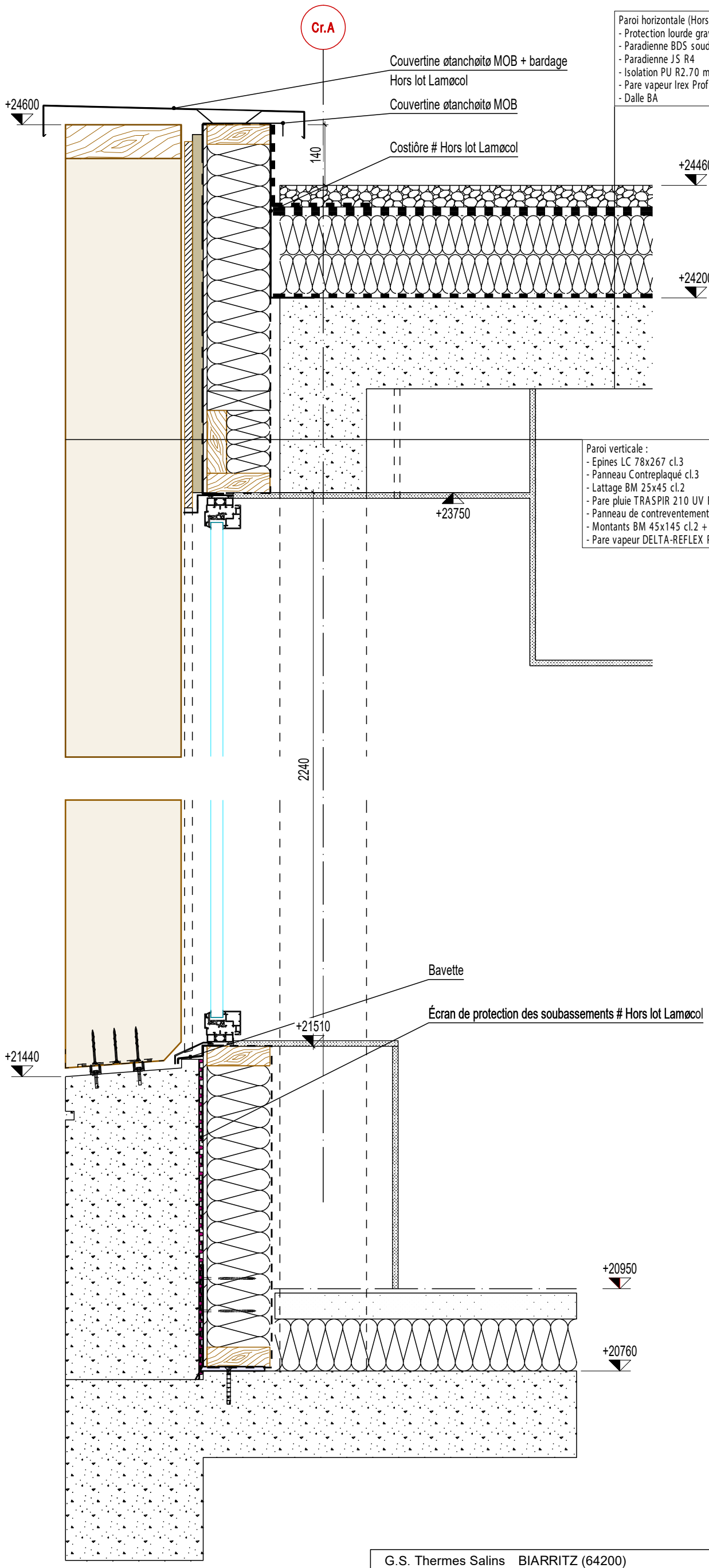


| Paroi horizontale (Hors lot) : | ep. totale 260 mm |
|---|---|
| - Protection lourde gravillons | 50 mm |
| - Paradienne BDS soudée | 10 mm |
| - Paradienne JS R4 | 10 mm |
| - Isolation PU R2.70 $m^2$.K/W | 180 mm |
| - Pare vapeur Irex Profil | 10 mm |
| - Dalle BA | 200 mm |

| Paroi verticale : | ep. totale 475 mm |
|---|---|
| - Epines LC 78x267 cl.3 | 267 mm |
| - Panneau Contreplaqué cl.3 | 18 mm |
| - Lattage BM 25x45 cl.2 | 25 mm |
| - Pare pluie TRASPIR 210 UV ROTHOBLAAS | ... mm |
| - Panneau de contreventement OSB 2 | 9 mm |
| - Montants BM 45x145 cl.2 + isolation Naturoll 035 KNAUFF | 145 mm |
| - Pare vapeur DELTA-REFLEX PLUS DORKEN (Sd= 150m) | ... mm |

G.S. Thermes Salins BIARRITZ (64200)

Coupe verticale sur menuiserie dans MOB en file Cr.A

Ech: 1/10