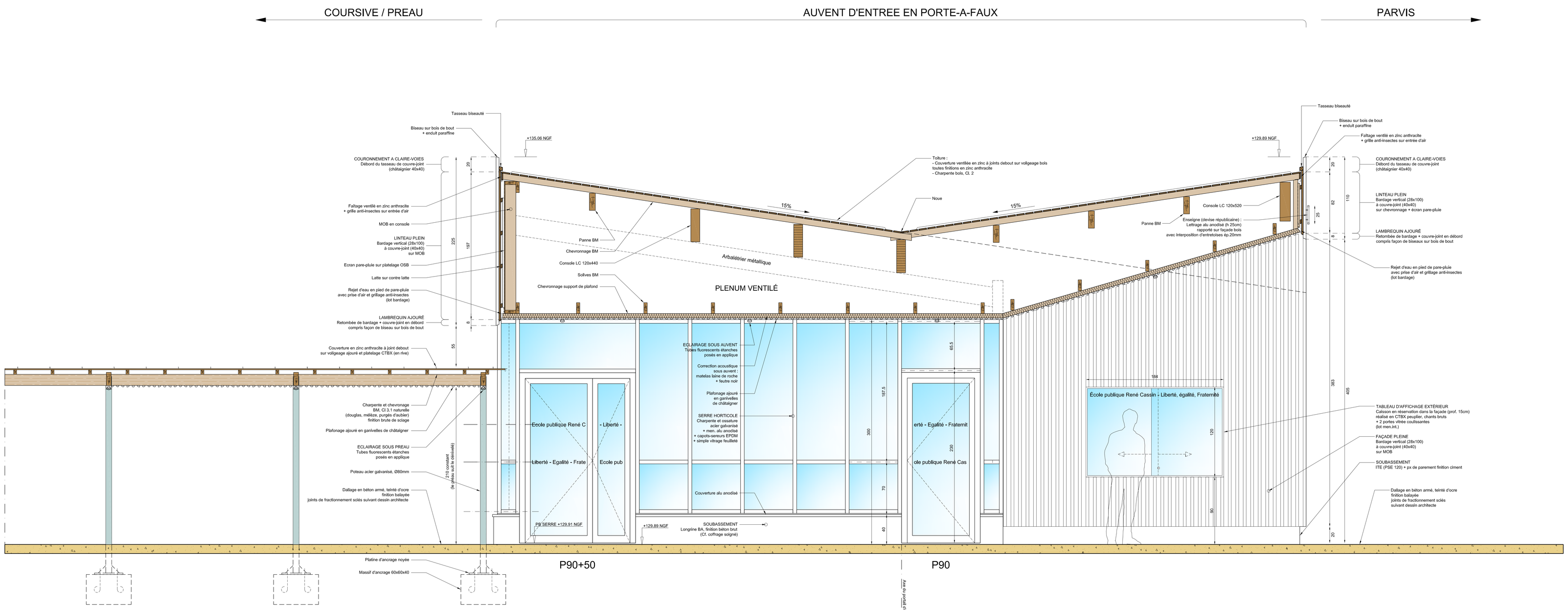

EXTENSION DE L'ECOLE ELEMENTAIRE
Coupe transversale sur les sanitaires garçons
ech. 1/20

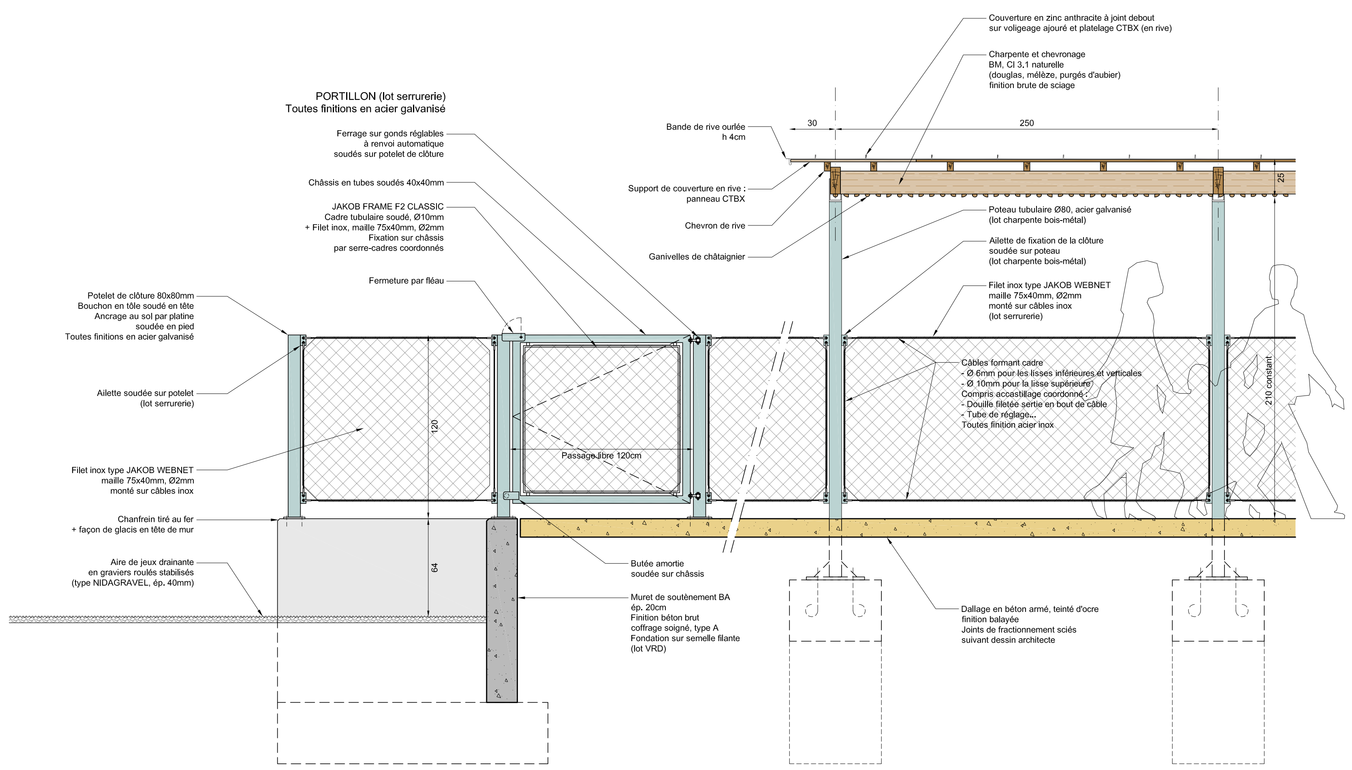

PREAU / COURSIVE
Coupe longitudinale / clôture en maille inox
ech. 1/20

COMMUNE DE BOULOIRE

10, rue Nationale
72440 BOULOIRE

Construction, extension et restructuration
de bâtiments scolaires

Rue du Jeu de Paume et rue Montreul - 72440 BOULOIRE

Indice	Date	Objet

Maîtrise d'Oeuvre :

Scheubel + Genty ARCHITECTES
51, rue Desjardins 49100 ANGERS
contact@scheubelgenty.com T.02 41 52 15 14

Carré d'Aire
27, rue des Murailles 72000 LE MANS
contact@carredaire.com T.02 43 40 03 78

Urbaterra
46, rue Jean Bodin 49000 ANGERS
contact@urbaterra.fr T.02 52 35 02 15

Blin Ingénierie
16, rue Gallice 72100 LE MANS
contact@bebli.fr T.02 43 75 57 07

FLK Ingénierie
8, boulevard René Cassin 72100 LE MANS
d.lemasson@flk-ingenierie.com T.02 43 18 35 93

Bureau de Contrôle :
SOCOTEC - Le Mans
1, Rue Thérèse Bertrand Fontaine - CS 51413 - 72014 LE MANS CEDEX 2
Nicolas.chouteau@socotec.com T.02 43 39 90 10

Coordination SPS :
PIERRE-SPS
6 rue du Repos - 72100 LE MANS
sps-pierre@pierrebi.fr T.02 43 47 23 21

DCE - DETAILS
Auvent élémentaire
Préau / coursive (serrurerie)

A15

Echelle : 1/20

Date : 18/09/2017