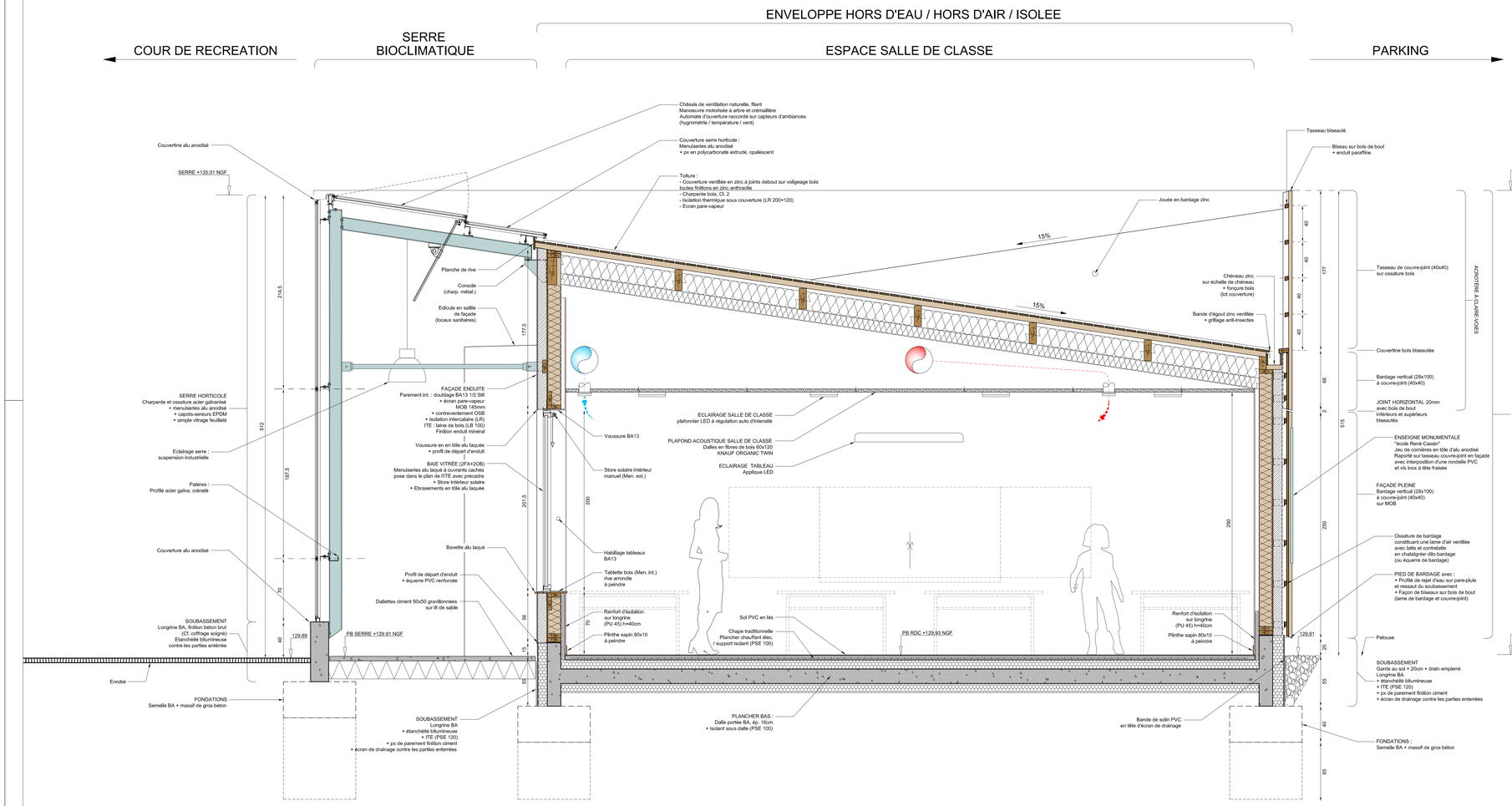

EXTENSION DE L'ECOLE ELEMENTAIRE
Coupe transversale sur salle de classe élémnetaire
ech. 1/20

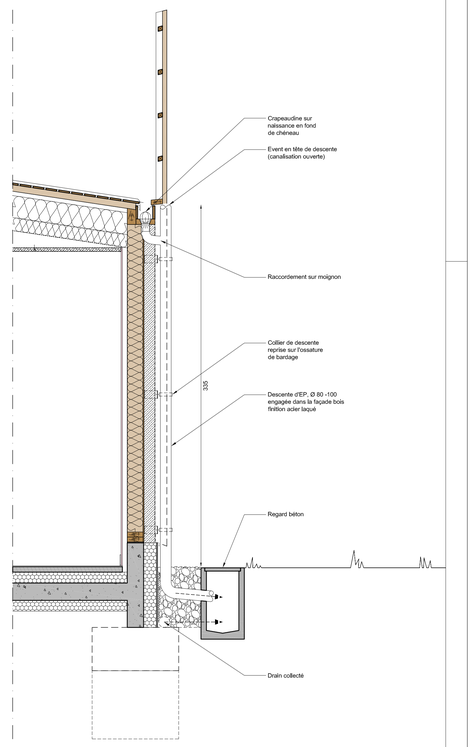

EXTENSION DE L'ECOLE ELEMENTAIRE
Intégration des EP en façade
ech. 1/20

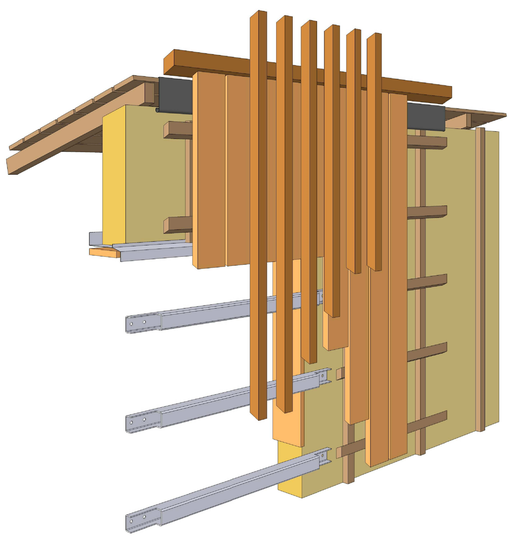

EXTENSION DE L'ECOLE ELEMENTAIRE
Bardage bois vertical à couvre-joint et à claire-voie
Principe constructif

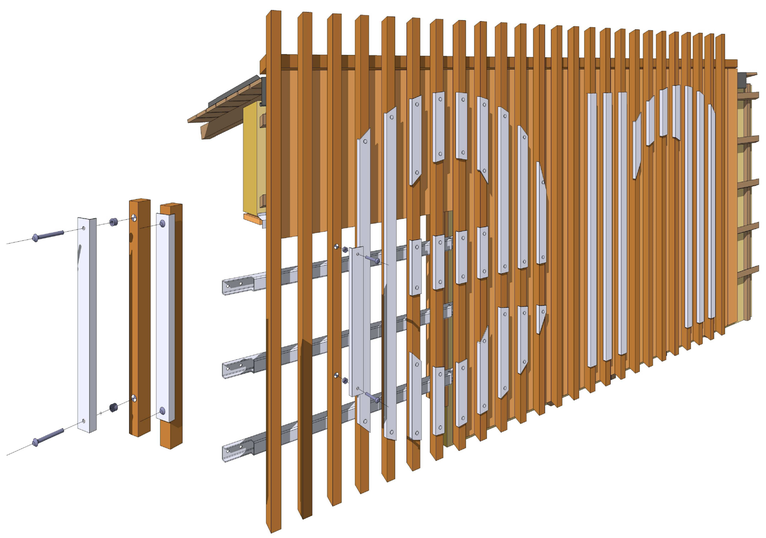

EXTENSION DE L'ECOLE ELEMENTAIRE
Enseigne monumentale sur façade bois
Principe constructif

COMMUNE DE BOULOIRE

10, rue Nationale
72440 BOULOIRE

Construction, extension et restructuration
de bâtiments scolaires

Rue du Jeu de Paume et rue Montreul - 72440 BOULOIRE

Indice	Date	Objet

Maîtrise d'Oeuvre :

Scheubel + Genty ARCHITECTES
31, rue Desjardins 49100 ANGERS
contact@scheubelgenty.com T.09 54 52 15 14

Carré d'Aire
27, rue des Maurés 72000 LE MANS
contact@carredaire.com T.02 43 40 03 78

Urbaterra
45, rue Jean Boyer 49000 ANGERS
contact@urbaterra.fr T.02 52 35 02 15

Bilin Ingénierie
16, rue Gaillon 72100 LE MANS
contact@bellili.fr T.02 43 75 57 07

FLK Ingénierie
9, boulevard René Cassin 72100 LE MANS
d.lemasson@flk-ingenierie.com T.02 43 16 35 93

Bureau de Contrôle :
SOCOTEC - Le Mans
1, Rue Thérèse Bertrand Fontaine - CS 51413 - 72014 LE MANS CEDEX 2
nicolas.chouteau@socotec.com T.02 43 39 90 10

Coordination SPS :
PIERRE-SPS
6 rue du Repos - 72150 LE MANS
sps-pierre@pierrelie.fr T.02 43 47 23 21

DCE - DETAILS
Salle de classe élémentaire
Façade bois + enseigne

A14

Echelle : 1/20

Date : 18/09/2017