

ELEVATION NORD (OUEST)

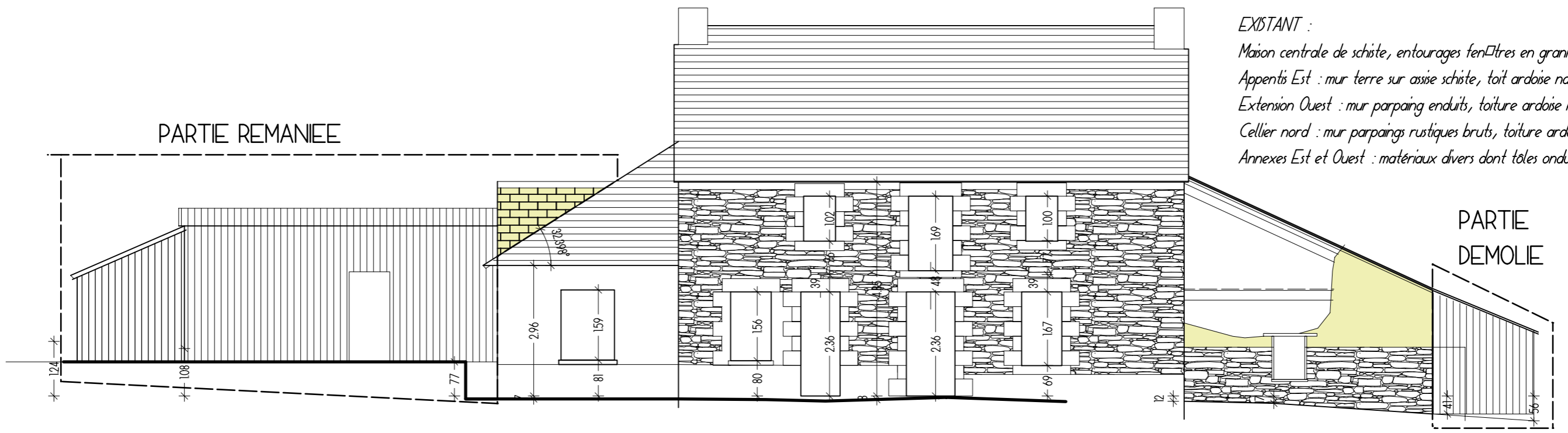

ELEVATION SUD (EST)

*EXISTANT :*  
 Maison centrale de schiste, entourages fenêtrés en granit, toit d'ardoises  
 Appentis Est : mur terre sur assise schiste, toit ardoise naturelle  
 Extension Ouest : mur parpaing enduits, toiture ardoise naturelle  
 Cellier nord : mur parpaings rustiques bruts, toiture ardoise naturelle  
 Annexes Est et Ouest : matériaux divers dont tôles ondulées

PCMI5  
 06A