

ELEVATION OUEST (SUD)

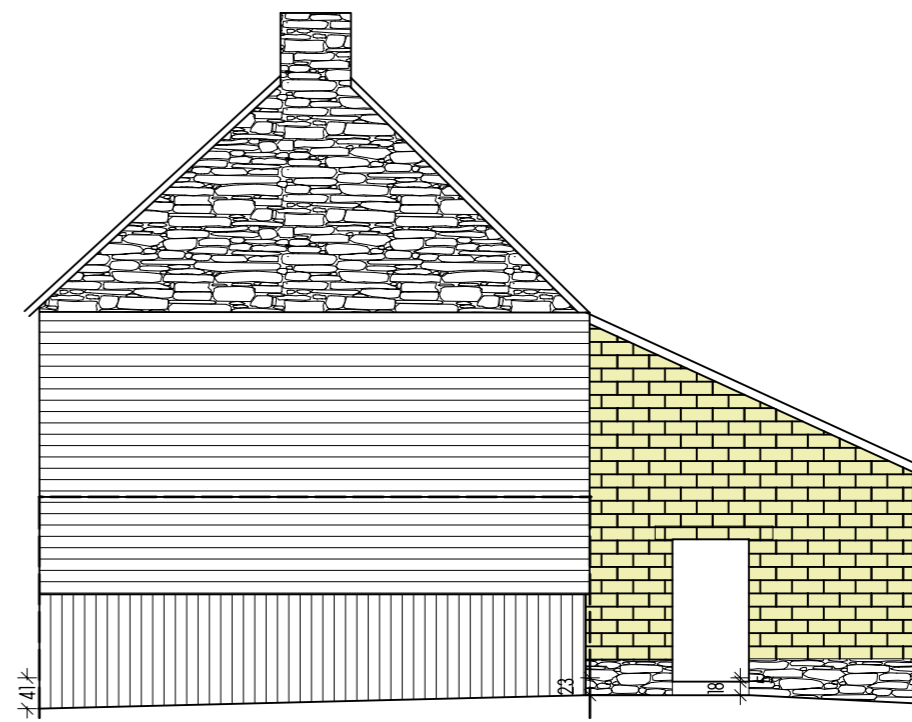

PARTIE DEMOLIE
ELEVATION EST (NORD)

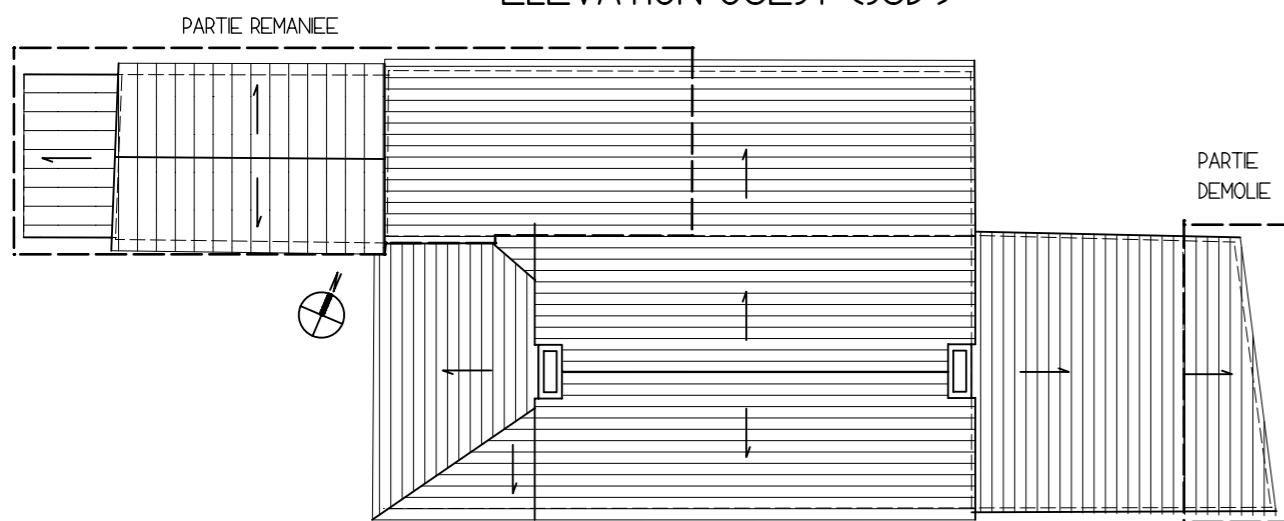

PLAN TOITURE 1/200

EXISTANT :

- Maison centrale de schiste et d'ardoises
- Appentis Est : mur terre sur assise schiste, toit ardoise naturelle
- Extension Ouest : mur parpaing enduits, toiture ardoise naturelle
- Cellier nord : mur parpaings rustiques bruts, toiture ardoise naturelle
- Annexes Est et Ouest : matériaux divers dont tôles ondulées

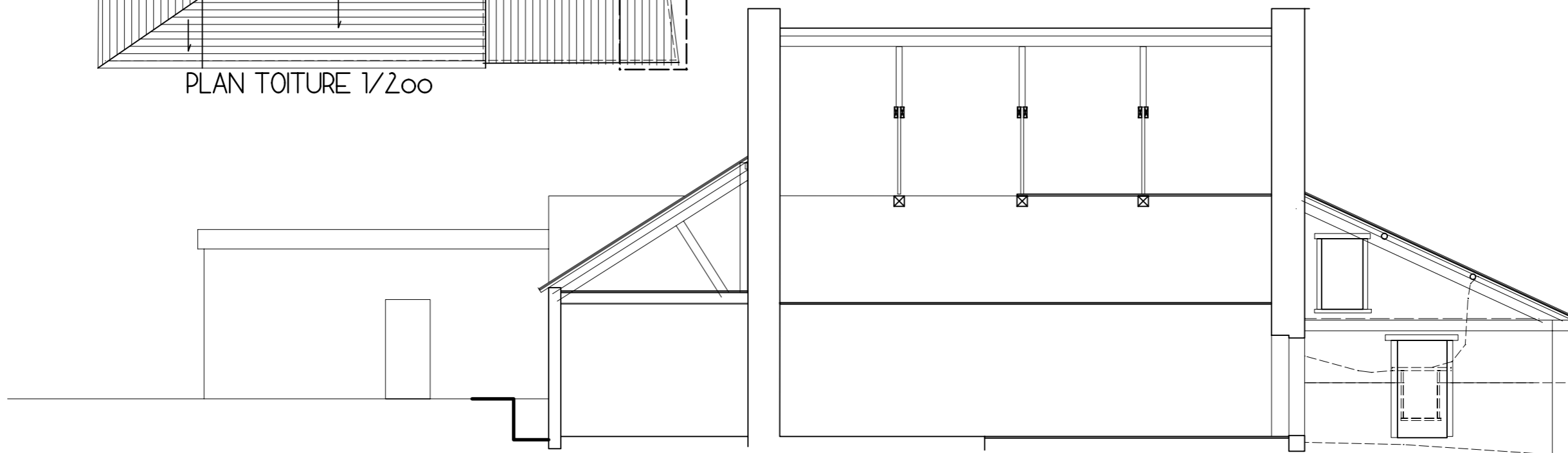

COUPE EN LONG OUEST EST

PCMI5

06B