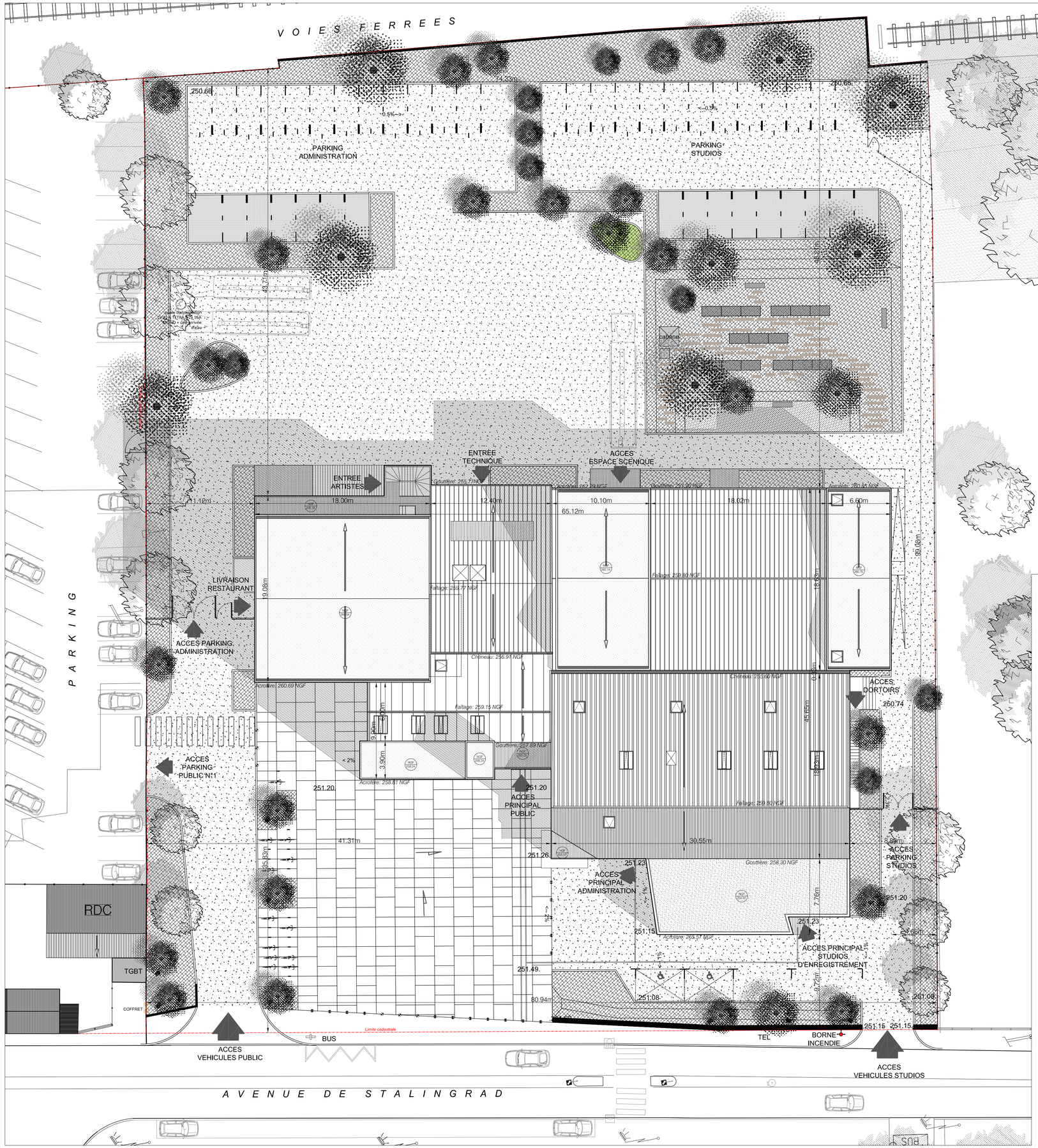

LA VAPEUR

RENOVATION ET AGRANDISSEMENT DE L'EQUIPEMENT CULTUREL "LA VAPEUR"

42, avenue de Stalingrad - 21000 DIJON

MAITRISE D'OUVRAGE :
EPL LA VAPEUR
42, avenue de Stalingrad - 21000 DIJON
Tél: 03 80 48 86 00

ARCHITECTE MANDATAIRE :
OFFICE PARISIEN D'ARCHITECTURE
4, rue Pastourelle - 75003 PARIS
Tél: 01.42.74.62.23

ARCHITECTE :
SARL CHRISTOPHE BARTHELEMY
24, rue Henri Martin - 91 270 VIGNEUX SUR SEINE
Tél: 01.42.74.62.23

B.E.T. STRUCTURE FLUIDES ECONOMETE :
BETOM Ingénierie Rhône-Alpes
63, rue André Bollier - 69 007 LYON
Tél: 04 81 92 17 00

BUT. ACOUSTIQUE :
PEUTZ & ASSOCIES
10 bis, rue des Messageries - 75 010 PARIS
Tél : 01 45.23 05.00

BUT. HQE :
CAP TERRE
63, rue André Bollier - 69 007 LYON
Tél : 04 81 92 17 00

BUT. AMENAGEMENTS EXTERIEURS :
TRAIT VERT
30, rue Bapst - 92 600 ASNIERES-SUR-SEINE
Tél : 01 41 11 80 11

SCENOGRAPHIE :
ARCHITECTURE SOPHIE THOMAS
9, avenue de Taillebourg - 75 011 PARIS
Tél : 01 40 09 71 06

BUREAU DE CONTROLE :
APAVE Sudeurope SAS
4 Rue Louis de Broglie / BP37004 - 21070 Dijon Cedex
Tel: 03.80.78.74.67

COORDONNATEUR SPS :
ALPES CONTROLES
Parc de Valmy / 8F, rue Jeanne Barret - 21000 Dijon
Tel: 03.80.52.21.68

DATE : DEC 2015
ECHELLE : 1/200
PHASE : PERMIS DE CONSTRUIRE

-MODIFICATIONS-

INDICE :	DATE :	REMARQUES :

TITRE :
PLAN DE MASSES
PROJET

AFFAIRE :	EMETTEUR :	LOT :	N° PLAN :
15.02.01_DIJON_LA VAPEUR	OPA	ARCHI	PC2.2

BATIMENT :	ZONE :	NIVEAU NGF :	INDICE :
TOUS	/	+251.25ngf	/