

Coupe CC

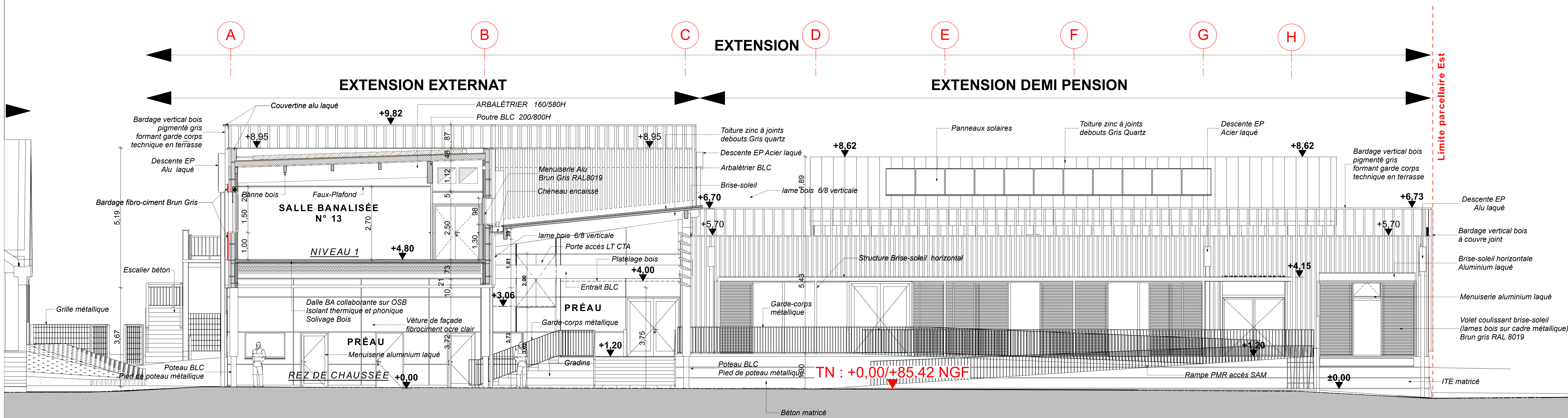

COUPE EE

EXTERNAT EXISTANT RESTRUCTURÉ

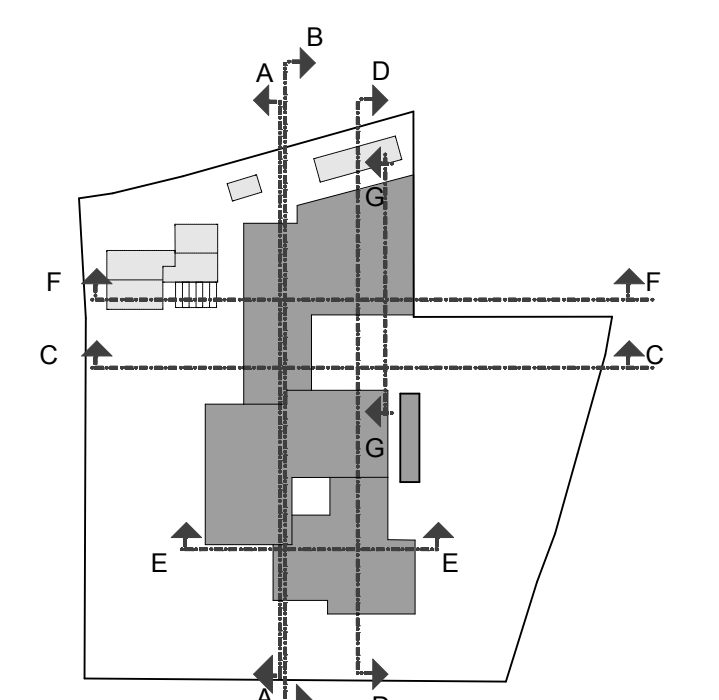
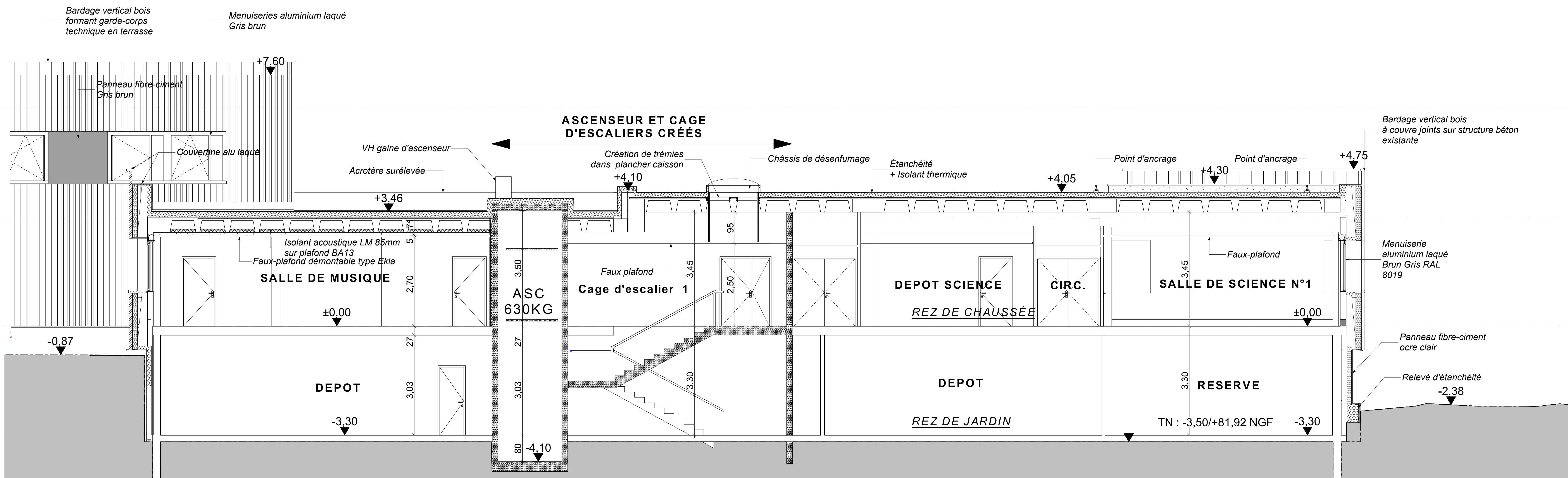

CONSEIL DEPARTEMENTAL D'INDRE ET LOIRE
DIRECTION DU PATRIMOINE ET DE L'ARCHITECTURE

TOURAINES
LE DEPARTEMENT

2 Rue Buffon
37927 TOURS CEDEX 9
Tel : 02 47 31 49 62

**EXTENSION ET RESTRUCTURATION
COLLEGE HONORE DE BALZAC**
3Bis Rue Georges Jehan - 37190 - Azay - le - Rideau

EMETTEUR: CRR 1530
AFFAIRE: PRO DCE
FRANCE: Février 2017
NUMERO: A 103
Echelle: 1/50°

DATE: A
MODIFICATIONS AU DOSSIER:
Position de la porte accès à la CTA modifiée (au dessus du bloc sanitaires modifiés).

<p>CRR ARCHITECTURE</p> <p>10 rue Michel Faraday 49070 BEAUGAZILLE - ANJERS Tel: 02 47 31 10 04 Site web: www.crr-architecture.com Fax: 02 41 19 53 84 E-mail: crr.archi@orange.fr</p>	<p>DOUSSET SAS 20 rue Ombre Verte 49000 ANJERS E-mail: contact@dousset.fr</p> <p>SA Agence de Tours 331 rue de Commerce 37000 TOURS E-mail: sa@agence-sa.com</p> <p>SYLVIA CONSEIL 65, rue des Courtois - La Prairie 37000 TOURS E-mail: sylvia.conseil@orange.fr</p>	<p>DIETEC 24C de l'Indre 37010 BEAUGAZILLE E-mail: dietec@orange.fr</p> <p>SALTO 81 Bis Boulevard Gustave Flaubert 37000 TOURS E-mail: salto@orange.fr</p> <p>SANEX SECURITE 10 rue de la Gare - La Prairie 37000 TOURS E-mail: sanex@orange.fr</p> <p>CFIB 17 rue des Chevreux 37000 TOURS E-mail: cfib@orange.fr</p> <p>DL INFRA 1 rue de la Gare - 21 de la Prairie à Mieux 37000 TOURS E-mail: dl.infra@orange.fr</p>	<p>BET Restauration Tel: 04 72 20 01 01</p> <p>BET Acoustique Tel: 04 73 30 33 47</p> <p>BET Décoration Tel: 01 46 64 17 17</p> <p>O.P.C. Tel: 06 50 52 32 98</p> <p>C.S.P.S. Tel: 01 46 64 17 17</p> <p>C.B.S. Tel: 02 47 57 43 82</p>
---	--	--	---