

**CAVE 1 - 00-MIB-CAV1**  
20 Petits casiers

**CAVE 2 - 00-MIB-CAV2**  
16 Grands casiers

**CAVE 2.1 fausse trame**  
00-MIB-CAV2.1  
8 Grands casiers

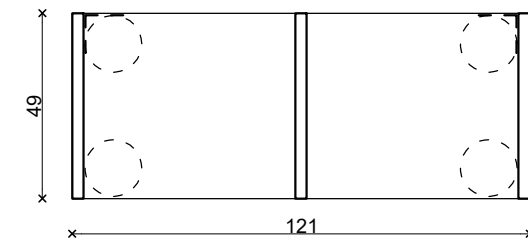
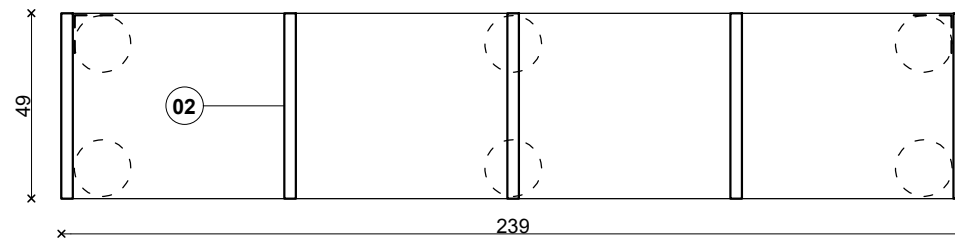
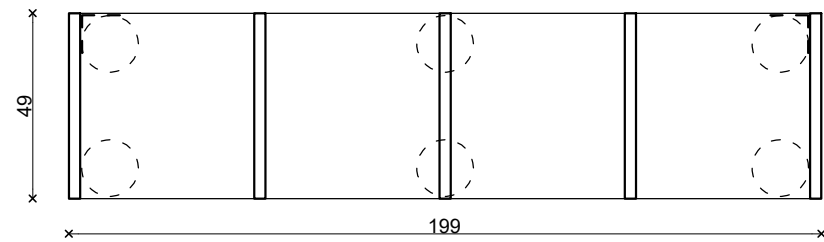
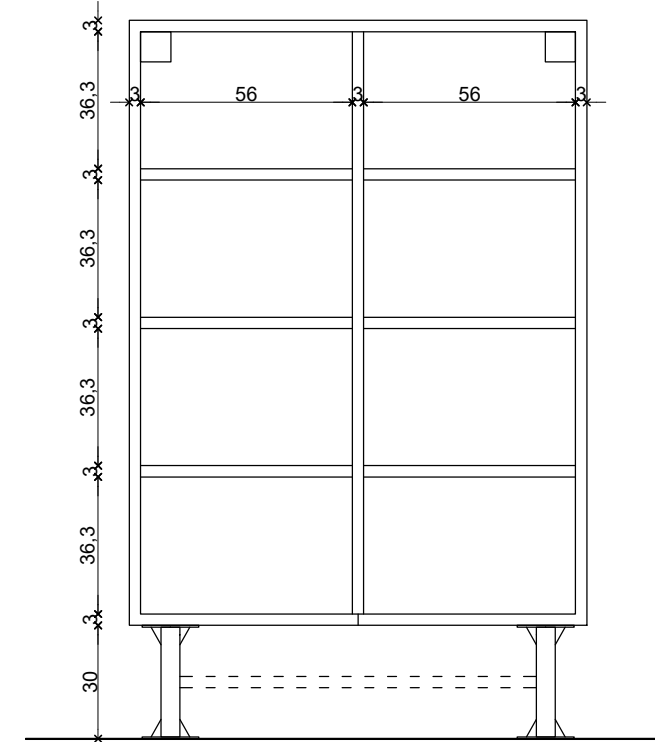
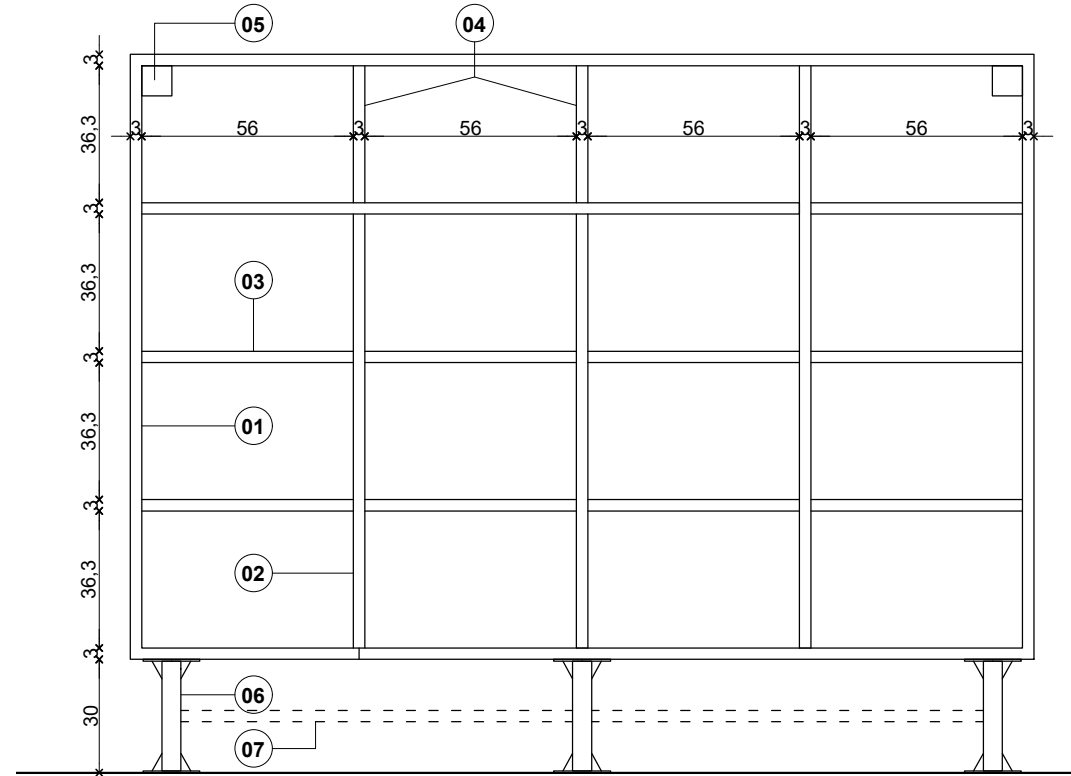
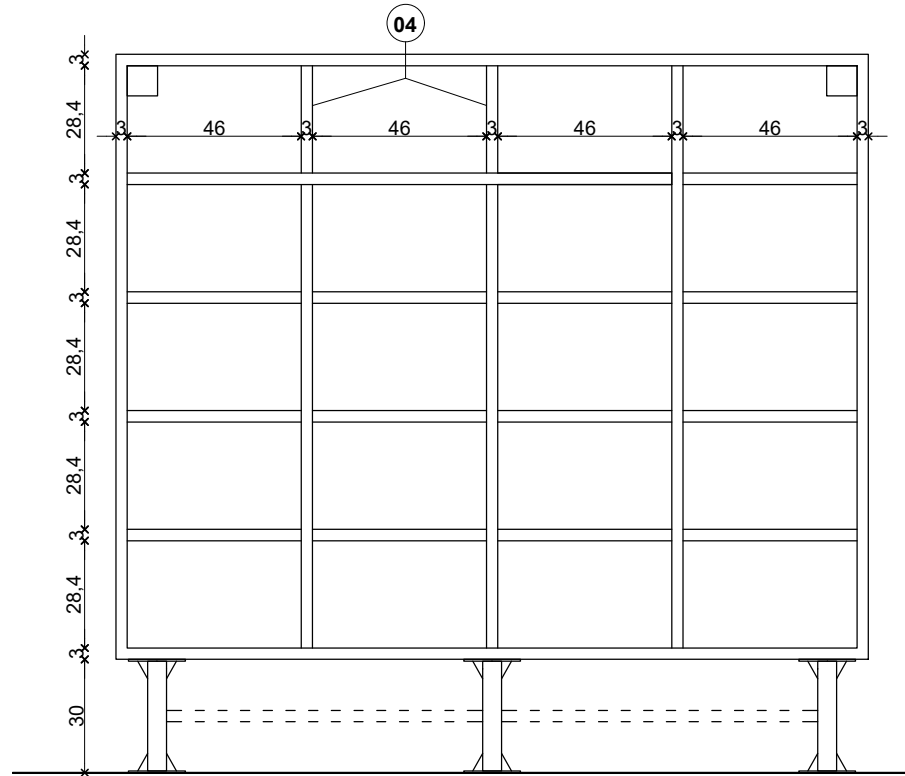

1. Cadre rigide en panneau bois CTBX ép. 30mm
2. Panneau vertical fixe en CTBX ép. 30mm
3. Tablette amovible en panneau bois CTBX ép. 30mm
4. Panneau vertical amovible en CTBX ép. 30mm
5. Patte équerre de fixation au mur
6. Pied en inox compris platine

7. Barre antidéversement en profil métallique si nécessaire
8. Fond en panneau bois CTBX ép. 15mm
9. Profil métallique de fixation pour maintien en tête (fixé sur la poutre)

- CAVE 1
- CAVE 2
- CAVE 2.1
- CAVE 3
- CAVE 3.1
- CAVE 4

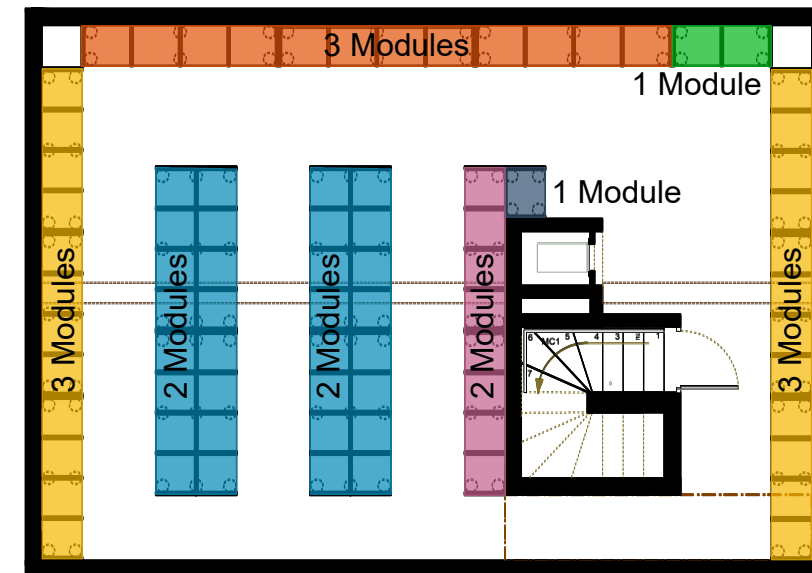

23/06/2018

00-MIB-CAV  
Cave à vins  
Élévations

1/20

00-01

**PHASE PRO-CDE**

Image3606141781-4.jpg  
 SORAETEC  
 91, rue général Mangin  
 38 000 GRENOBLE  
 04 76 49 09 17  
 soraetec@wanadoo.fr

Image3606141781-3.jpg  
 ENERCOBAT  
 3, rue du pré Bénévix  
 74 300 CLUSES  
 04 50 34 79 48  
 s.chatz@enercobat.com

Image3606141782.jpg  
 THERMIBEL  
 3, rue des pins  
 38 100 Grenoble  
 04 38 12 15 70  
 acoustique@thermibel.fr

Image3606141782-1.jpg  
 OPCJ  
 3a, rue Joliot Curie  
 38 320 Eybens  
 04 76 24 95 00  
 marc.raynaud@opcjg.com

Joëlle PERSONNAZ  
 mandataire  
 ARCHITECTE D.P.L.G.  
 7 chemin des chartreux  
 38 410 VAULNAVEYS-LE-HAUT  
 06 20 84 49 85 / 04 57 93 78 67  
 jpersonnaz.architecte@gmail.com

CAVE 3 - 00-MIB-CAV3  
 16X2 Grands casiers

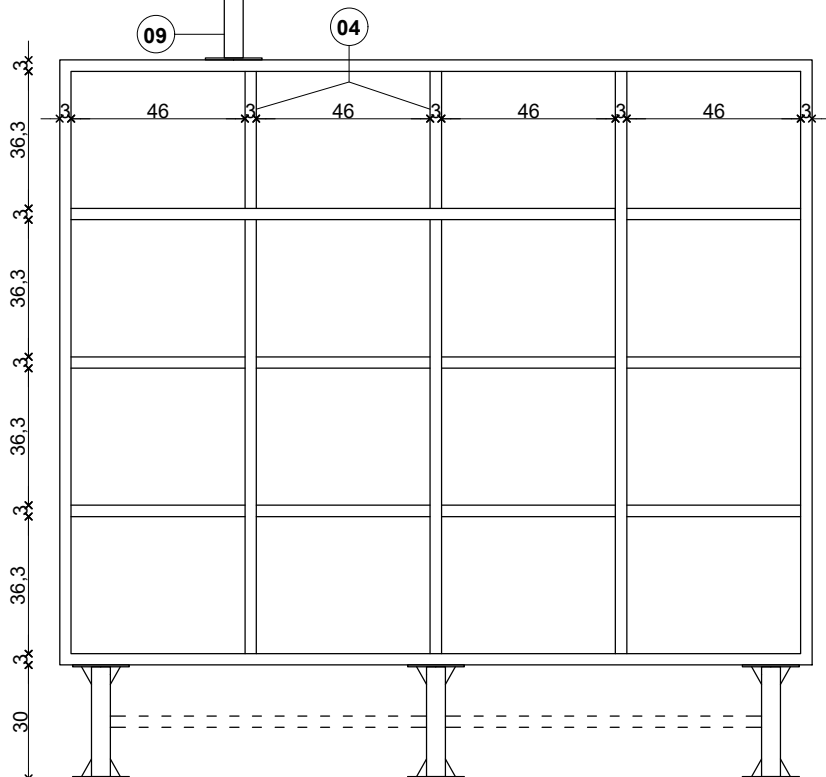

CAVE 3.1 - 00-MIB-CAV3.1  
 16 Grands casiers

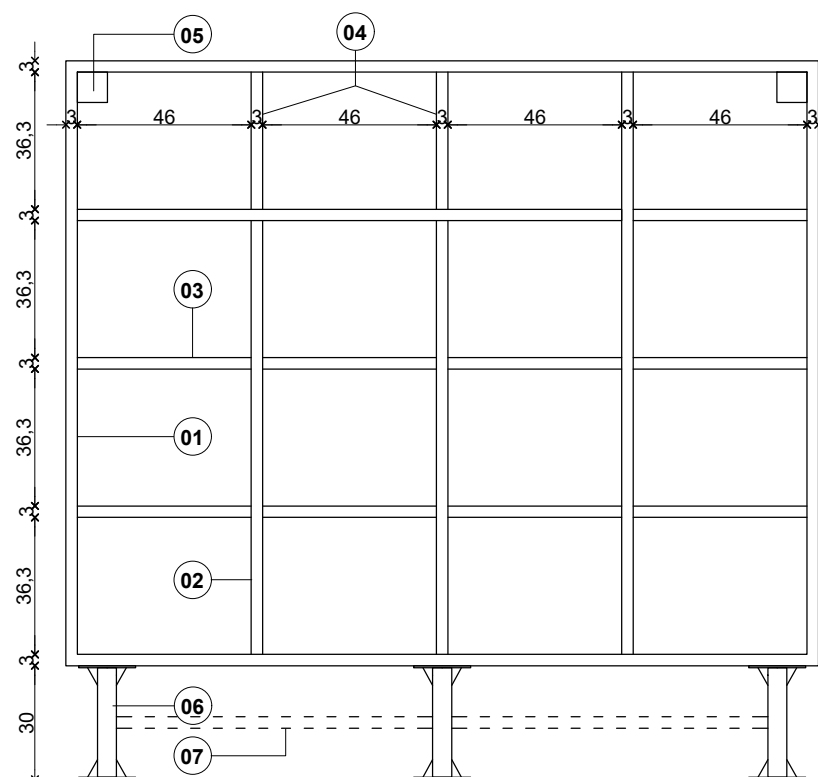

CAVE 4 - 00-MIB-CAV4  
 4 Grands casiers

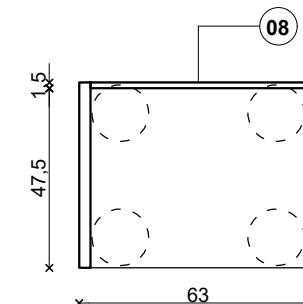
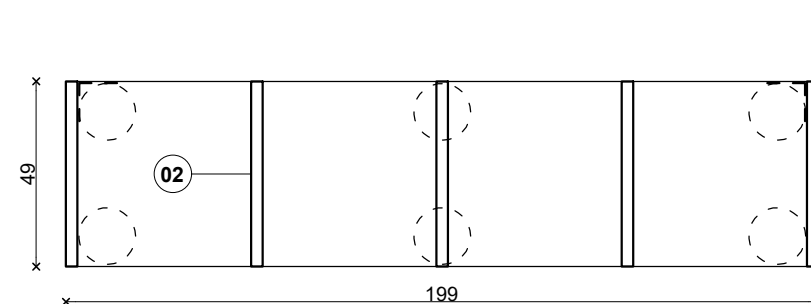
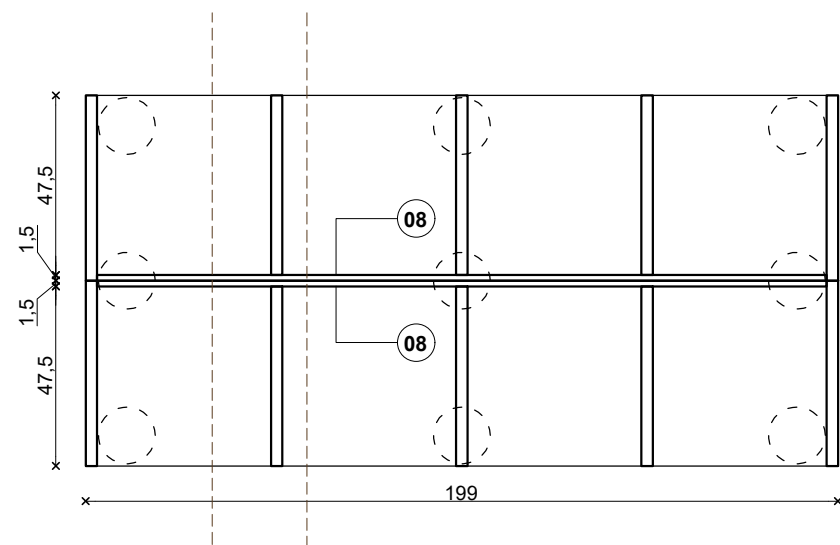
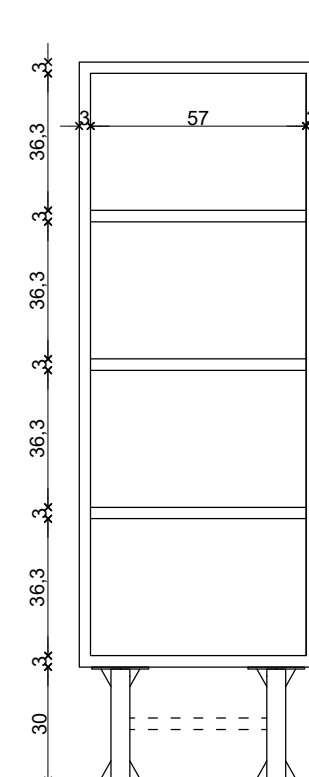

- 1. Cadre rigide en panneau bois CTBX ép. 30mm
- 2. Panneau vertical fixe en CTBX ép. 30mm
- 3. Tablette amovible en panneau bois CTBX ép.30mm
- 4. Panneau vertical amovible en CTBX ép. 30mm
- 5. Patte équerre de fixation au mur
- 6. Pied en inox compris platine

- 7. Barre antidéversement en profil métallique si nécessaire
- 8. Fond en panneau bois CTBX ép. 15mm
- 9. Profil métallique de fixation pour maintien en tête (fixé sur la poutre)

- CAVE 1
- CAVE 2
- CAVE 2.1
- CAVE 3
- CAVE 3.1
- CAVE 4

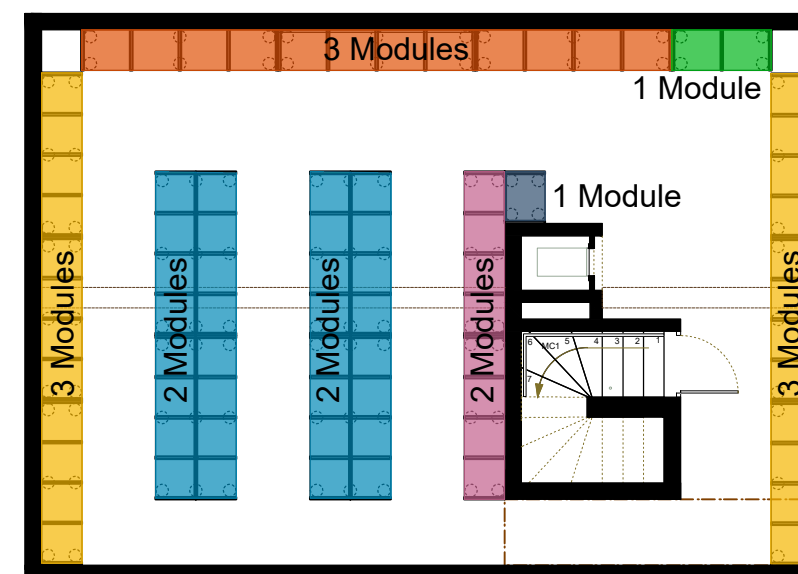

## PRINCIPE DE DISPOSITION DES PANNEAUX FIXES ET AMOVIBLES

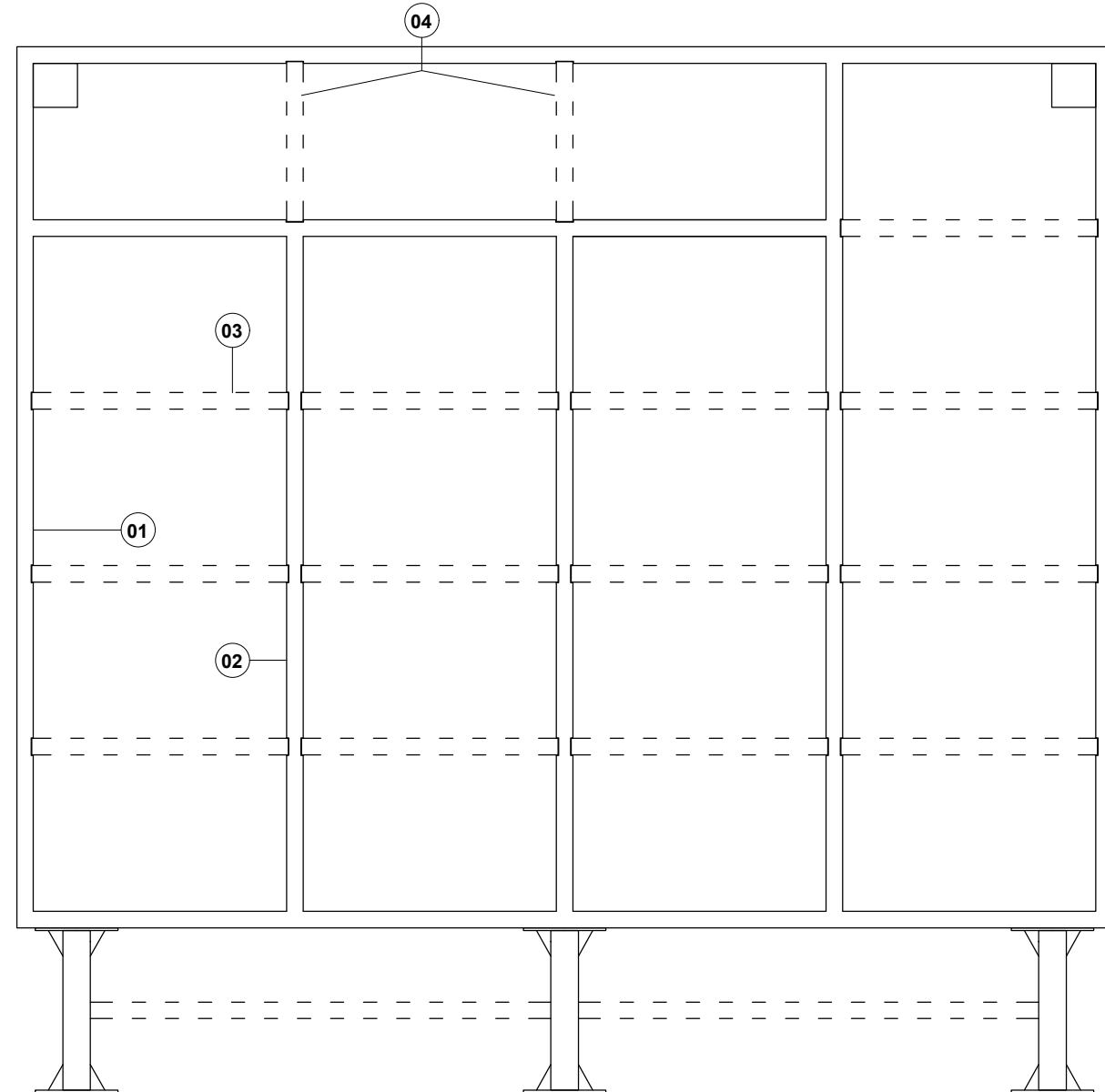
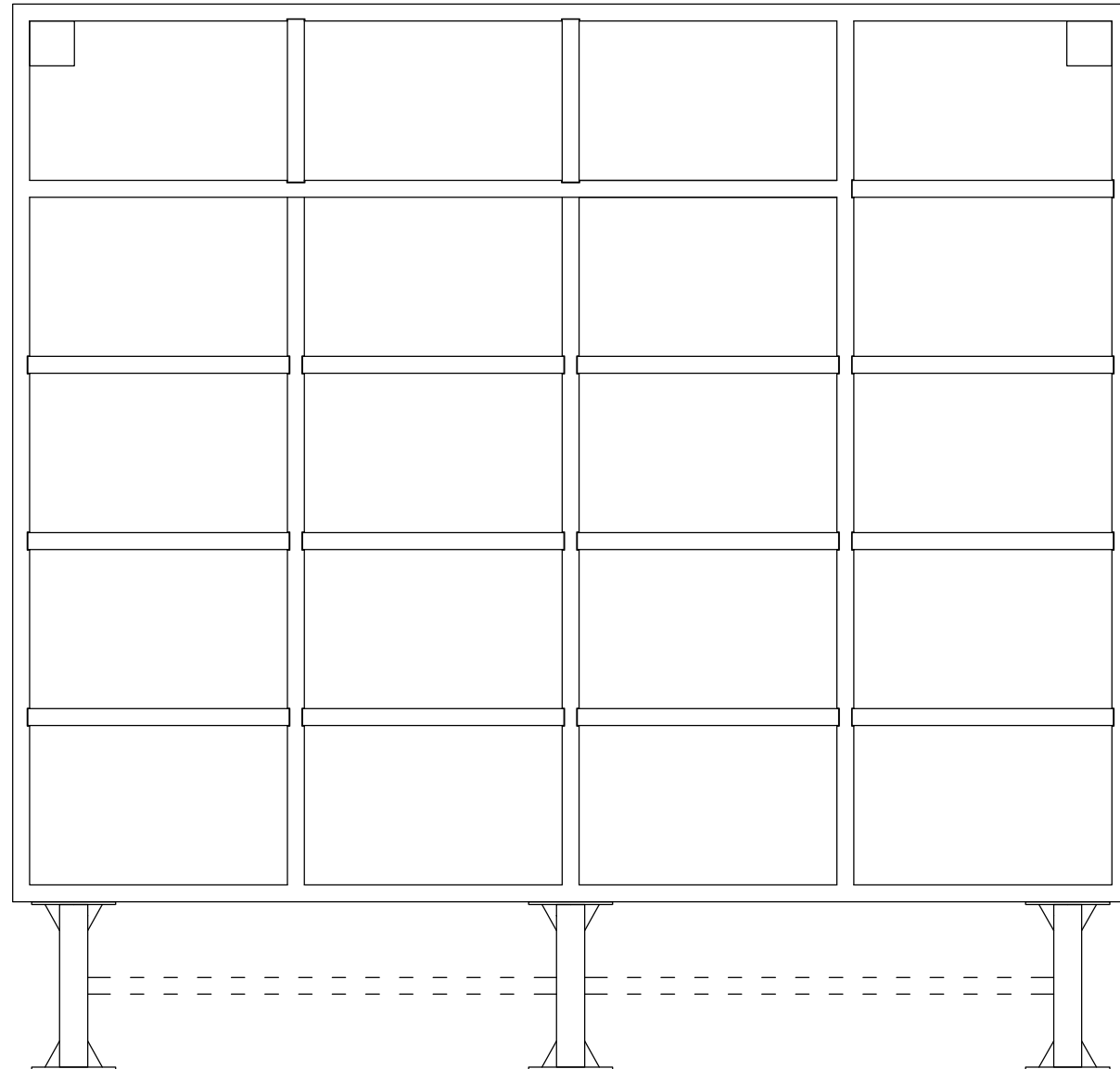

1. Cadre rigide en panneau bois CTBX ép. 30mm
2. Panneau vertical fixe en CTBX ép. 30mm
3. Tablette amovible en panneau bois CTBX ép. 30mm
4. Panneau vertical amovible en CTBX ép. 30mm
5. Patte équerre de fixation au mur
6. Pied en inox compris platine

7. Barre antidéversement en profil métallique si nécessaire
8. Fond en panneau bois CTBX ép. 15mm
9. Profil métallique de fixation pour maintien en tête (fixé sur la poutre)
10. Réserve pour prise de main

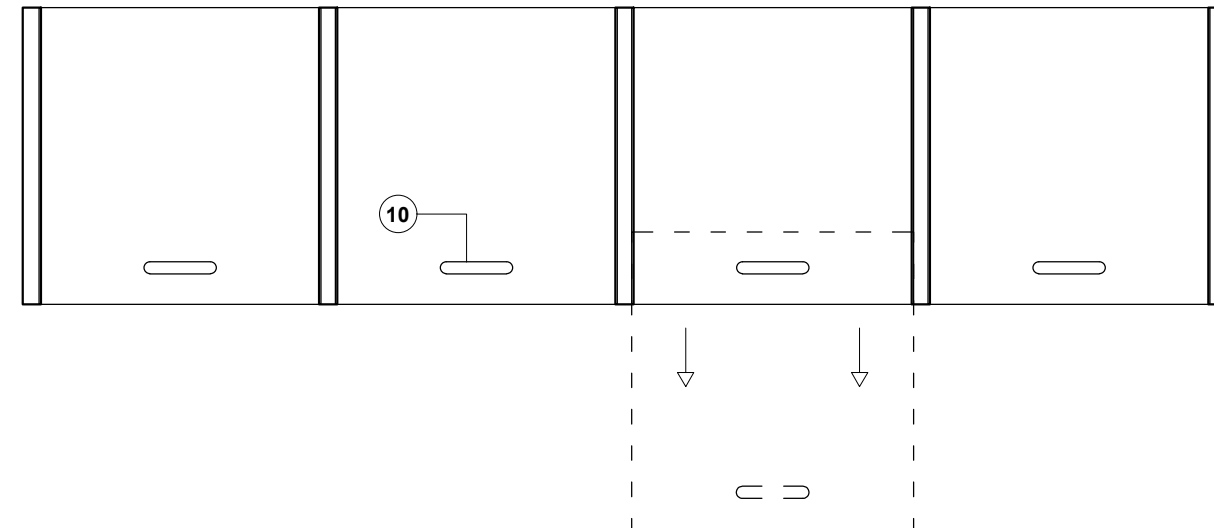

Transformation et extension du "Grand Chalet" pour création de la "MAISON ARIBERT"

Maitre d'ouvrage:  
C. ARIBERT  
595, route du bouloud  
38 410 Saint-Martin d'Uriage

Projet : Le Grand Chalet  
Allée des cèdres  
38410 Uriage-les-Bains

Image3606141781-2.jpg

23/06/2018

00-MIB-CAV  
Cave à vins  
Elévations  
Plan

1/20

00-03

PHASE PRO-DCE

Image3606141781-4.jpg

SORAETEC  
91, rue général Mangin  
38 000 GRENOBLE  
04 76 49 09 17  
soraetec@wanadoo.fr

Image3606141781-3.jpg

ENERCOBAT  
3, rue du pré Bénévix  
74 300 CLUSES  
04 50 34 79 48  
s.chatz@enercobat.com

Image3606141782.jpg

THERMIBEL  
3, rue des pins  
38 100 Grenoble  
04 38 12 15 70  
acoustique@thermibel.fr

Image3606141782-1.jpg

OPCI  
3a, rur Joliot Curie  
38 320 Eybens  
04 76 24 95 00  
marc.raynaud@opcig.com

Joëlle PERSONNAZ  
mandataire  
ARCHITECTE D.P.L.G.  
7 chemin des chartreux  
38 410 VAULNAVEYS-LE-HAUT  
06 20 84 49 85 / 04 57 93 78 67  
jpersonnaz.architecte@gmail.com

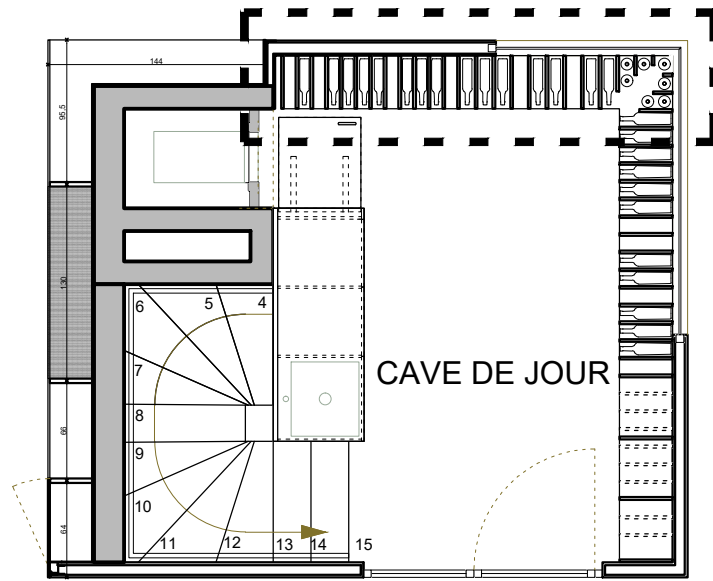

REPERAGE

1. Panneau bois trois plis epicéa ép. 33mm
2. Panneau bois trois plis epicéa ép. 22mm. Panneau fixe.
3. Panneau bois trois plis epicéa ép. 22mm. Panneau amovible.
4. Encoches dans le bois constituant les glissières pour panneaux amovibles.

■ MODULE A - 01-MIB-CAV A  
21 CASIERS GRANDE BOUTEILLE

■ MODULE B - 01-MIB-CAV B  
12 CASIERS GRANDE BOUTEILLE  
12 CASIERS PETITE BOUTEILLE

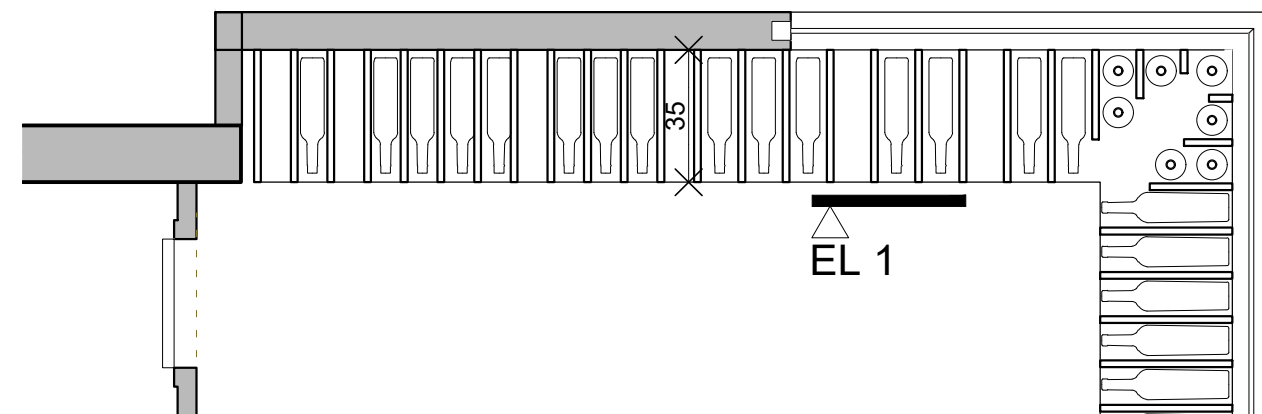
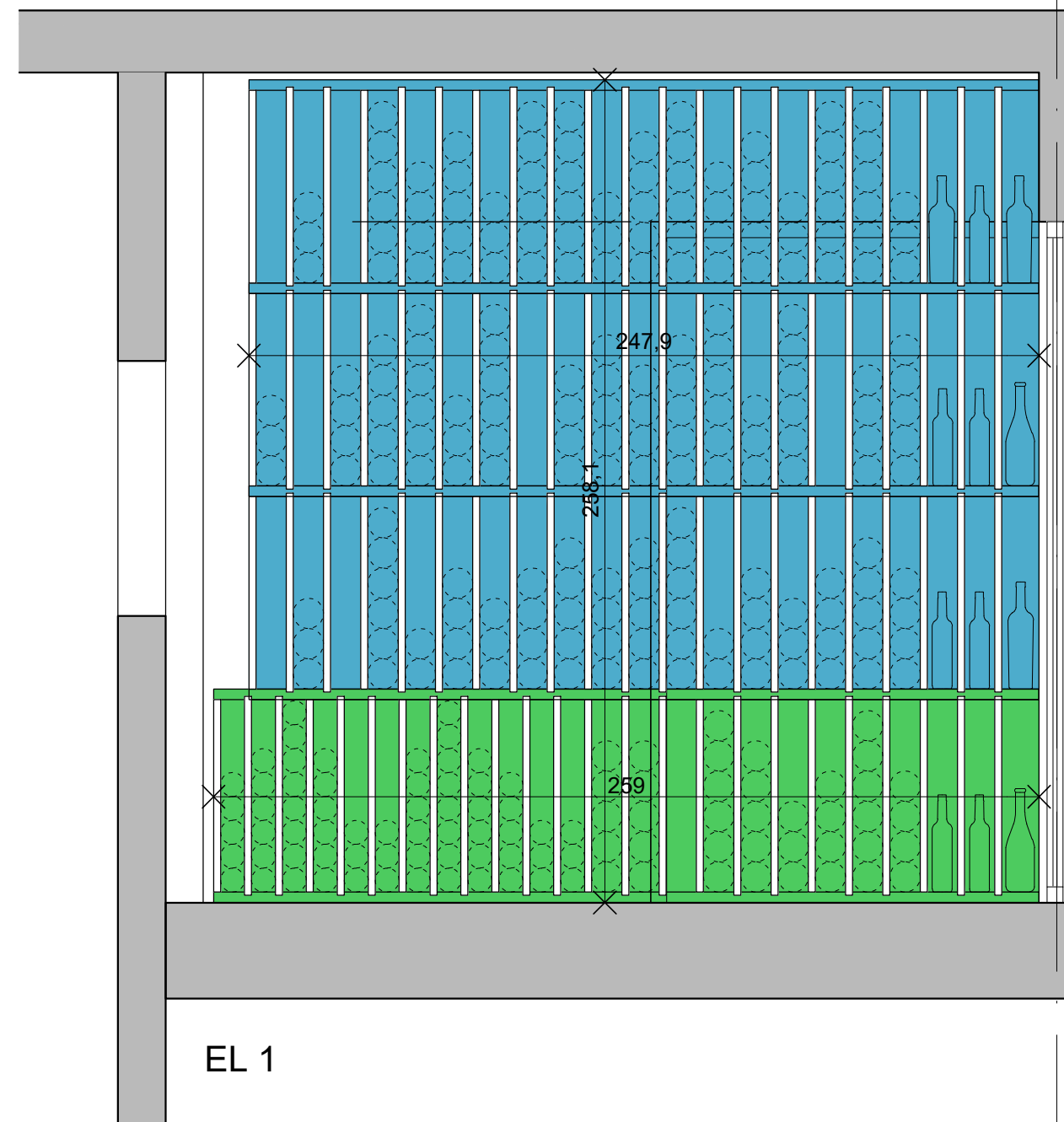
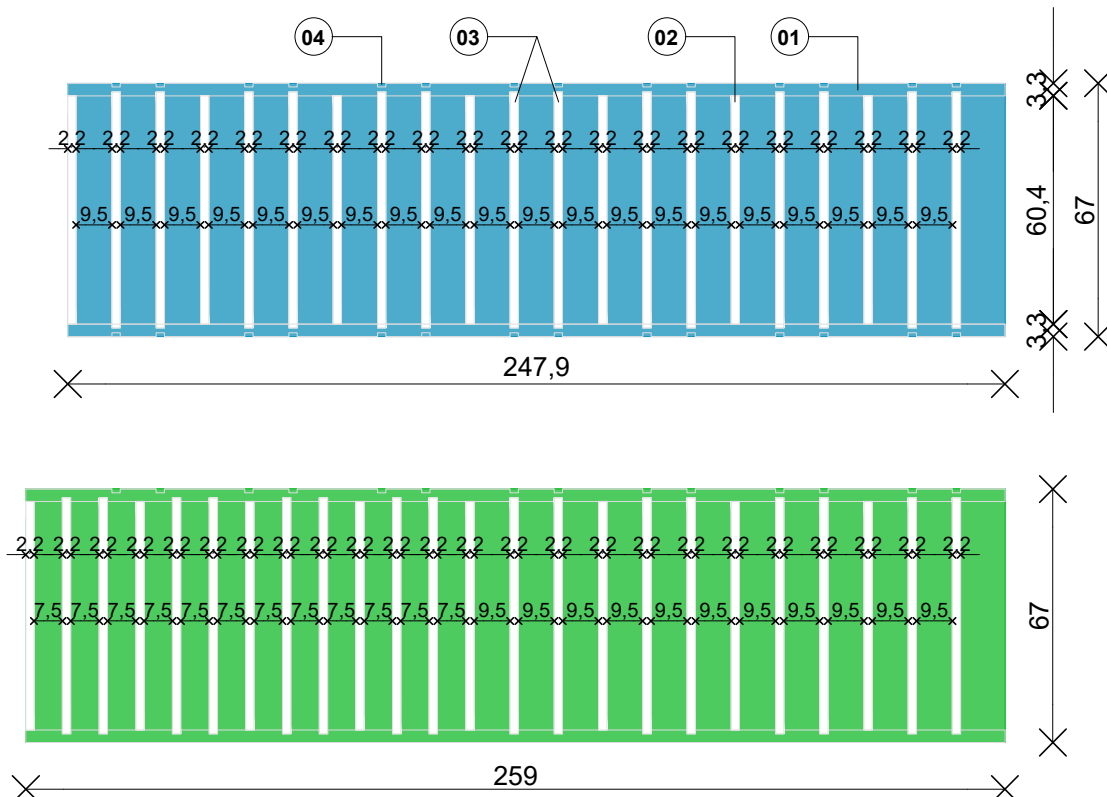

23/06/2018

PHASE PRO-DCE

01-MIB-CAV  
Élévations  
Plan

1/20

01-01

Image3606141781-4.jpg  
 SORAETEC  
 91, rue général Mangin  
 38 000 GRENOBLE  
 04 76 49 09 17  
 soraetec@wanadoo.fr

Image3606141781-3.jpg  
 ENERCOBAT  
 3, rue du pré Bénévix  
 74 300 CLUSES  
 04 50 34 79 48  
 s.chatz@enercobat.com

Image3606141782.jpg  
 THERMIBEL  
 3, rue des pins  
 38 100 Grenoble  
 04 38 12 15 70  
 acoustique@thermibel.fr

Image3606141782-1.jpg  
 OPC1  
 3a, rur Joliot Curie  
 38 320 Eybens  
 04 76 24 95 00  
 marc.raynaud@opcig.com

Joëlle PERSONNAZ  
 mandataire  
 ARCHITECTE D.P.L.G.  
 7 chemin des chartreux  
 38 410 VAULNAVEYS-LE-HAUT  
 06 20 84 49 85 / 04 57 93 78 67  
 jpersonnaz.architecte@gmail.com

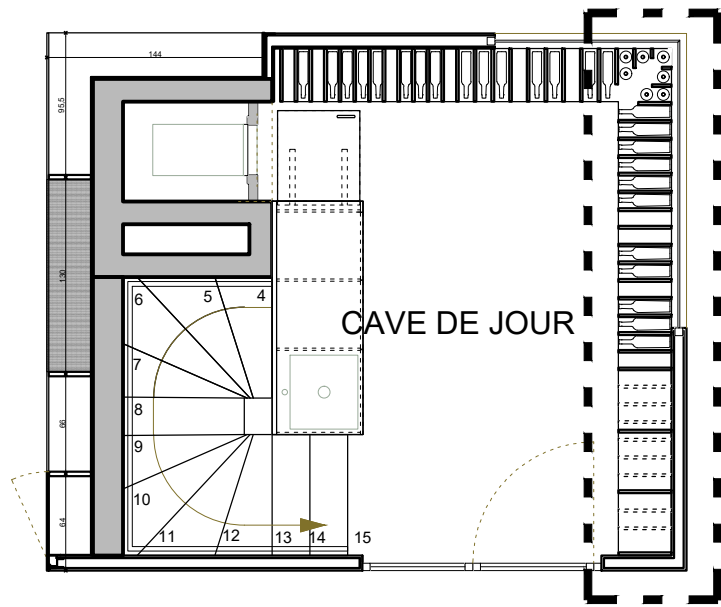

REPERAGE

1. Panneau bois trois plis epicéa teinté noyer ép. 33mm
2. Panneau bois trois plis epicéa teinté noyer ép. 22mm. Panneau fixe.
3. Panneau bois trois plis epicéa teinté noyer ép. 22mm. Panneau amovible.
4. Encoches dans le bois constituant les glissières pour panneaux amovibles.

MODULE C - 01-MIB-CAV C  
28 CASIERS GRANDE BOUTEILLE

MODULE D - 01-MIB-CAV D  
18 CASIERS GRANDE BOUTEILLE  
2 CASIERS DE RANGEMENT

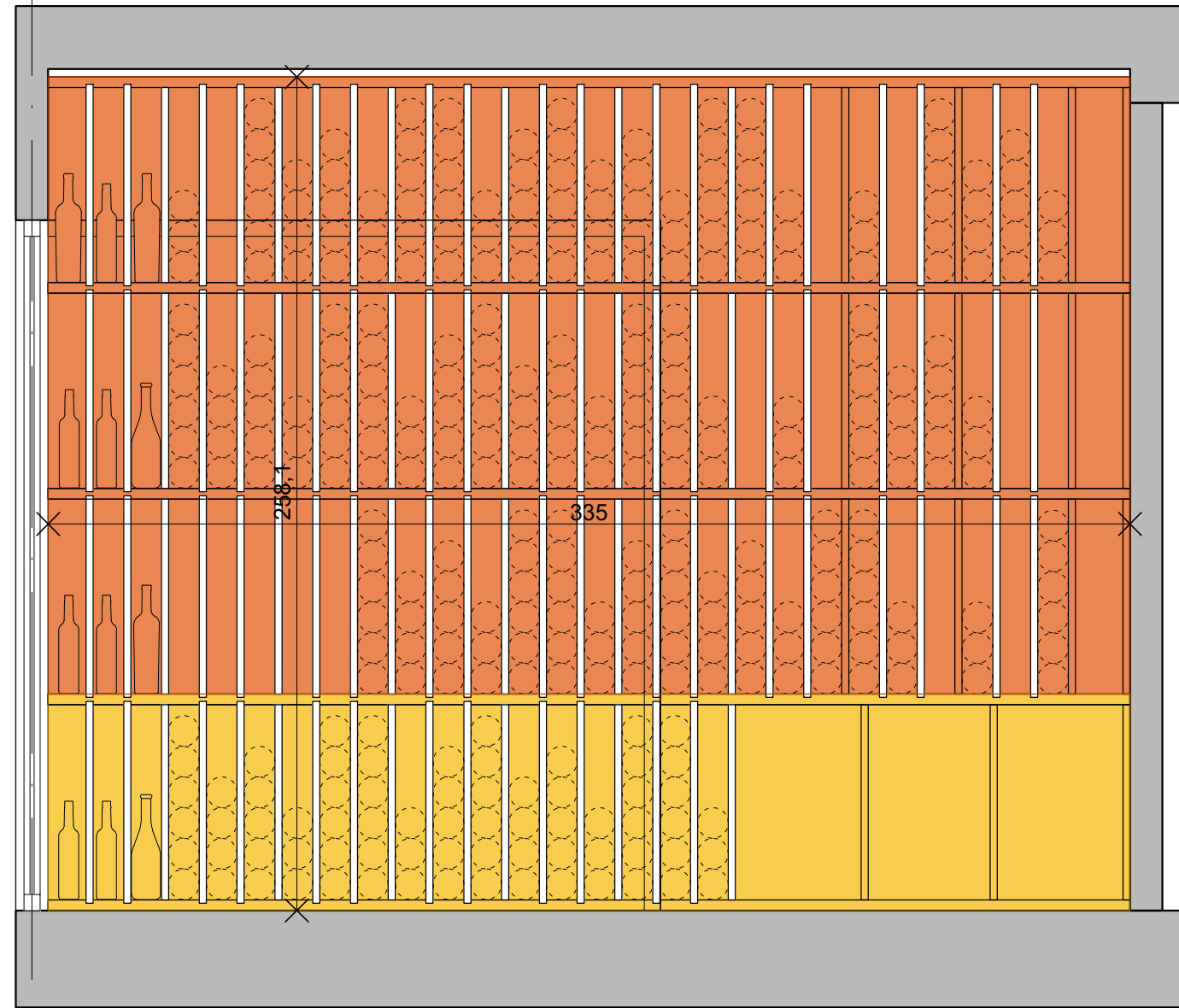
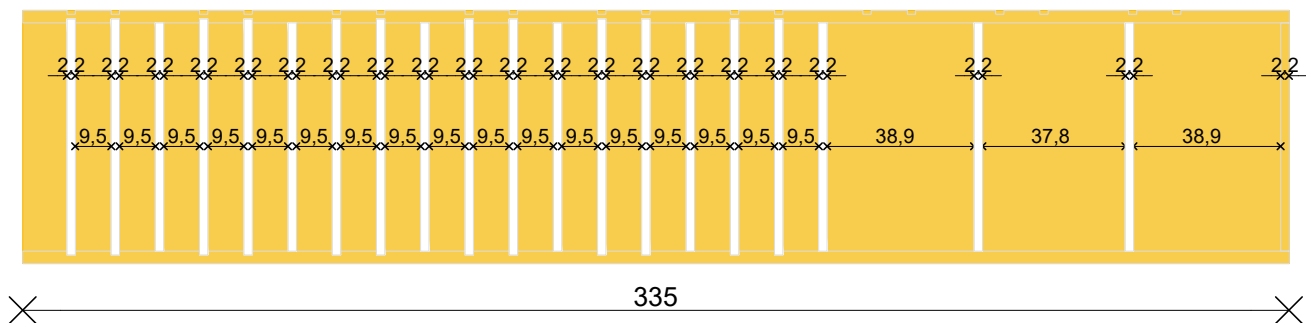
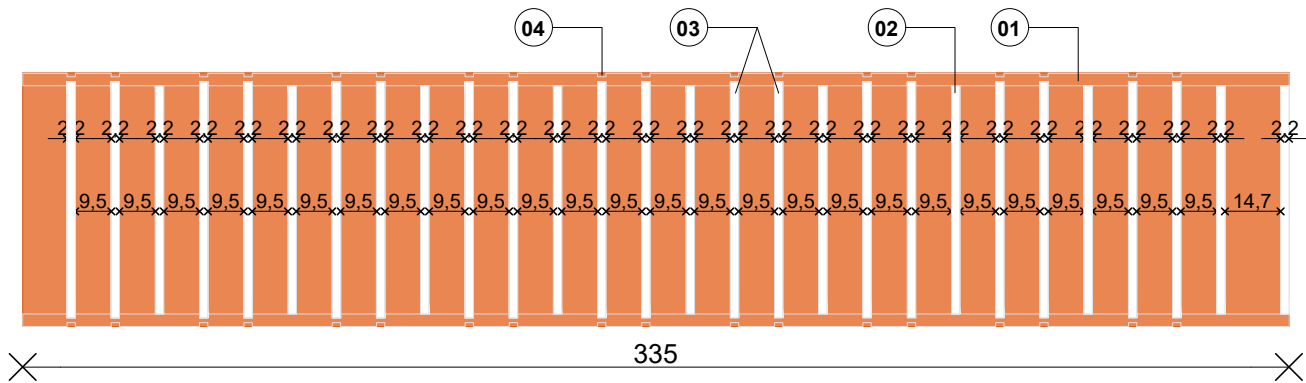

EL 2

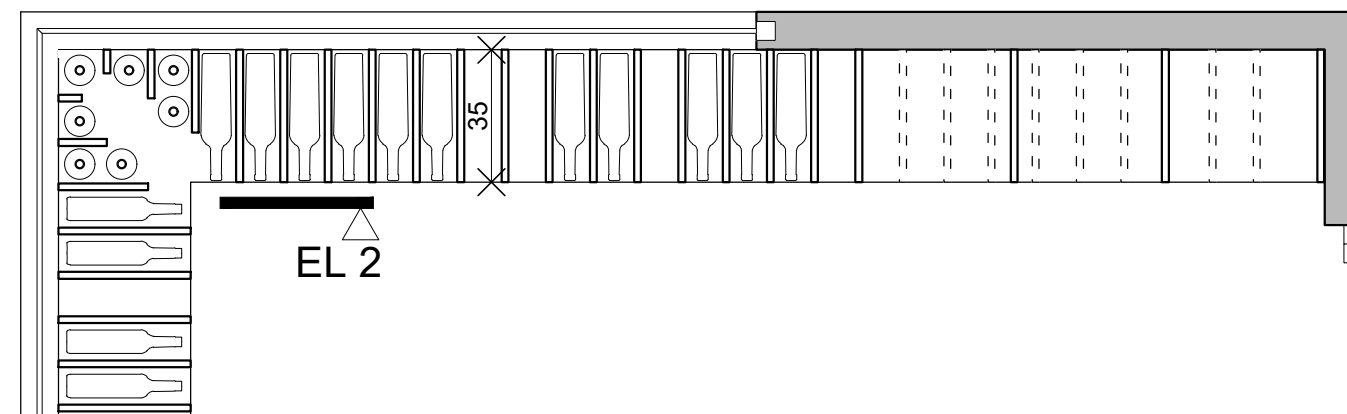

EL 2

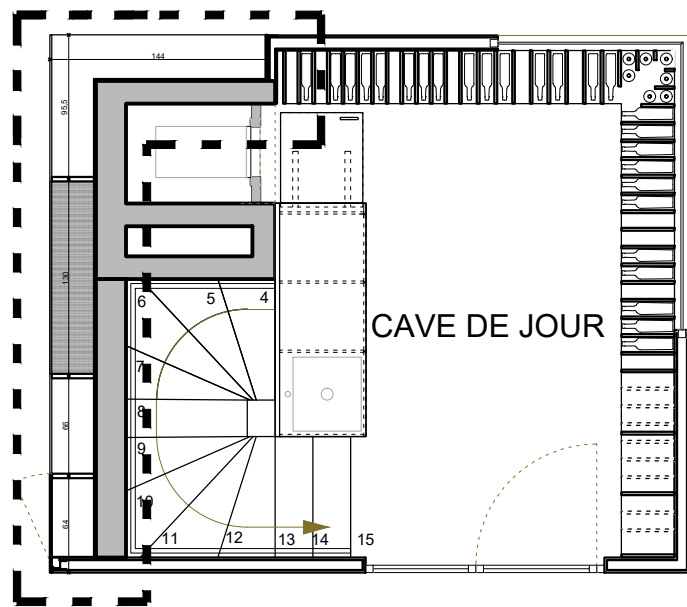

REPERAGE - 01-MIB-BAR

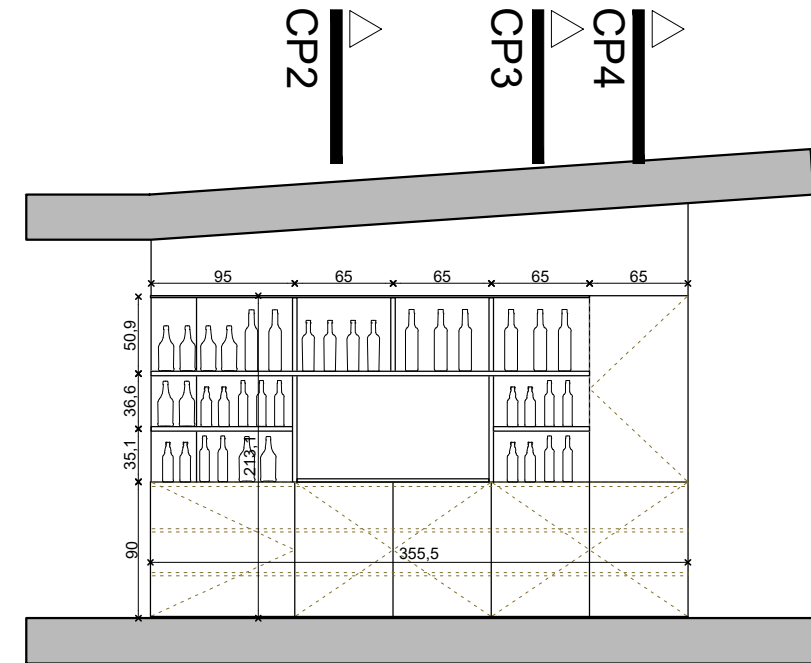
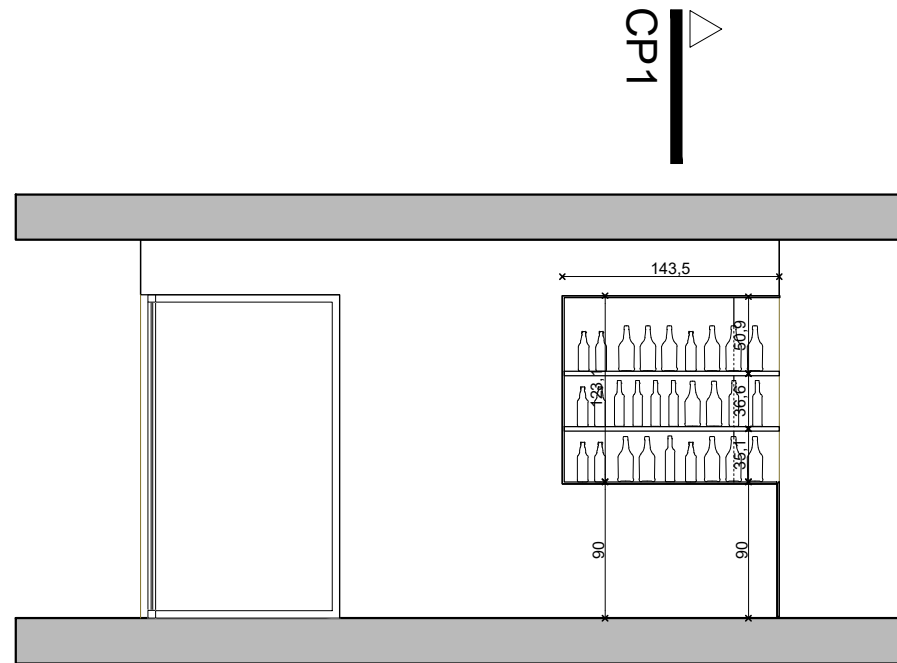

1. Porte en panneau bois trois plis épicea ép. 15mm teinté noyer.

Pose à fleur sur charnières invisibles ouverture par pousse-lache.

2. Tablette en panneau bois trois plis épicea ép. 15mm teinté noyer. Pose sur taquets.

3. Plan en panneau bois trois plis épicea ép. 30mm teinté noyer

3'. Tablette en marbre noir récupérée du chantier sur espace de travail. A redécouper sur mesure.

4. Séparatif de placard en panneau bois trois plis épicea ép. 15mm teinté noyer. Pose fixe.

5. Etagère en panneau bois trois plis épicea ép. 30mm teinté noyer. Gorge continue à l'arrière pour intégration d'un bandeau Led.

6. Fond en panneau bois trois plis épicea ép. 15mm teinté noyer

7. Tablette d'habillage en panneau bois trois plis épicea ép. 15mm.

Gorge continue à l'arrière pour intégration d'un bandeau Led

8. Cloison en plaque de plâtre

9. Séparatif en panneau bois trois plis épicea ép. 30mm teinté noyer.

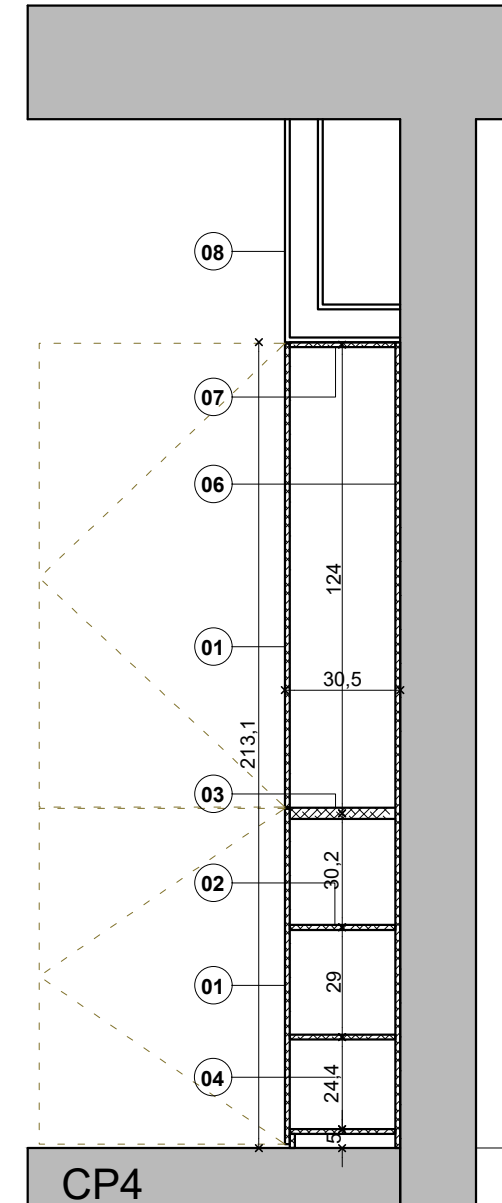
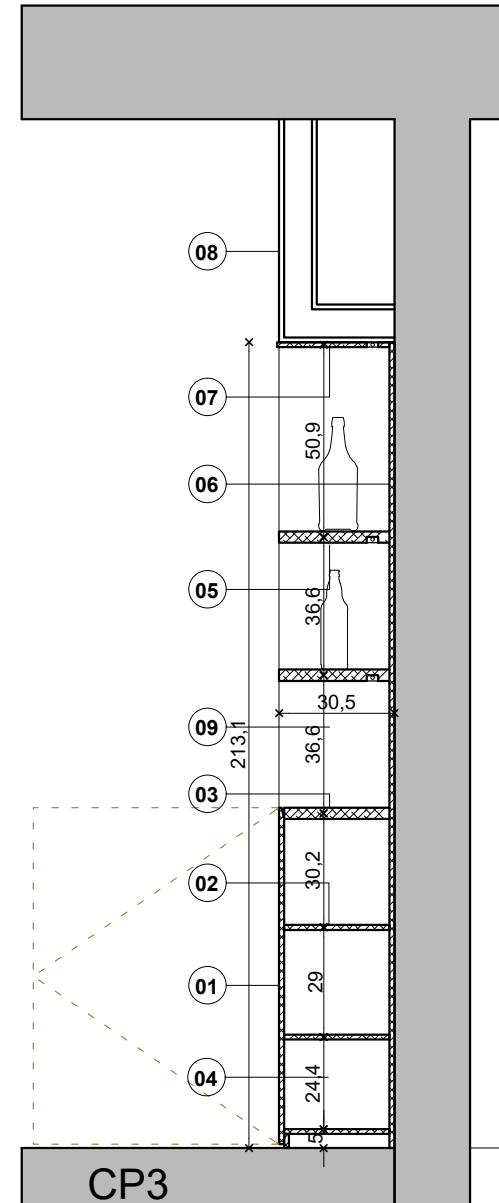
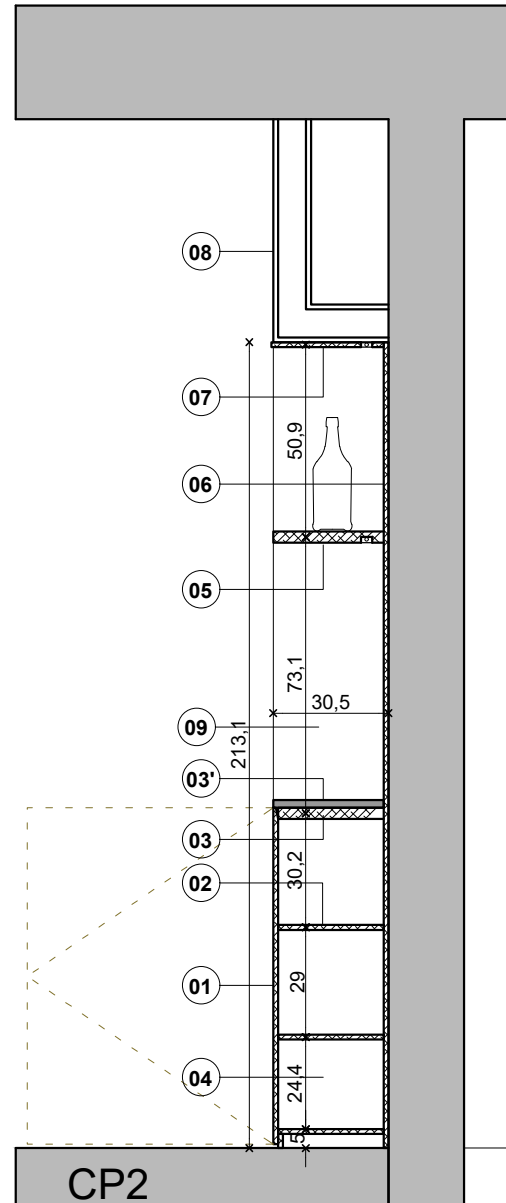
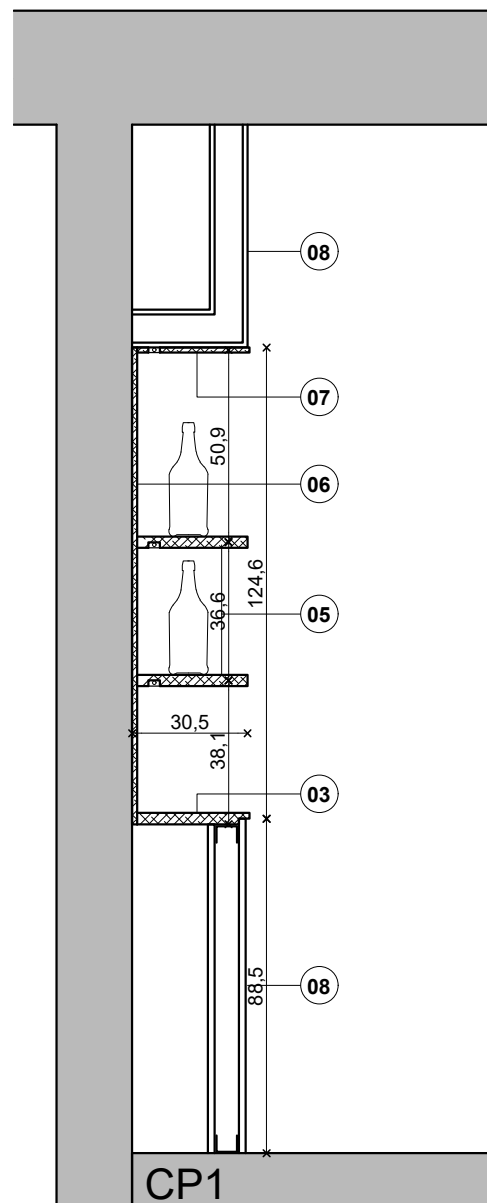

Transformation et extension du "Grand Chalet" pour création de la "MAISON ARIBERT"  
 Maître d'ouvrage: C. ARIBERT  
 595, route du bouloud  
 38 410 Saint-Martin d'Uriage  
 Projet : Le Grand Chalet  
 Allée des cèdres  
 38410 Uriage-les-Bains

23/06/2018

PHASE PRO-DCE

01-MIB-BAR  
 Elevations  
 Coupes  
 Plans

1/50-1/20

01-03

SORAETEC  
 91, rue général Mangin  
 38 000 GRENOBLE  
 04 76 49 09 17  
 soraetec@wanadoo.fr

ENERCOBAT  
 3, rue du pré Bénévix  
 74 300 CLUSES  
 04 50 34 79 48  
 s.chatz@enercobat.com

THERMIBEL  
 3, rue des pins  
 38 100 Grenoble  
 04 38 12 15 70  
 acoustique@thermibel.fr

OPCI  
 3a, rur Joliot Curie  
 38 320 Eybens  
 04 76 24 95 00  
 marc.raynaud@opci.com

Joëlle PERSONNAZ  
 mandataire  
 ARCHITECTE D.P.L.G.  
 7 chemin des chartreux  
 38 410 VAULNAVEYS-LE-HAUT  
 06 20 84 49 85 / 04 57 93 78 67  
 jpersonnaz.architecte@gmail.com

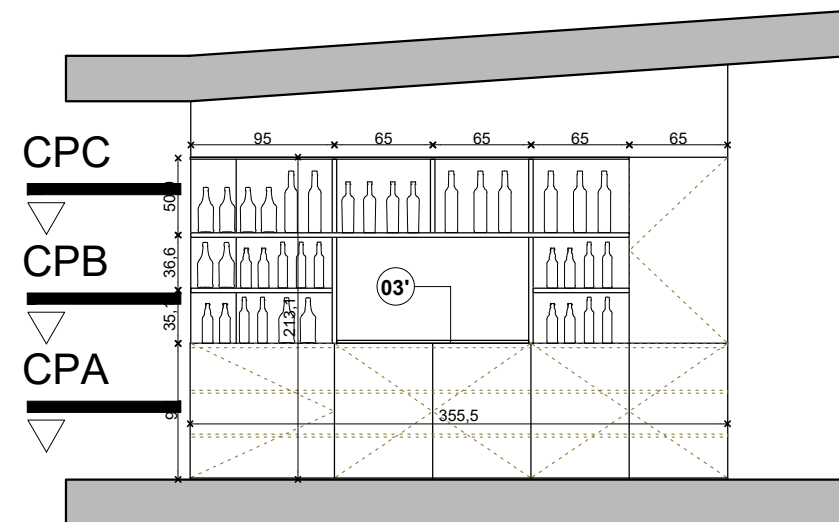
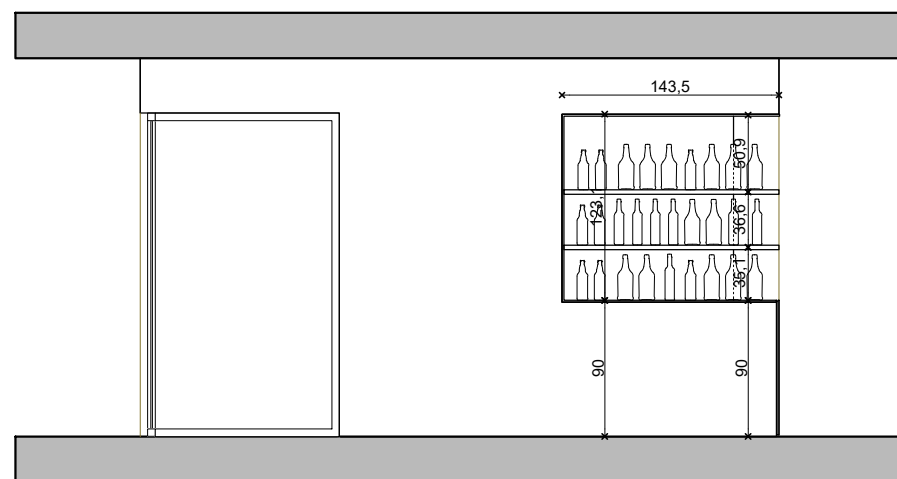
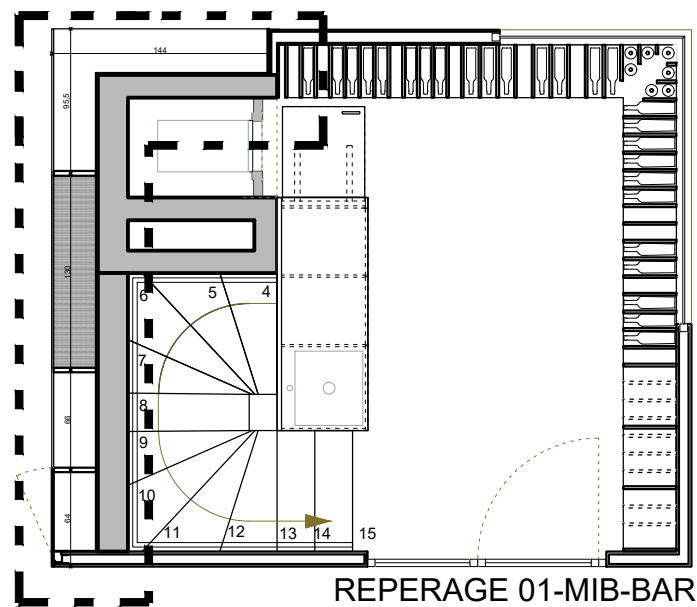

1. Porte en panneau bois trois plis ép. 15mm teinté noyer. Pose à fleur sur charnières invisibles ouverture par pousse-lache.
2. Tablette en panneau bois trois plis ép. 15mm teinté noyer. Pose sur taquets.
3. Plan en panneau bois trois plis ép. 30mm teinté noyer
- 3'. Tablette en marbre noir récupérée du chantier sur espace de travail. A redécouper sur mesure.
4. Séparatif de placard en panneau bois trois plis ép. 15mm teinté noyer. Pose fixe.
5. Etagère en panneau bois trois plis ép. 30mm teinté noyer. Gorge continue à l'arrière pour intégration d'un bandeau Led.
6. Fond en panneau bois trois plis ép. 15mm teinté noyer
7. Tablette d'habillage en panneau bois trois plis ép. 15mm. Gorge continue à l'arrière pour intégration d'un bandeau Led
8. Cloison en plaque de plâtre
9. Séparatif en panneau bois trois plis ép. 30mm teinté noyer.

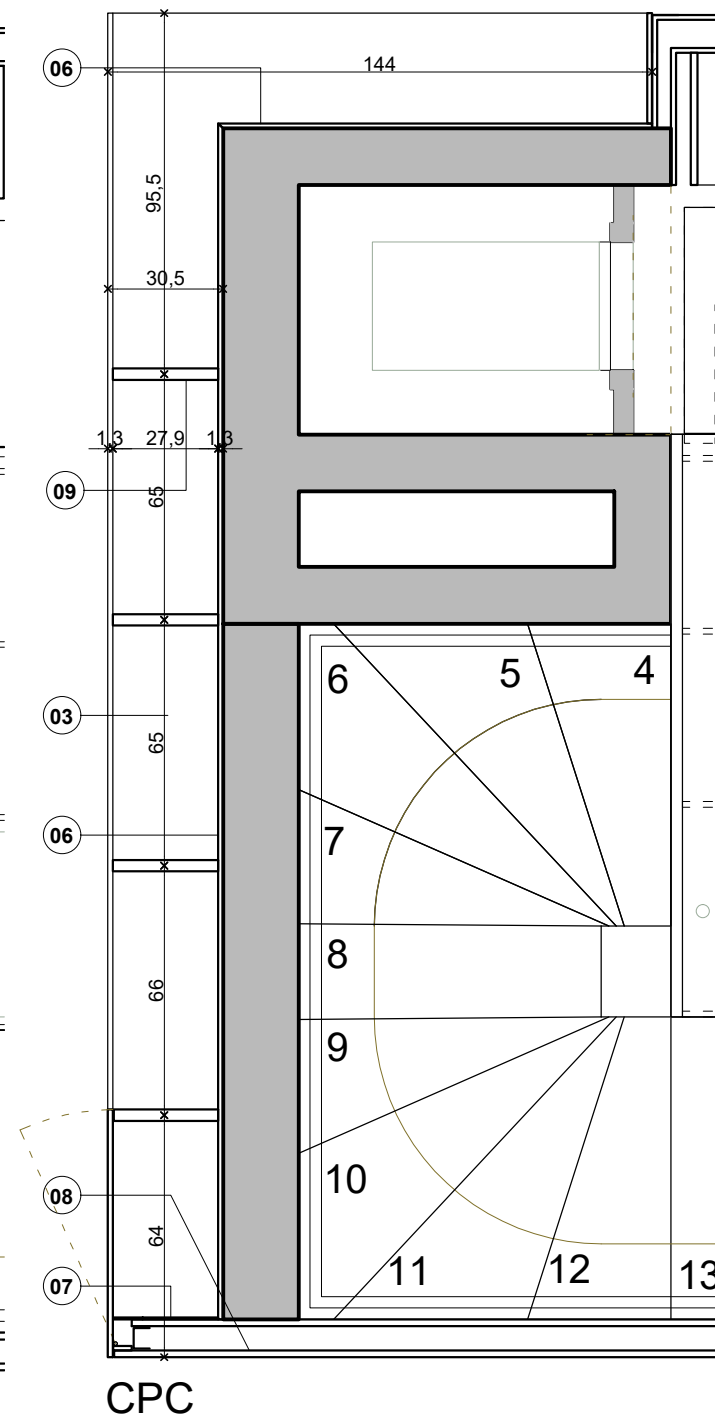
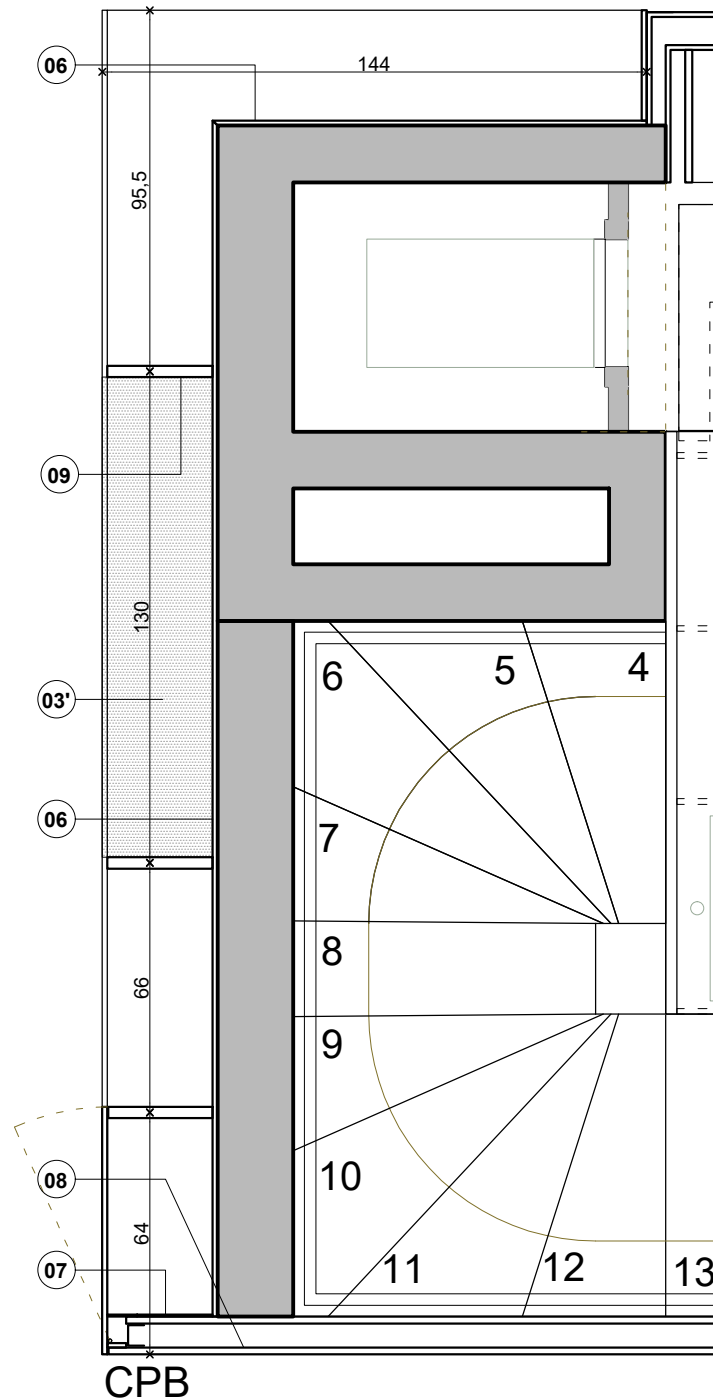
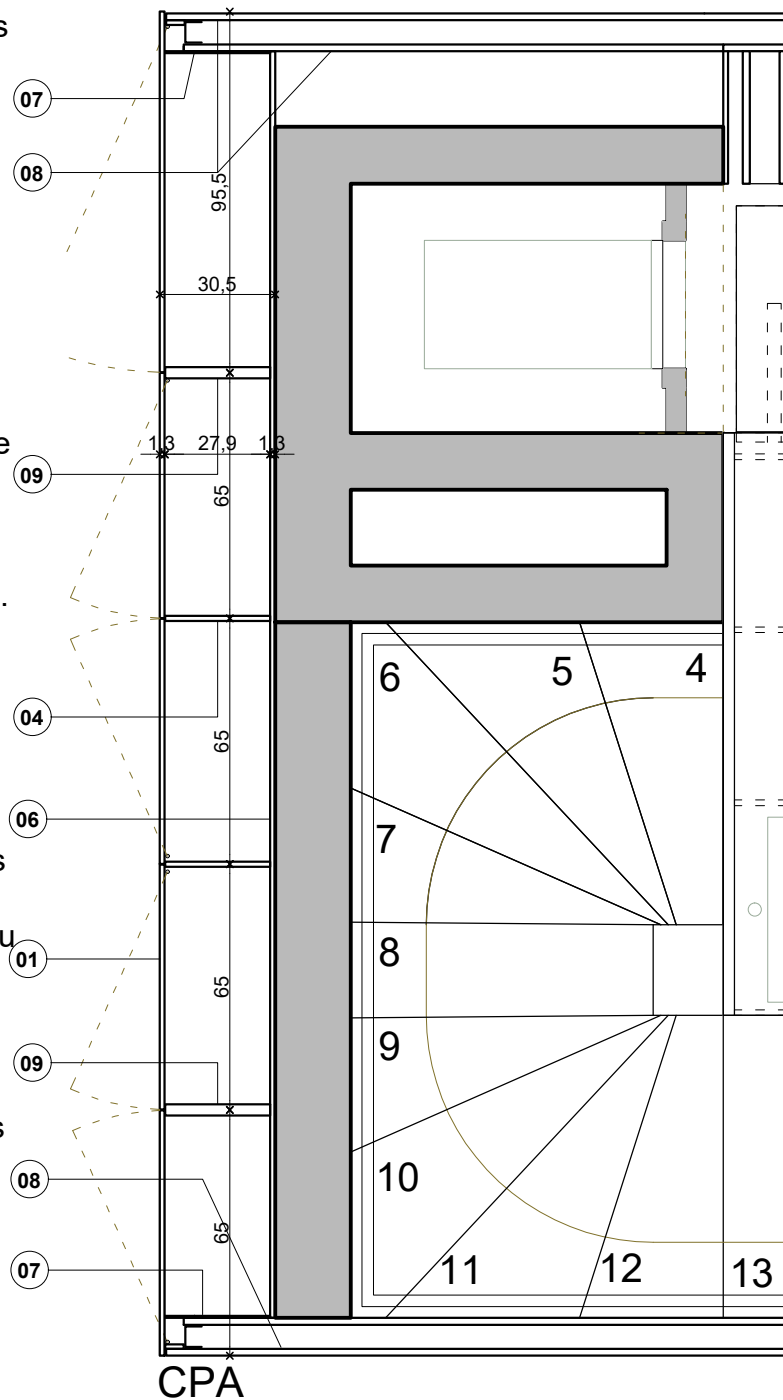

Transformation et extension du "Grand Chalet" pour création de la "MAISON ARIBERT"  
 Maître d'ouvrage: C. ARIBERT  
 595, route du bouloud  
 38 410 Saint-Martin d'Uriage  
 Projet : Le Grand Chalet  
 Allée des cèdres  
 38410 Uriage-les-Bains

Image3606141781-2.jpg

23/06/2018

**PHASE PRO-DCE**

01-MIB-BAR  
 Elévations  
 Coupes  
 Plans

1/50-1/20

01-04

Image3606141781-4.jpg

**SORAETEC**  
 91, rue général Mangin  
 38 000 GRENOBLE  
 04 76 49 09 17  
 soraetec@wanadoo.fr

Image3606141781-3.jpg

**ENERCOBAT**  
 3, rue du pré Bénévix  
 74 300 CLUSES  
 04 50 34 79 48  
 s.chatz@enercobat.com

Image3606141782.jpg

**THERMIBEL**  
 3, rue des pins  
 38 100 Grenoble  
 04 38 12 15 70  
 acoustique@thermibel.fr

Image3606141782-1.jpg

**OPCI**  
 3a, rur Joliot Curie  
 38 320 Eybens  
 04 76 24 95 00  
 marc.raynaud@opcig.com

Joëlle PERSONNAZ  
 mandataire  
 ARCHITECTE D.P.L.G.  
 7 chemin des chartreux  
 38 410 VAULNAVEYS-LE-HAUT  
 06 20 84 49 85 / 04 57 93 78 67  
 jpersonnaz.architecte@gmail.com

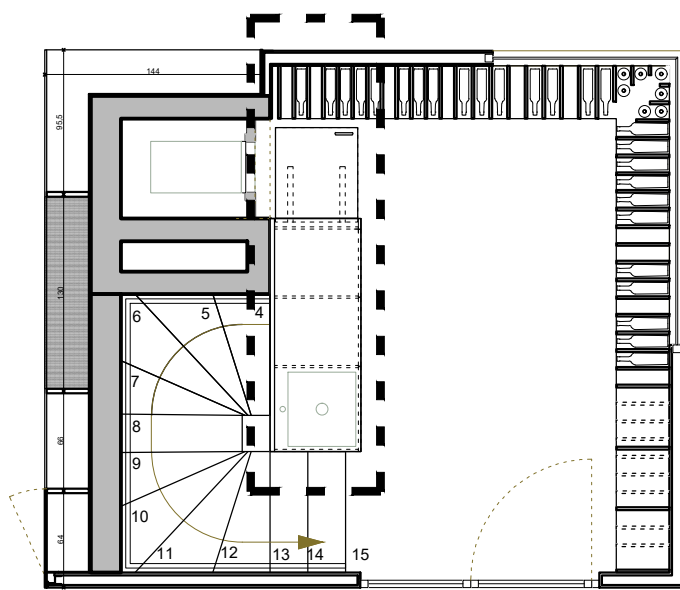

REPERAGE 01-MIB-MEUB1

- 1. Jouée en panneau bois trois plis ép. 15 mm
- 2. Panneau arrière en panneau bois trois plis ép. 30mm. Surlongueur formant dossier traité vernis hydrofuge
- 3. Plan de travail en panneau bois trois plis ép. 30 mm. traitement vernis hydrofuge
- 4. Porte de placard en panneaux bois trois plis ép. 15 mm
- 5. Plinthe en trois plis ép. 15mm

- 6. Tablette de placard en panneau bois ép. 15 mm. Pose sur taquets, réglables en hauteur.
- 7. Séparatif en panneau bois trois plis ép. 15mm
- 8. Tablette rabattable en panneau bois trois plis ép. 40 mm. Pose sur équerre avec système de glissière. Blocage/déblocage automatique.
- 9. Evier encastré FRANKE (lot plomberie)

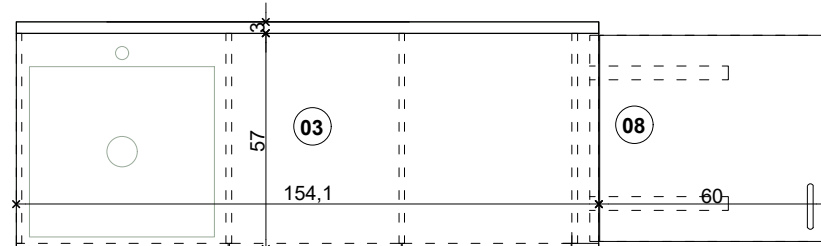
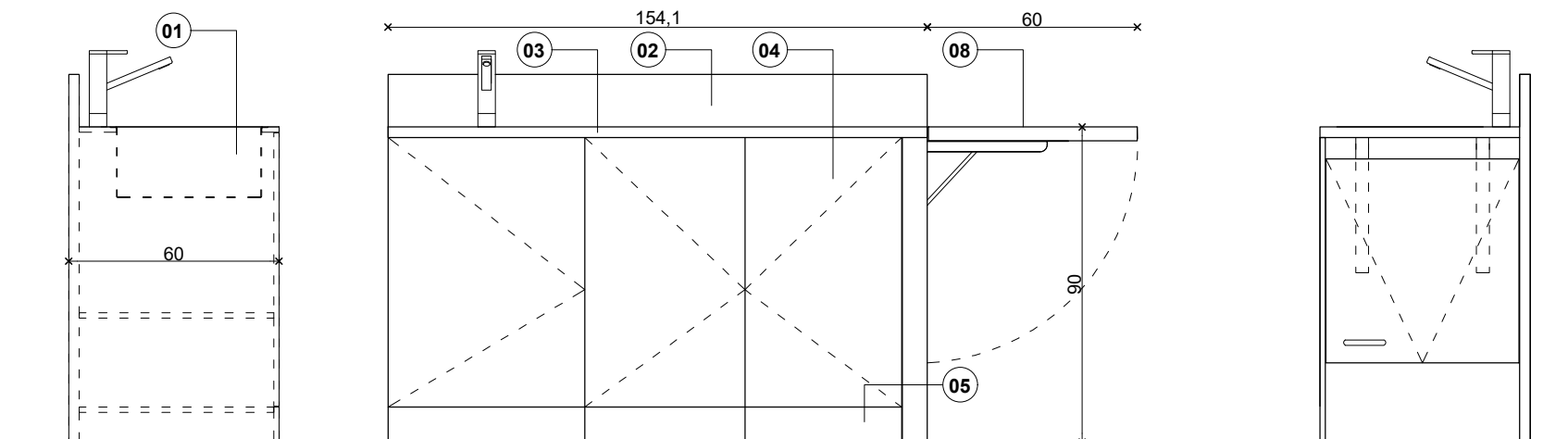
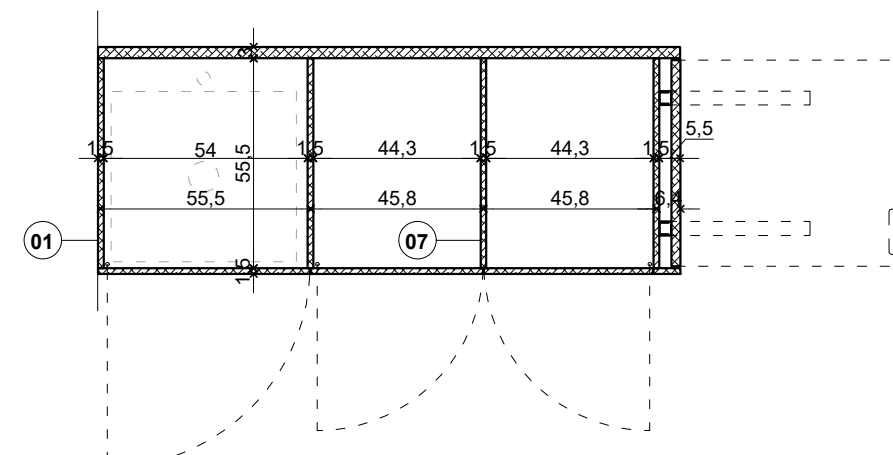
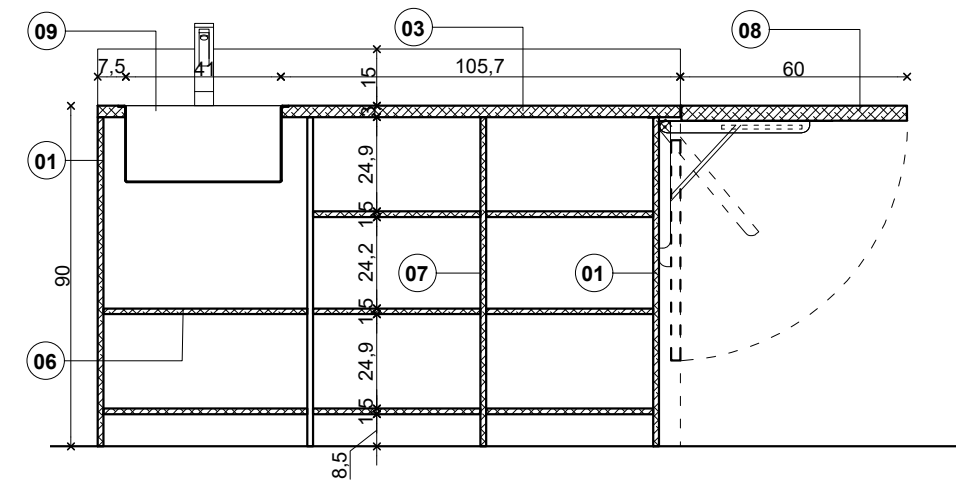
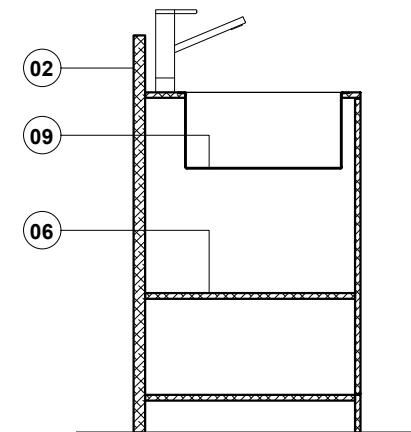
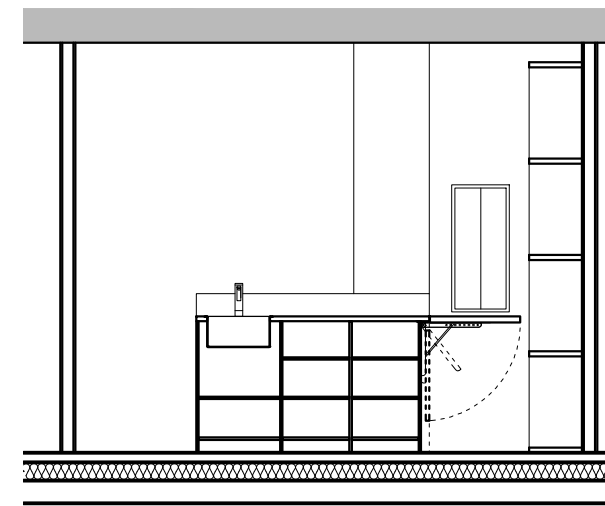
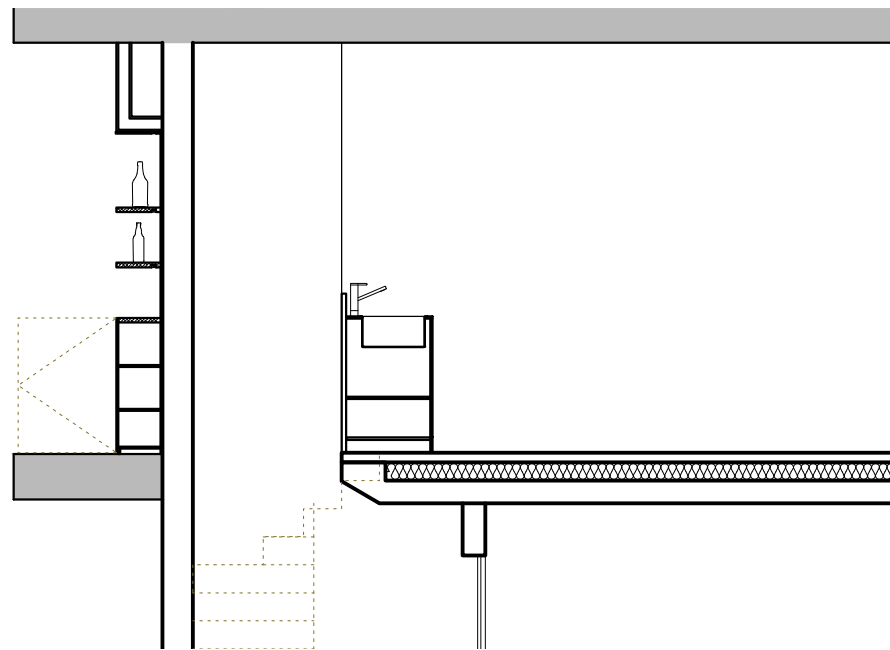

Transformation et extension du "Grand Chalet" pour création de la "MAISON ARIBERT"  
 Maître d'ouvrage:  
 C. ARIBERT  
 595, route du bouloud  
 38 410 Saint-Martin d'Uriage  
 Projet : Le Grand Chalet  
 Allée des cèdres  
 38410 Uriage-les-Bains

Image3606141781-2.jpg

23/06/2018

PHASE PRO-DCE

01-MIB-MEUB1  
 Elévations  
 Coupes  
 Plans

1/50-1/20

01-05

Image3606141781-4.jpg

SORAETEC  
 91, rue général Mangin  
 38 000 GRENOBLE  
 04 76 49 09 17  
 soraetec@wanadoo.fr

Image3606141781-3.jpg

ENERCOBAT  
 3, rue du pré Bénévix  
 74 300 CLUSES  
 04 50 34 79 48  
 s.chatz@enercobat.com

Image3606141782.jpg

THERMIBEL  
 3, rue des pins  
 38 100 Grenoble  
 04 38 12 15 70  
 acoustique@thermibel.fr

Image3606141782-1.jpg

OPCI  
 3a, rur Joliot Curie  
 38 320 Eybens  
 04 76 24 95 00  
 marc.raynaud@opcig.com

Joëlle PERSONNAZ  
 mandataire  
 ARCHITECTE D.P.L.G.  
 7 chemin des chartreux  
 38 410 VAULNAVEYS-LE-HAUT  
 06 20 84 49 85 / 04 57 93 78 67  
 jpersonnaz.architecte@gmail.com



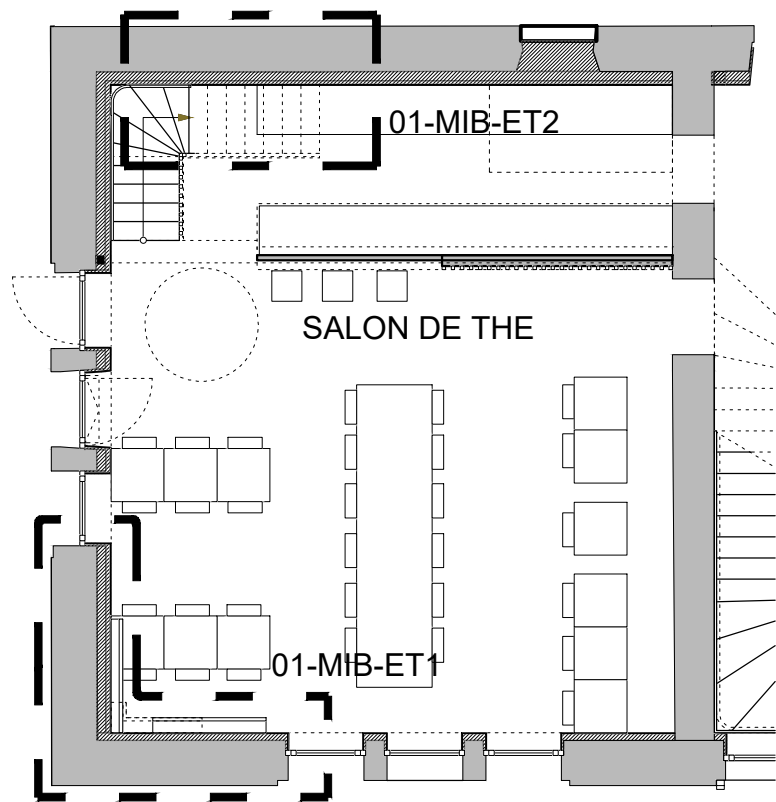

REPERAGE 01-MIB-ET1 et 01-MIB-ET2

1. Etagères en chêne massif, rebord anti-chute, fixations invisibles dans le doublage placoplâtre. Finition vernis mat invisible écolabellisé

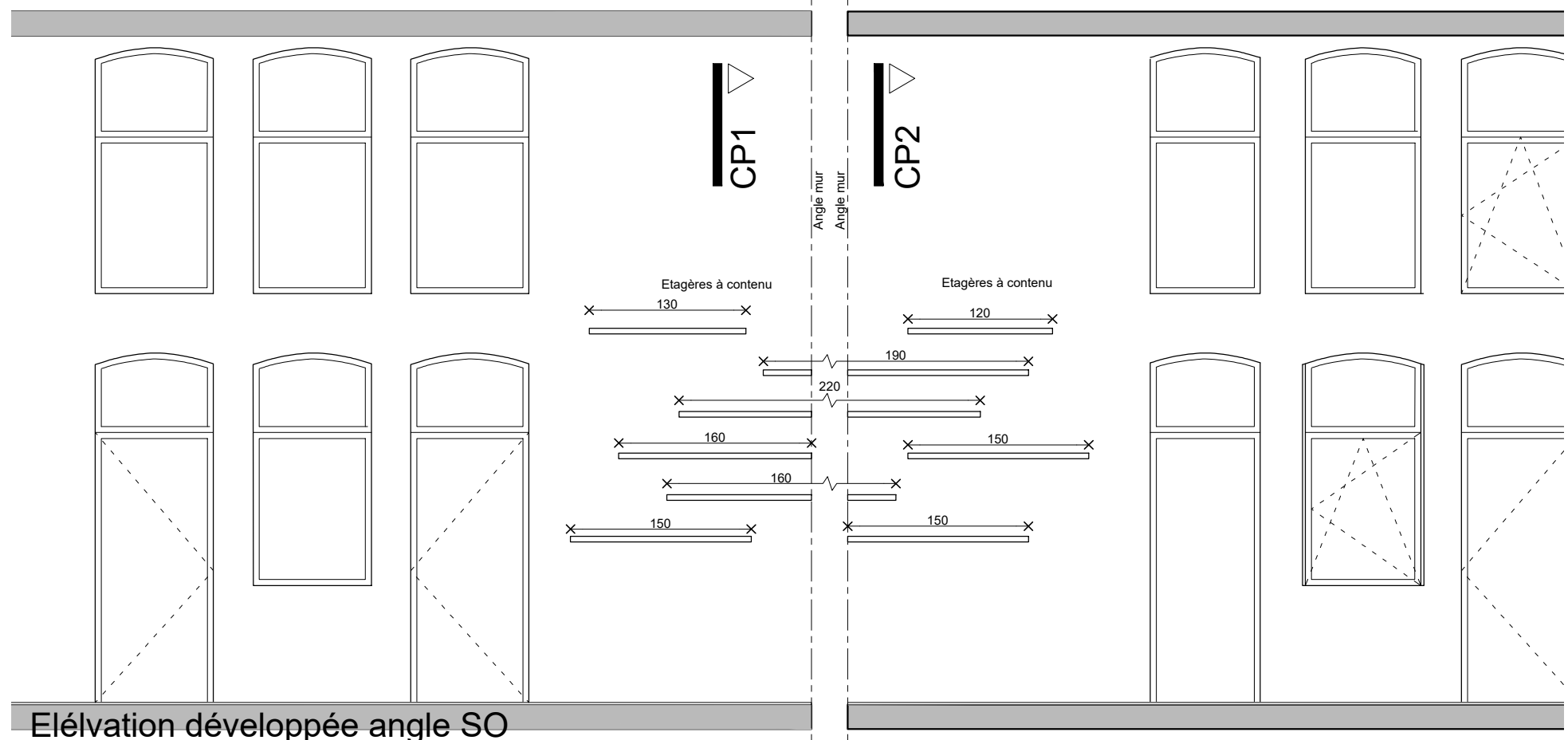

Élévation développée angle SO

01-MIB-ET1

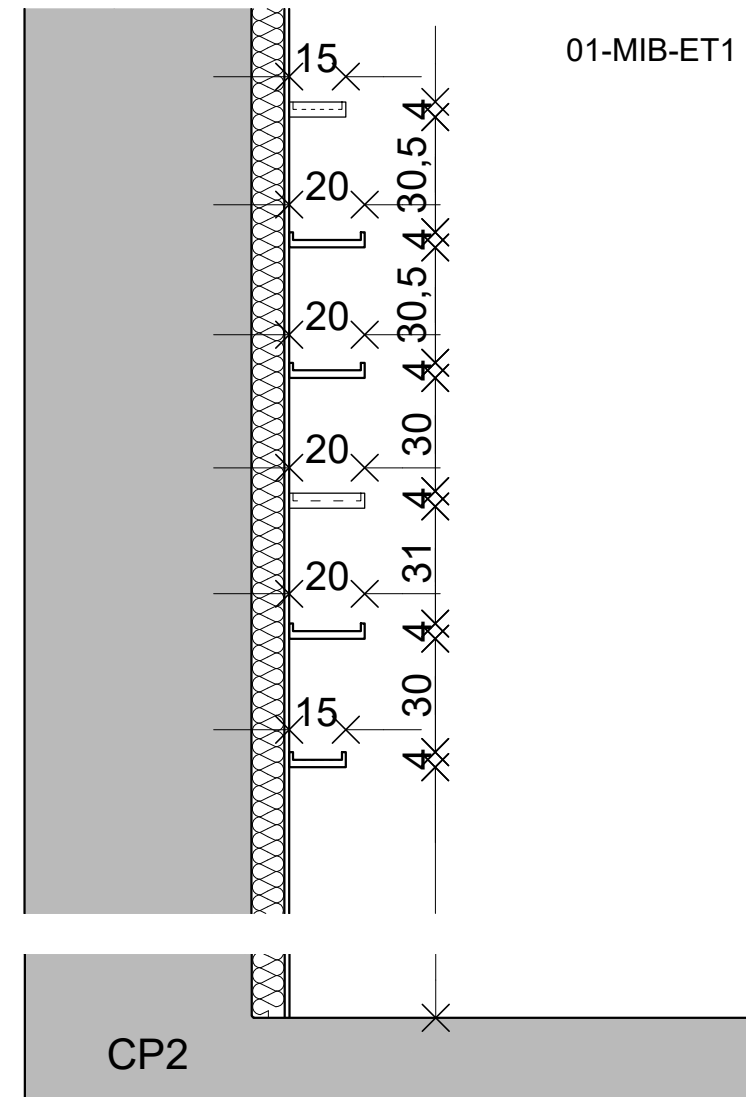
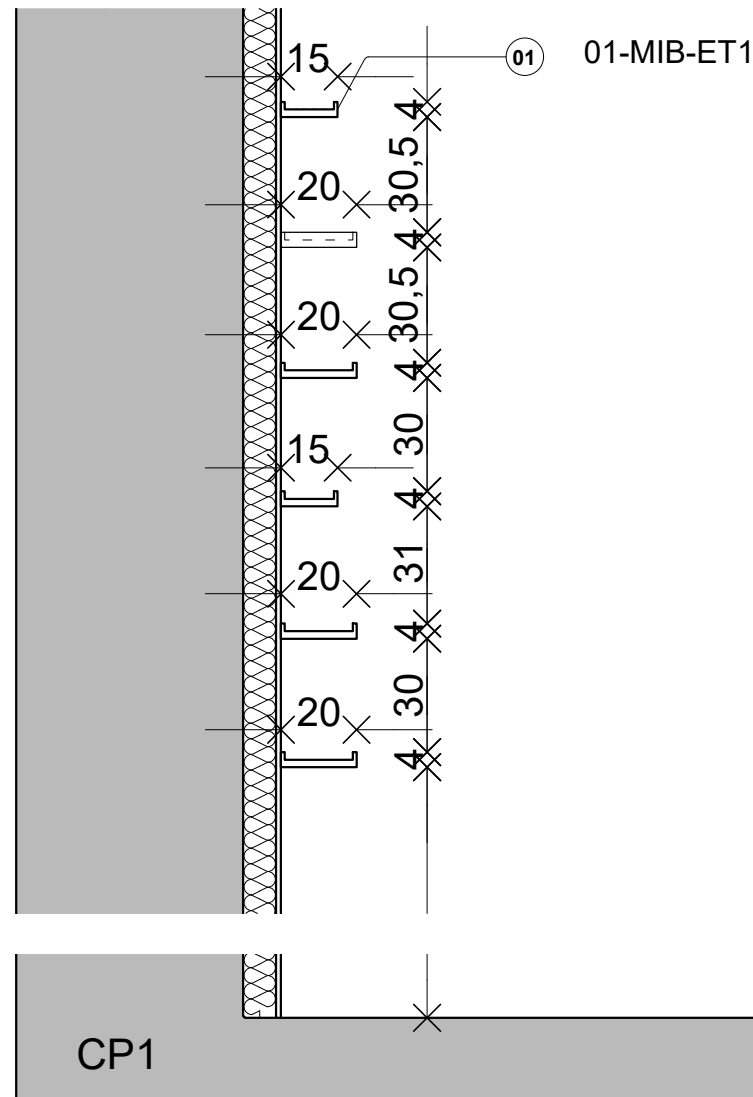

Transformation et extension du "Grand Chalet" pour création de la "MAISON ARIBERT"  
 Maître d'ouvrage: C. ARIBERT  
 595, route du bouloud 38 410 Saint-Martin d'Uriage  
 Projet : Le Grand Chalet Allée des cèdres 38410 Uriage-les-Bains

Image3606141781-2.jpg

23/06/2018

**PHASE PRO-DCE**

01-MIB-ET1 et MIB-ET2  
 Élévations  
 Coupes  
 Plans

1/50-1/20

01-06

Image3606141781-4.jpg

SORAETEC  
 91, rue général Mangin  
 38 000 GRENOBLE  
 04 76 49 09 17  
 soraetec@wanadoo.fr

Image3606141781-3.jpg

ENERCOBAT  
 3, rue du pré Bénévix  
 74 300 CLUSES  
 04 50 34 79 48  
 s.chatz@enercobat.com

Image3606141782.jpg

THERMIBEL  
 3, rue des pins  
 38 100 Grenoble  
 04 38 12 15 70  
 acoustique@thermibel.fr

Image3606141782-1.jpg

OPCI  
 3a, rur Joliot Curie  
 38 320 Eybens  
 04 76 24 95 00  
 marc.raynaud@opcig.com

Joëlle PERSONNAZ  
 mandataire  
 ARCHITECTE D.P.L.G.  
 7 chemin des chartreux  
 38 410 VAULNAVEYS-LE-HAUT  
 06 20 84 49 85 / 04 57 93 78 67  
 jpersonnaz.architecte@gmail.com

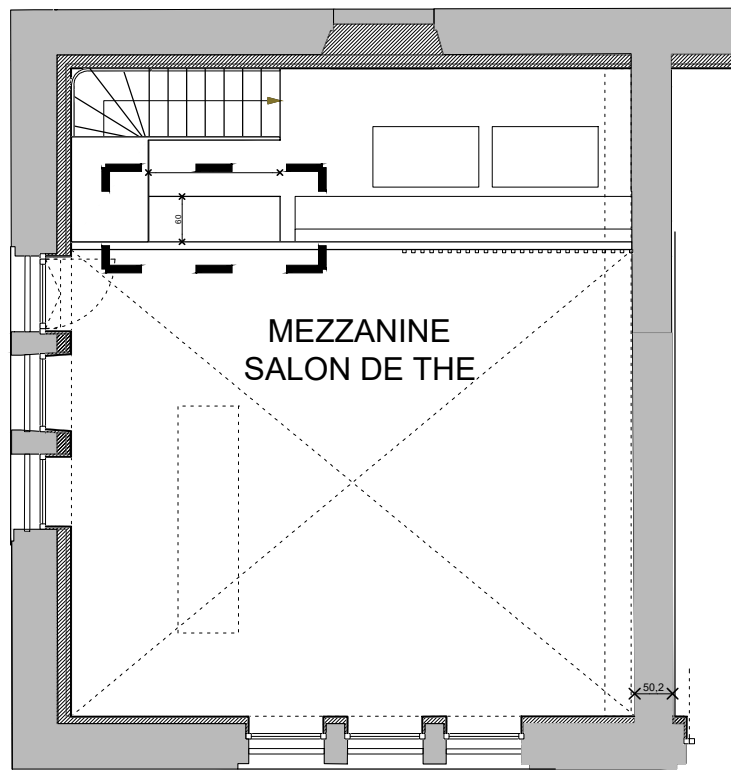

REPERAGE 01-MIB-TAB1

1. Plan en chêne massif, fixations invisibles dans les cloisons placoplâtre, finition vitrification haute dureté pour plan de travail.
2. Cloison placoplâtre

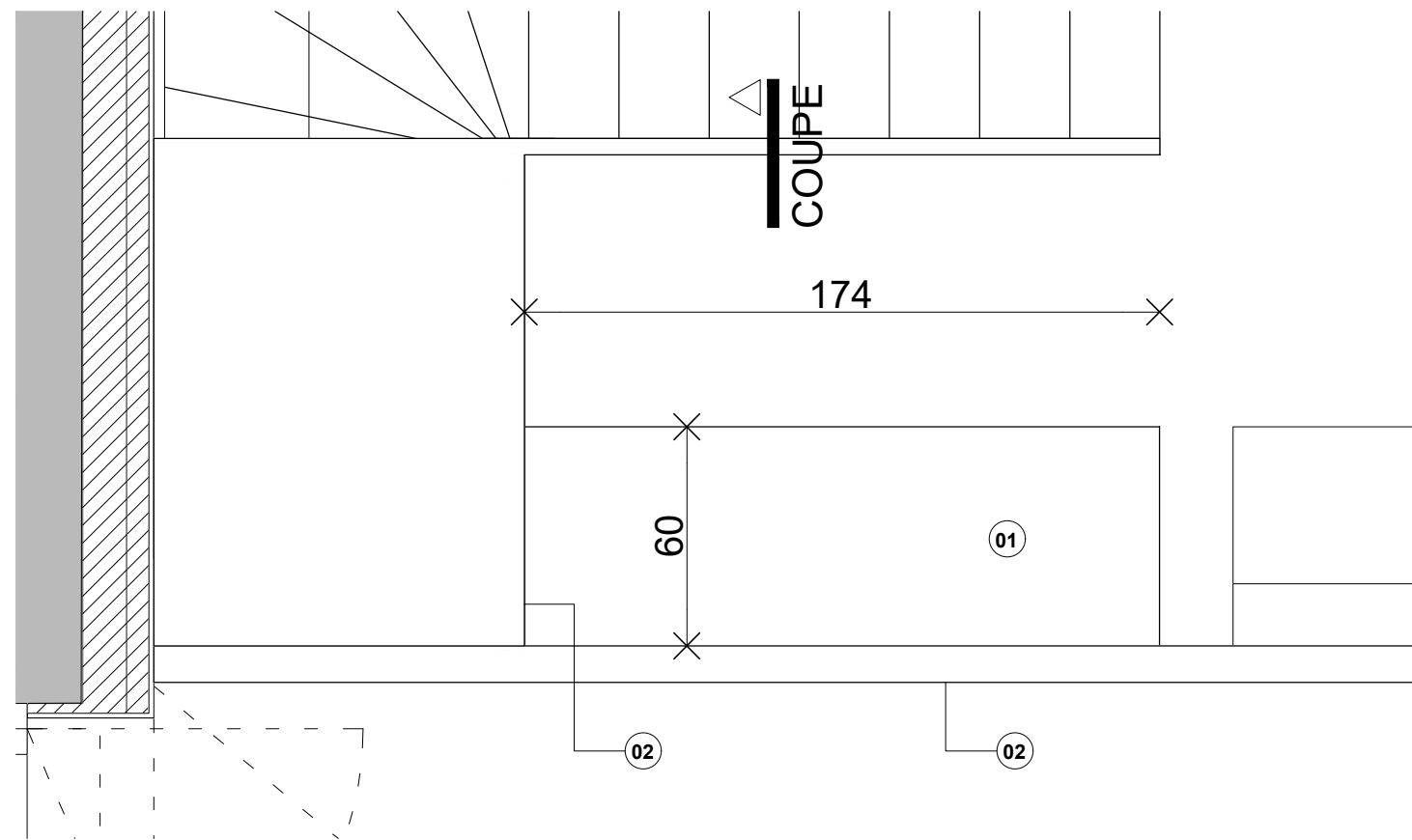

PLAN

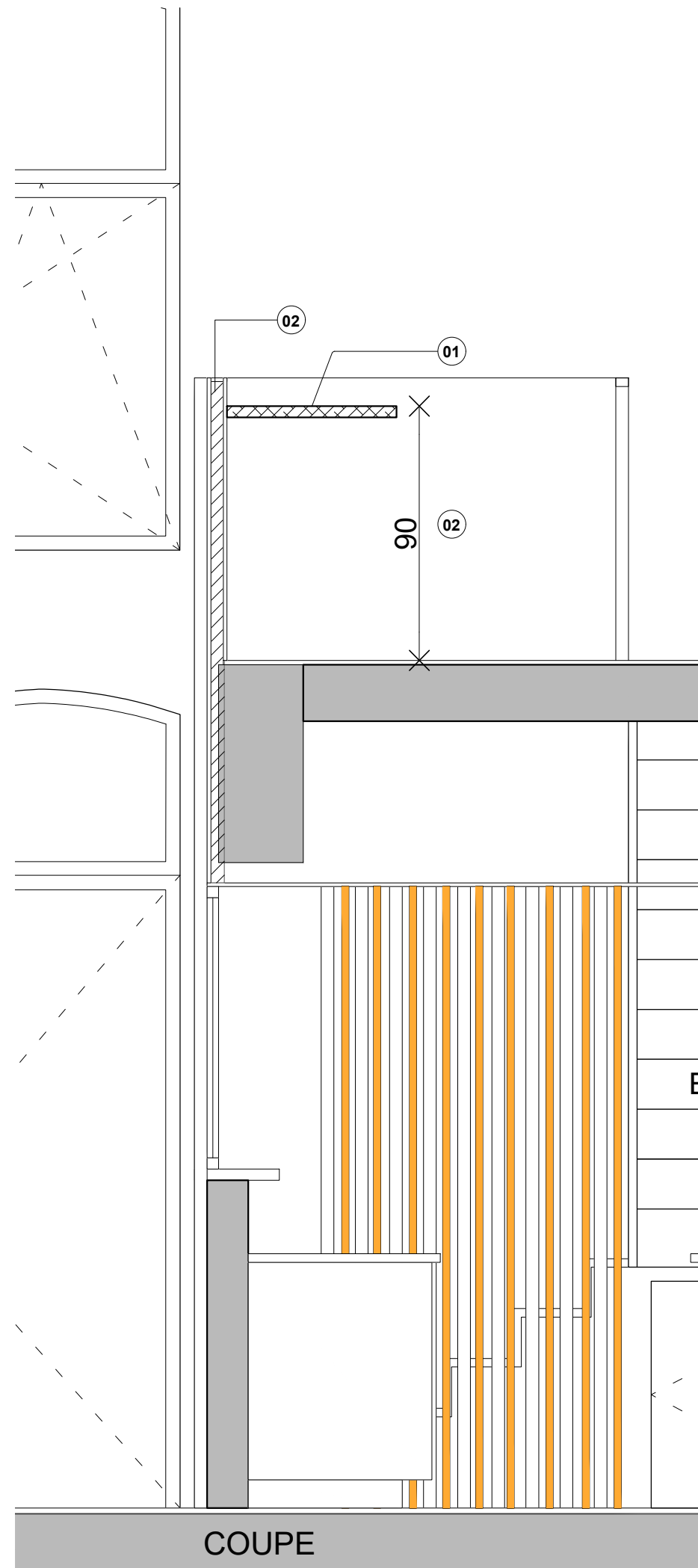

Transformation et extension du "Grand Chalet" pour création de la "MAISON ARIBERT"

Maitre d'ouvrage:  
C. ARIBERT  
595, route du bouloud  
38 410 Saint-Martin d'Uriage

Projet : Le Grand Chalet  
Allée des cèdres  
38410 Uriage-les-Bains

Image3606141781-2.jpg

23/06/2018

01-MIB-TAB1  
Elévations  
Coupes  
Plans

1/50-1/20

01-07

Image3606141781-4.jpg

SORAETEC  
91, rue général Mangin  
38 000 GRENOBLE  
04 76 49 09 17  
soraetec@wanadoo.fr

Image3606141781-3.jpg

ENERCOBAT  
3, rue du pré Bénévix  
74 300 CLUSES  
04 50 34 79 48  
s.chatz@enercobat.com

Image3606141782.jpg

THERMIBEL  
3, rue des pins  
38 100 Grenoble  
04 38 12 15 70  
acoustique@thermibel.fr

Image3606141782-1.jpg

OPCI  
3a, rur Joliot Curie  
38 320 Eybens  
04 76 24 95 00  
marc.raynaud@opcig.com

Joëlle PERSONNAZ  
mandataire  
ARCHITECTE D.P.L.G.  
7 chemin des chartreux  
38 410 VAULNAVEYS-LE-HAUT  
06 20 84 49 85 / 04 57 93 78 67  
jpersonnaz.architecte@gmail.com

PHASE PRO-DCE

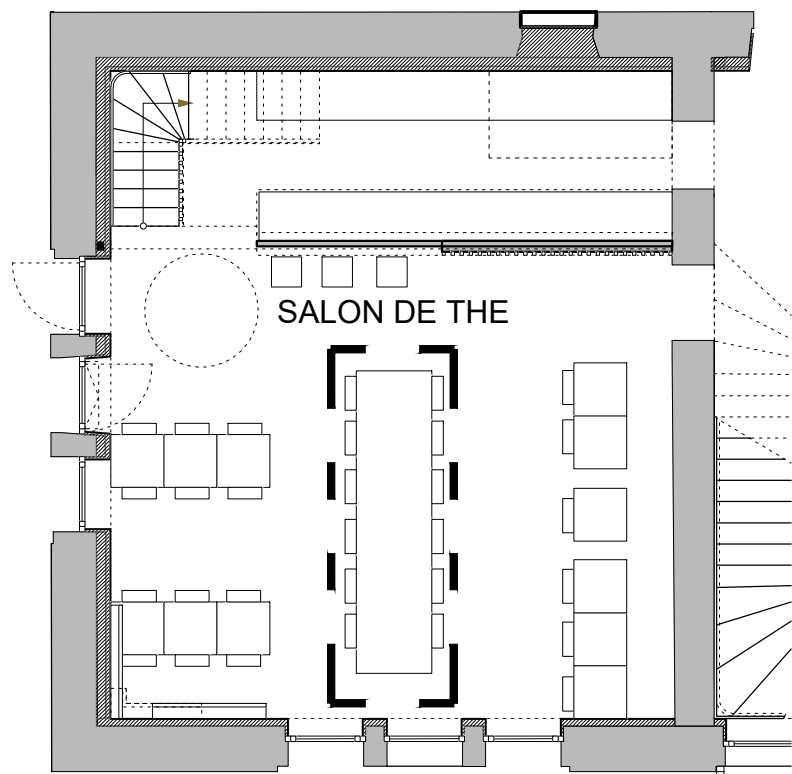

Dimensions de la table d'hôte de la cuisine

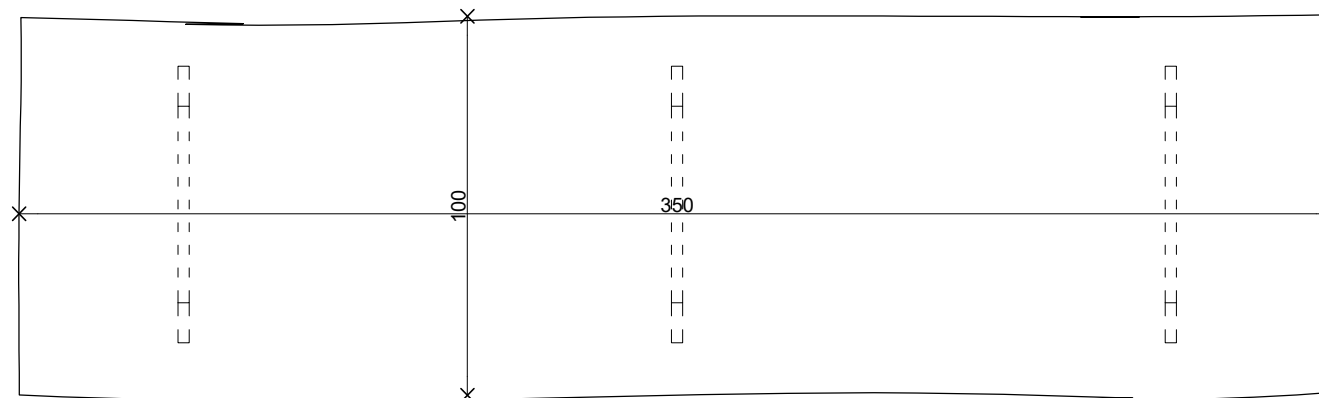

REPERAGE 01-MIB-TAB2 et  
01-MIB-TAB3 (table d'hôte de la  
cuisine)

PLAN

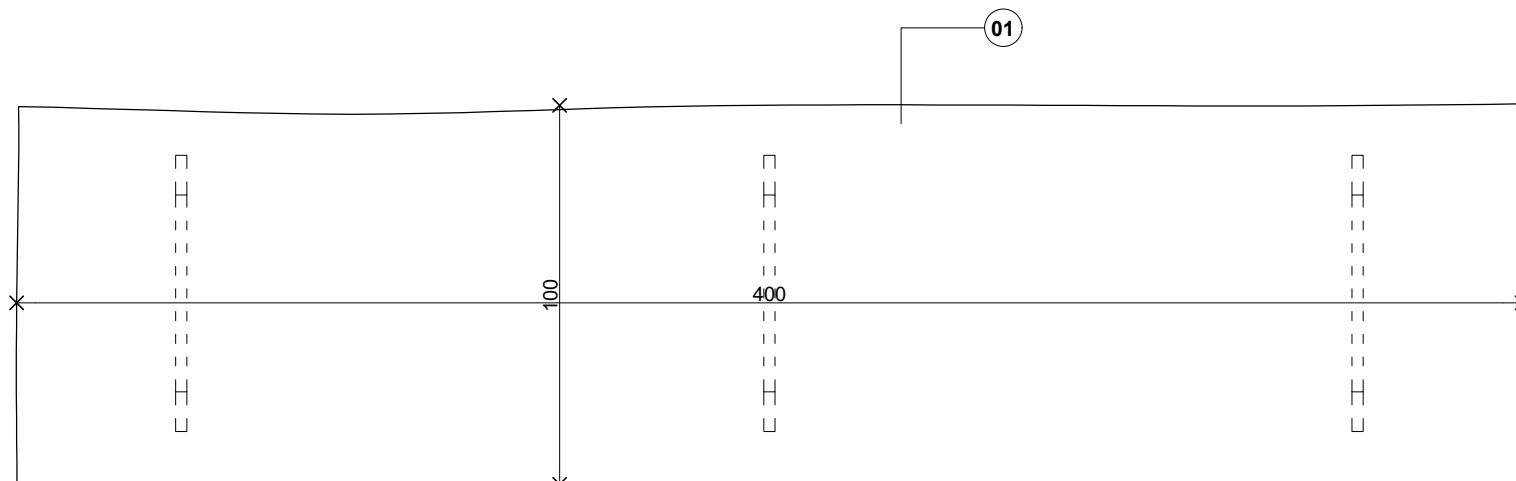

Dimensions de la table de salon de thé

1. Plateau en chêne massif constitué d'avivés récupérés ép. 70mm. Chant écorcé, équarrissage irrégulier conservé. Fixation chant contre chant invisible.
2. Pied et poutre support de plateau en acier noir brut

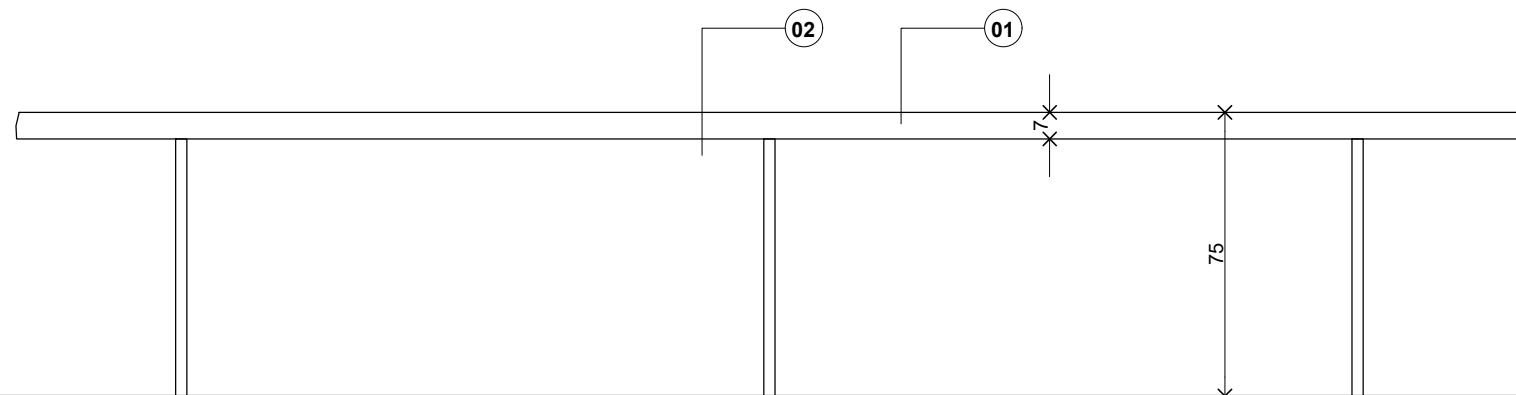

ELEVATION 1

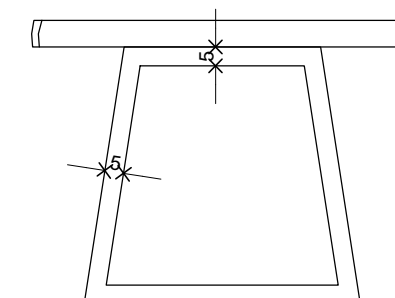

ELEVATION 2

Transformation et  
extension du "Grand  
Chalet" pour création  
de la "MAISON  
ARIBERT"

Maitre d'ouvrage:  
C. ARIBERT  
595, route du bouloud  
38 410 Saint-Martin d'Uriage

Projet : Le Grand Chalet  
Allée des cèdres  
38410 Uriage-les-Bains

Image3606141781-2.jpg

23/06/2018

**PHASE PRO-DCE**

01-MIB-TAB2  
01-MIB-TAB3  
Elévations  
Coupes  
Plans

1/20

01-08

Image3606141781-4.jpg

SORAETEC  
91, rue général Mangin  
38 000 GRENOBLE  
04 76 49 09 17  
soraetec@wanadoo.fr

Image3606141781-3.jpg

ENERCOBAT  
3, rue du pré Bénévix  
74 300 CLUSES  
04 50 34 79 48  
s.chalz@enercobat.com

Image3606141782.jpg

THERMIBEL  
3, rue des pins  
38 100 Grenoble  
04 38 12 15 70  
acoustique@thermibel.fr

Image3606141782-1.jpg

OPCI  
3a, rur Joliot Curie  
38 320 Eybens  
04 76 24 95 00  
marc.raynaud@opcig.com

Joëlle PERSONNAZ  
mandataire  
ARCHITECTE D.P.L.G.  
7 chemin des chartreux  
38 410 VAULNAVEYS-LE-HAUT  
06 20 84 49 85 / 04 57 93 78 67  
jpersonnaz.architecte@gmail.com

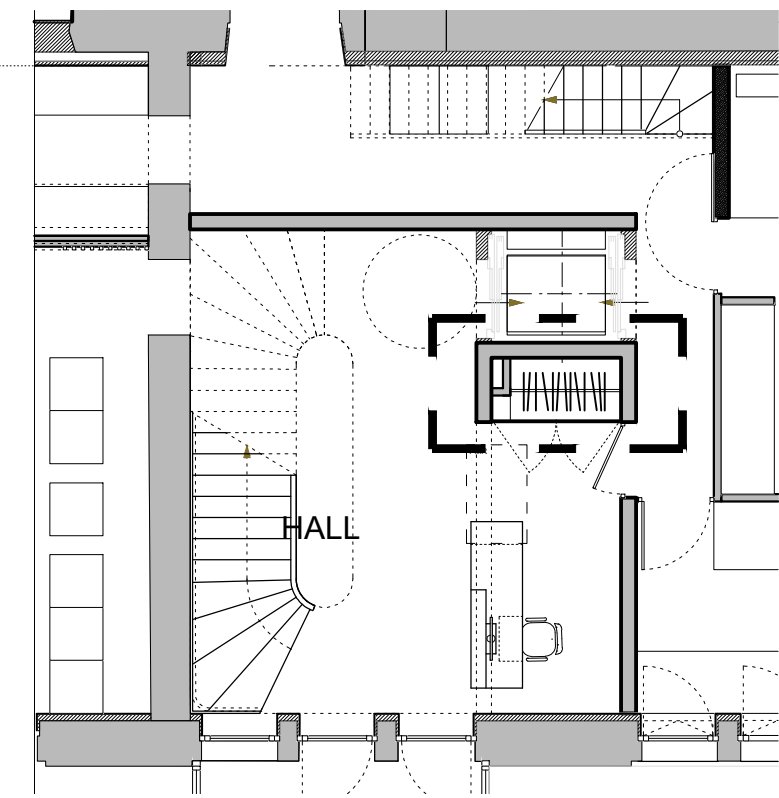

REPERAGE  
01-MIB-PEND1

1. Façade en panneau MDF ép.20 mm. Pose à fleur. Finition à peindre.
2. Porte en panneau MDF ép. 20 mm. Pose à fleur sur charnières invisibles. Finition à peindre.
3. Ossature bois MDF
4. Barre de suspension
5. Tablettes en panneau MDF ép. 15mm. Pose sur taquets réglables.

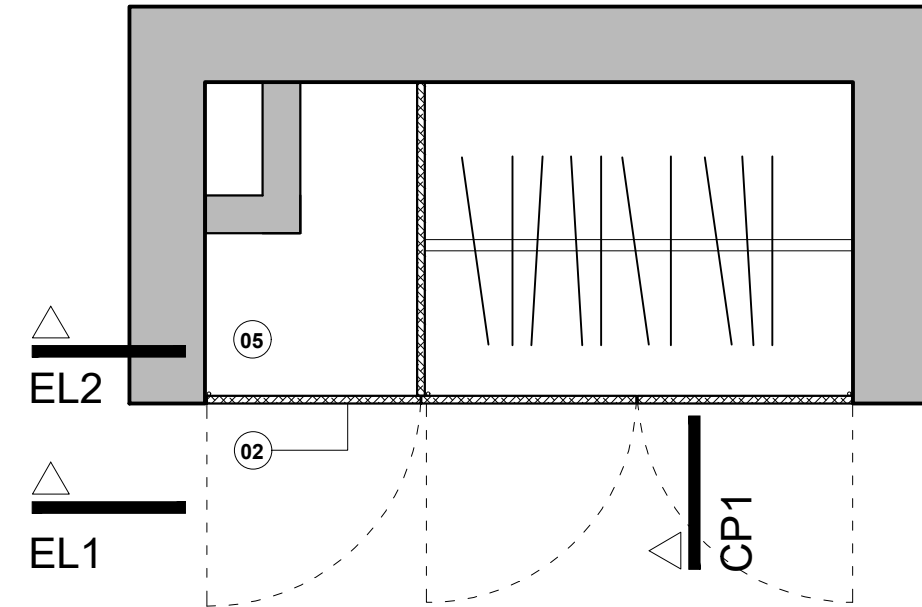

PLAN

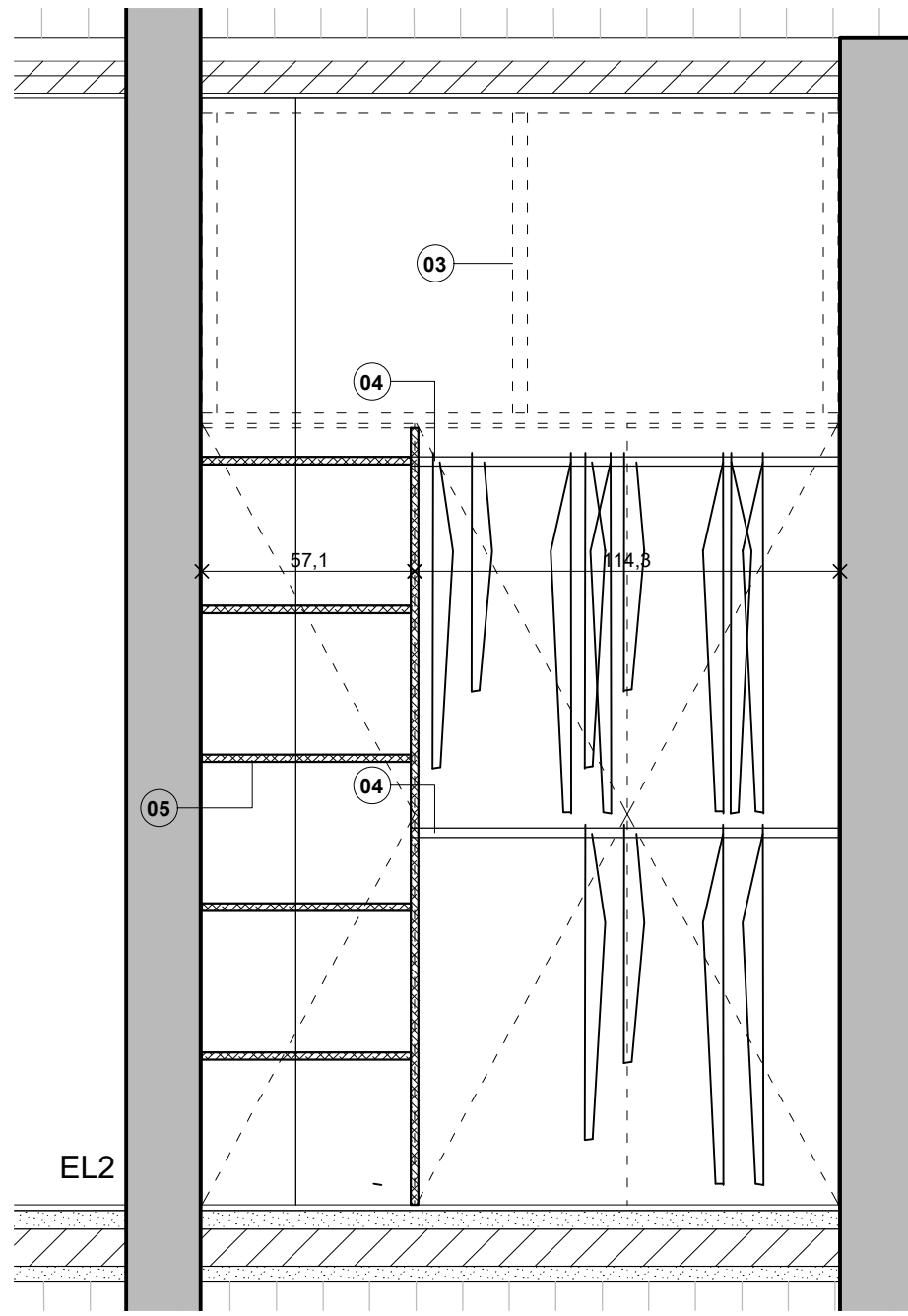
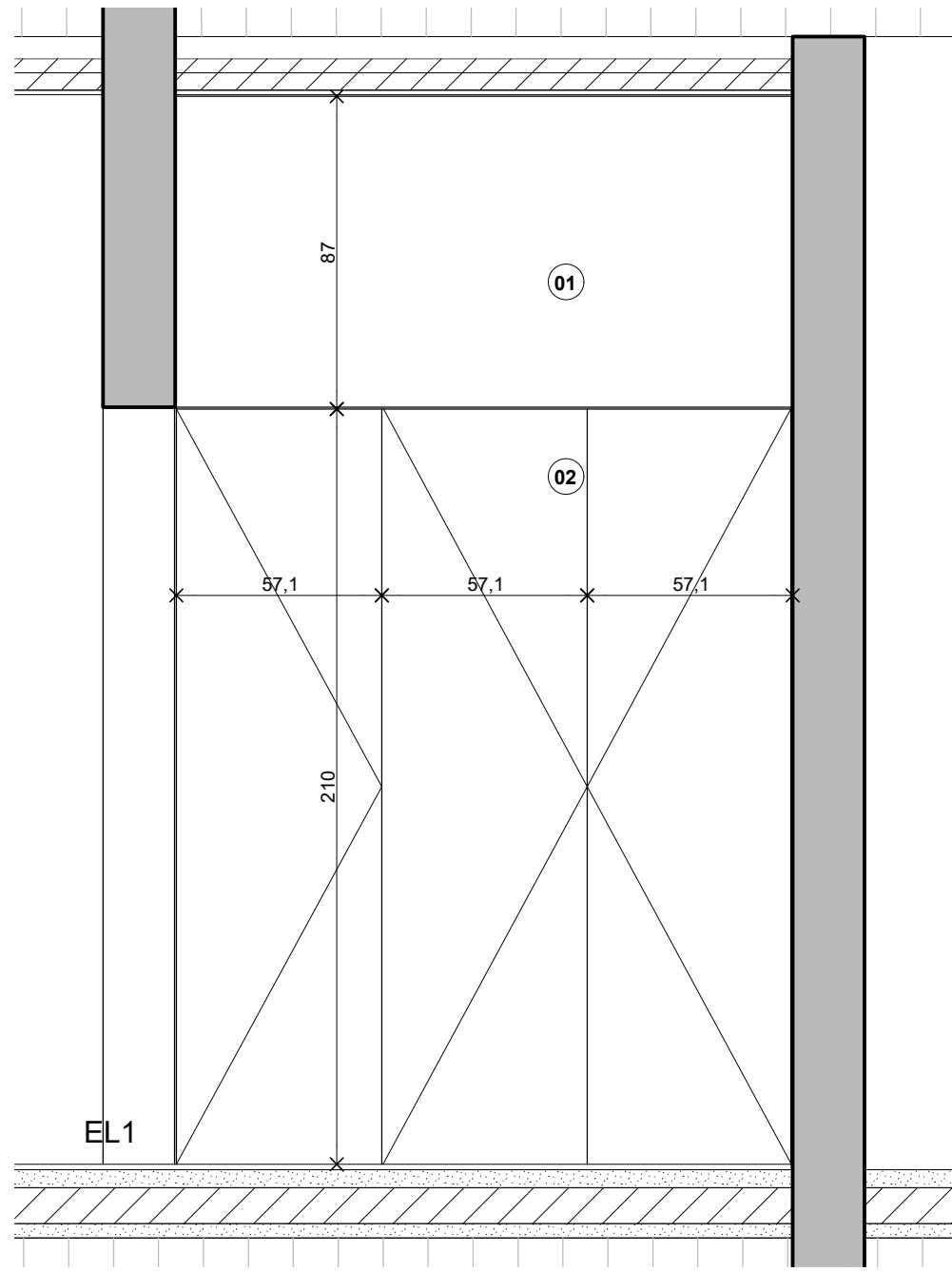
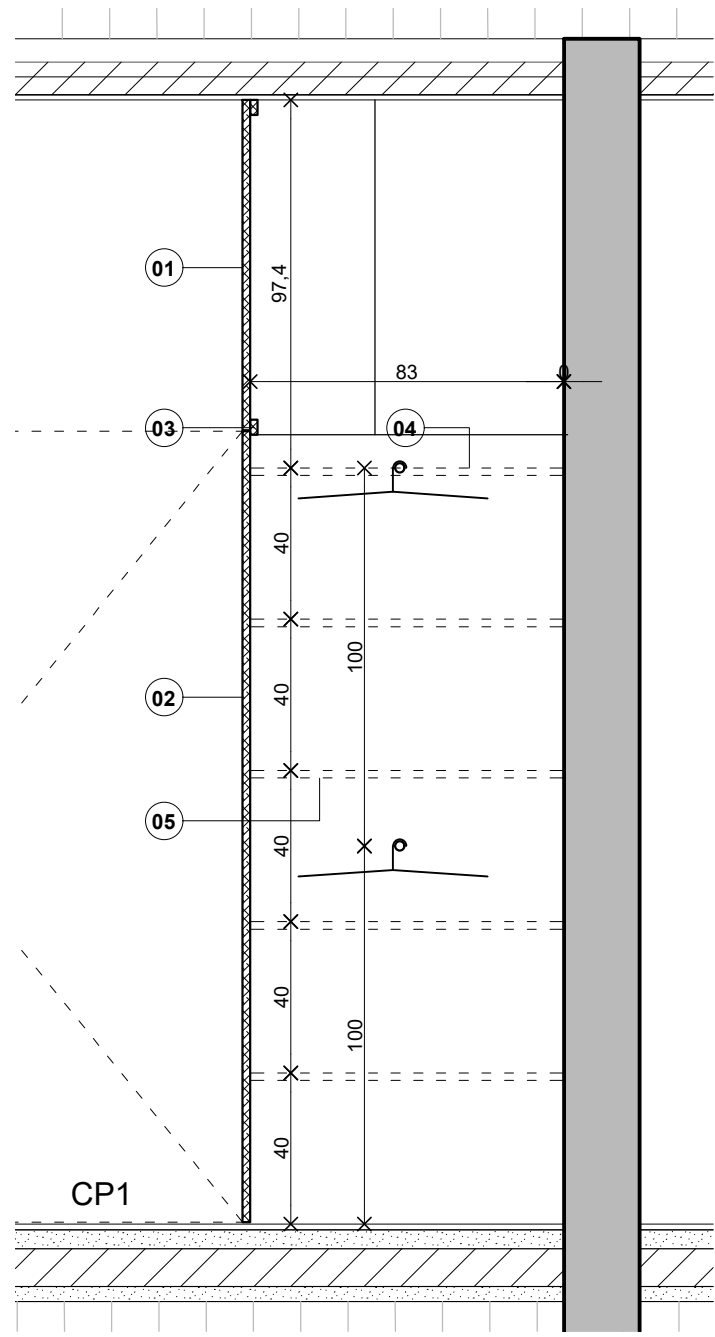

Transformation et extension du "Grand Chalet" pour création de la "MAISON ARIBERT"  
 Maître d'ouvrage:  
 C. ARIBERT  
 595, route du bouloud  
 38 410 Saint-Martin d'Uriage  
 Projet : Le Grand Chalet  
 Allée des cèdres  
 38410 Uriage-les-Bains

Image3606141781-2.jpg

23/06/2018

01-MIB-PEND1  
 Elévations  
 Coupes  
 Plans

1/20

01-10

PHASE PRO-DCE

Image3606141781-4.jpg

SORAETEC  
 91, rue général Mangin  
 38 000 GRENOBLE  
 04 76 49 09 17  
 soraetec@wanadoo.fr

Image3606141781-3.jpg

ENERCOBAT  
 3, rue du pré Bénévix  
 74 300 CLUSES  
 04 50 34 79 48  
 s.chatz@enercobat.com

Image3606141782.jpg

THERMIBEL  
 3, rue des pins  
 38 100 Grenoble  
 04 38 12 15 70  
 acoustique@thermibel.fr

Image3606141782-1.jpg

OPCI  
 3a, rur Joliot Curie  
 38 320 Eybens  
 04 76 24 95 00  
 marc.raynaud@opcig.com

Joëlle PERSONNAZ  
 mandataire  
 ARCHITECTE D.P.L.G.  
 7 chemin des chartreux  
 38 410 VAULNAVEYS-LE-HAUT  
 06 20 84 49 85 / 04 57 93 78 67  
 jpersonnaz.architecte@gmail.com

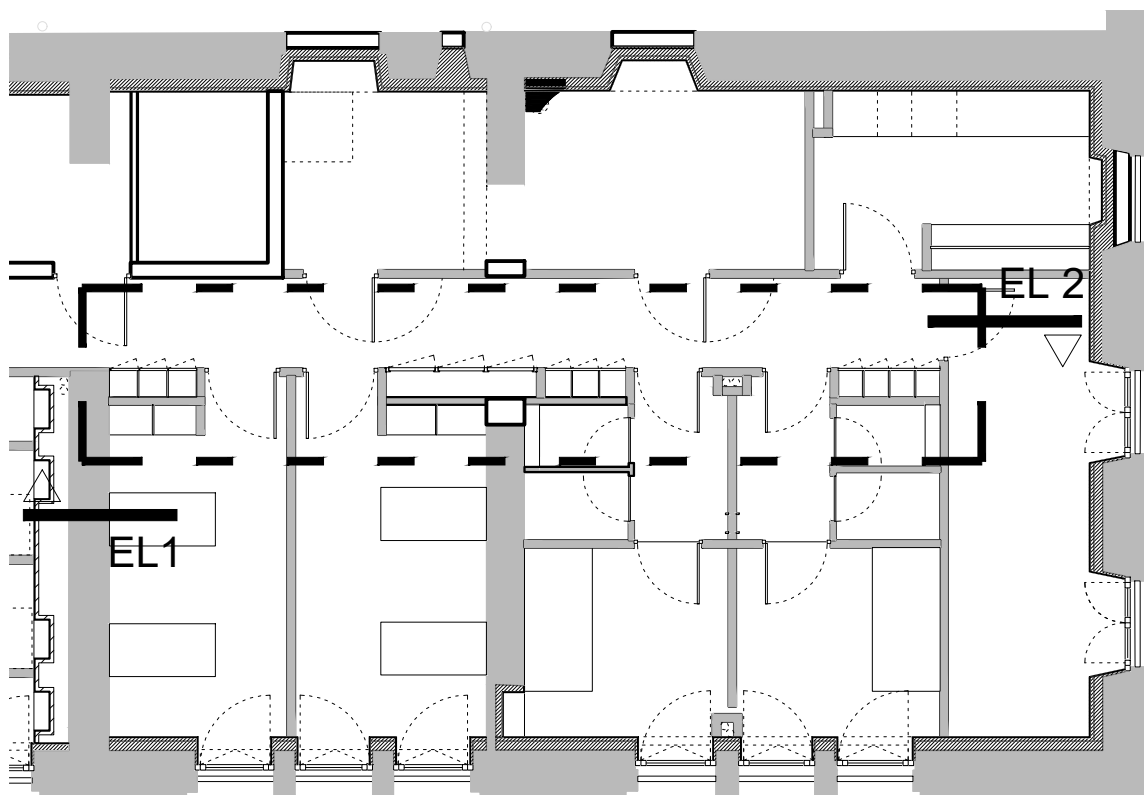

REPERAGE ENTRESOL

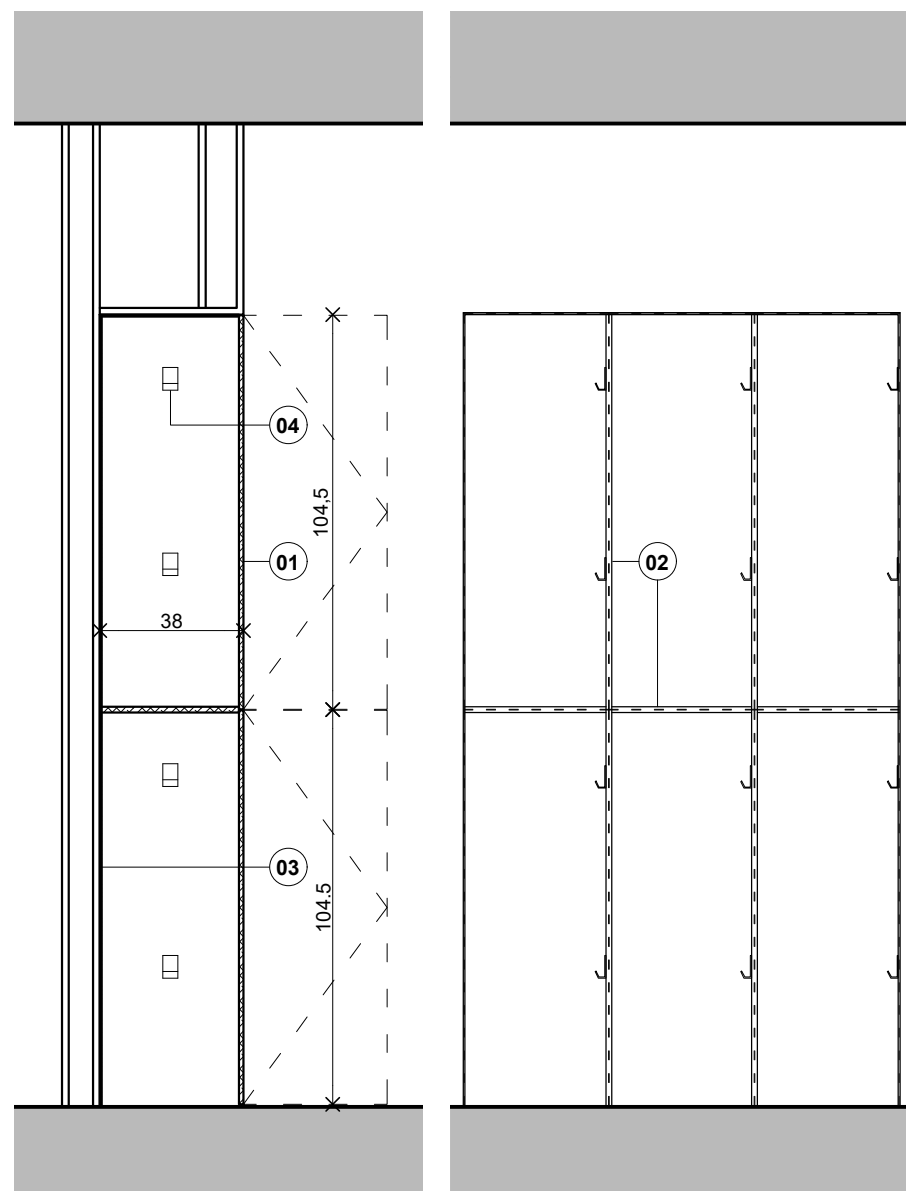

Détail de principe sur les casiers vestiaires

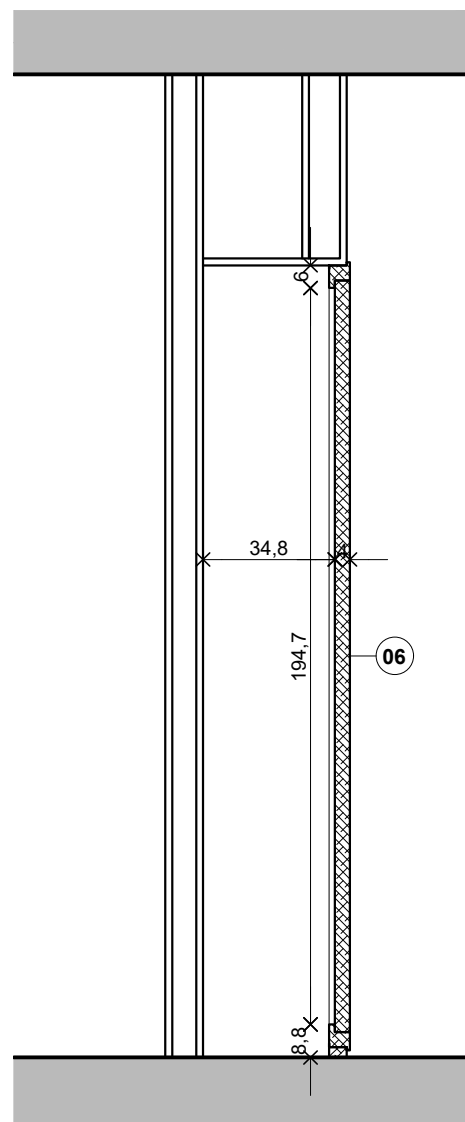

Détail sur placard CF 1/2H

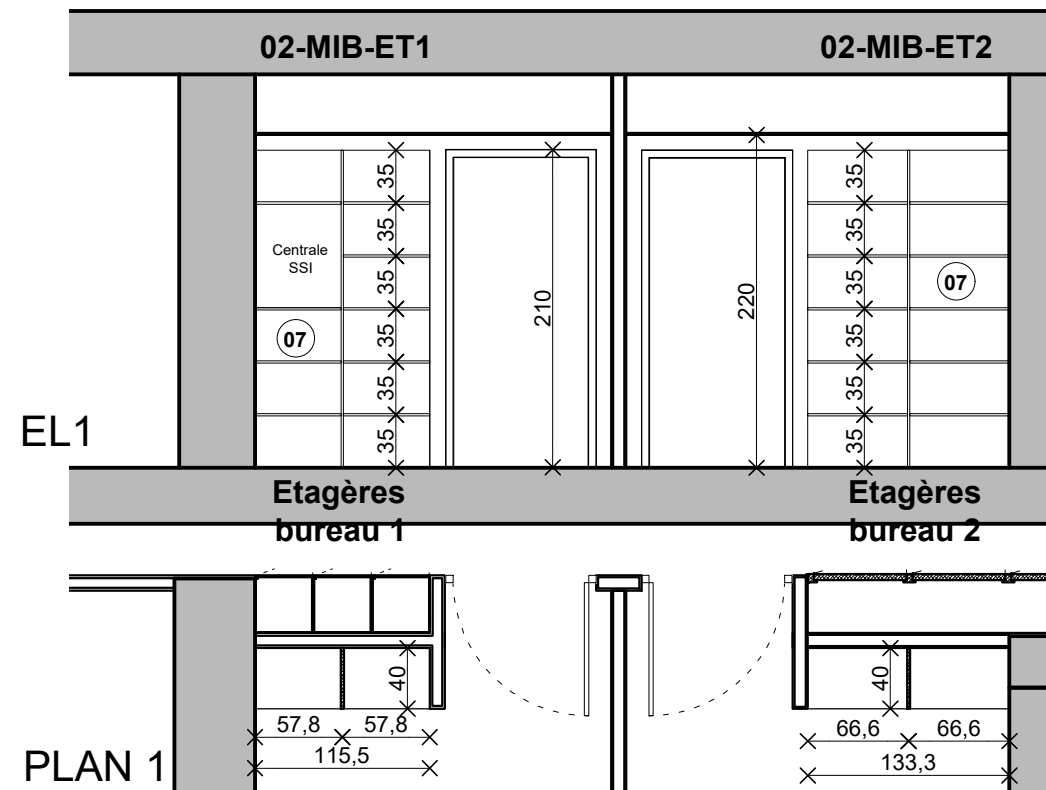

1. Porte en panneau MDF ép. 15mm. Finition à peindre
2. Séparatif et tablette en panneau MDF ép. 15mm. Finition à peindre
3. Fond de casier en panneau MDF ép. 5mm. Finition à peindre.
4. Patère en acier laqué. 2 unités par placard
5. Serrure à code
6. Porte de placard CF 1/2H en bois dur. Prise en feuillure haute et basse. Compris joint CF. Fermeture à clé. Finition à peindre.
7. Etagères et séparatifs en panneau MDF ép. 15mm. Finition à peindre. Pose sur taquets réglables en hauteur

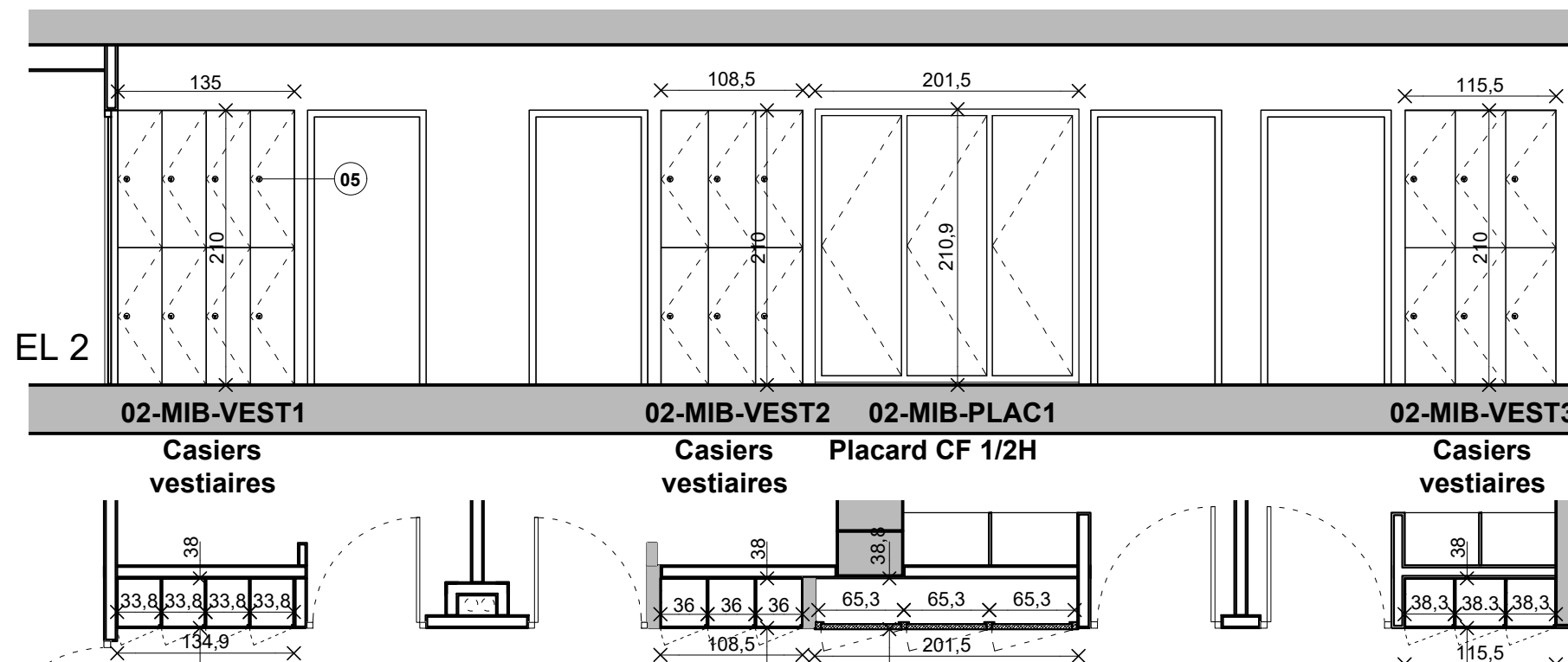

PLAN 2

Transformation et extension du "Grand Chalet" pour création de la "MAISON ARIBERT"  
 Maître d'ouvrage:  
 C. ARIBERT  
 595, route du bouloud  
 38 410 Saint-Martin d'Uriage  
 Projet : Le Grand Chalet  
 Allée des cèdres  
 38410 Uriage-les-Bains

Image3606141781-2.jpg

23/06/2018

02-MIB-VEST1,2,3  
 02-MIB-PLAC1  
 02-MIB-ET1,2  
 Elevations  
 Coupes  
 Plans

1/50-1/20

02-01

PHASE PRO-DCE

Image3606141781-4.jpg

SORAETEC  
 91, rue général Mangin  
 38 000 GRENOBLE  
 04 76 49 09 17  
 soraetec@wanadoo.fr

Image3606141781-3.jpg

ENERCOBAT  
 3, rue du pré Bénévix  
 74 300 CLUSES  
 04 50 34 79 48  
 s.chatz@enercobat.com

Image3606141782.jpg

THERMIBEL  
 3, rue des pins  
 38 100 Grenoble  
 04 38 12 15 70  
 acoustique@thermibel.fr

Image3606141782-1.jpg

OPCI  
 3a, rue Joliot Curie  
 38 320 Eybens  
 04 76 24 95 00  
 marc.raynaud@opcig.com

Joëlle PERSONNAZ  
 mandataire  
 ARCHITECTE D.P.L.G.  
 7 chemin des chartreux  
 38 410 VAULNAVEYS-LE-HAUT  
 06 20 84 49 85 / 04 57 93 78 67  
 jpersonnaz.architecte@gmail.com

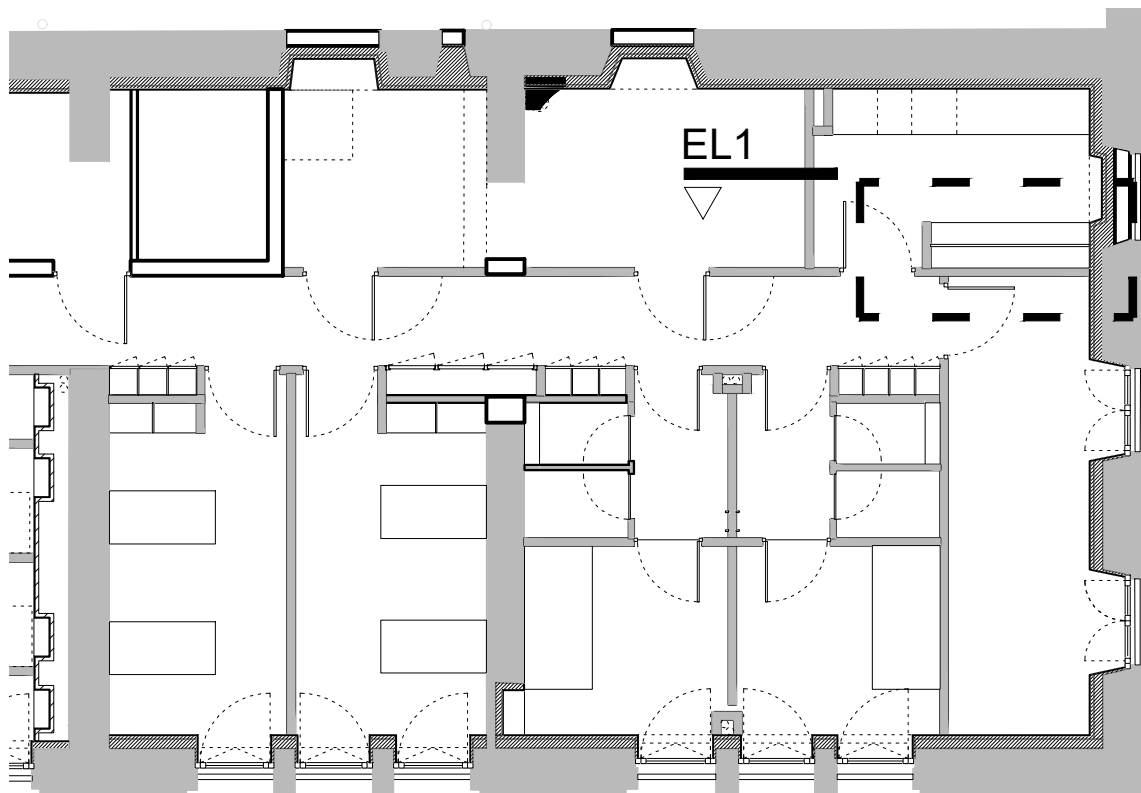

REPERAGE ENTRESOL  
02-MIB-PEND1

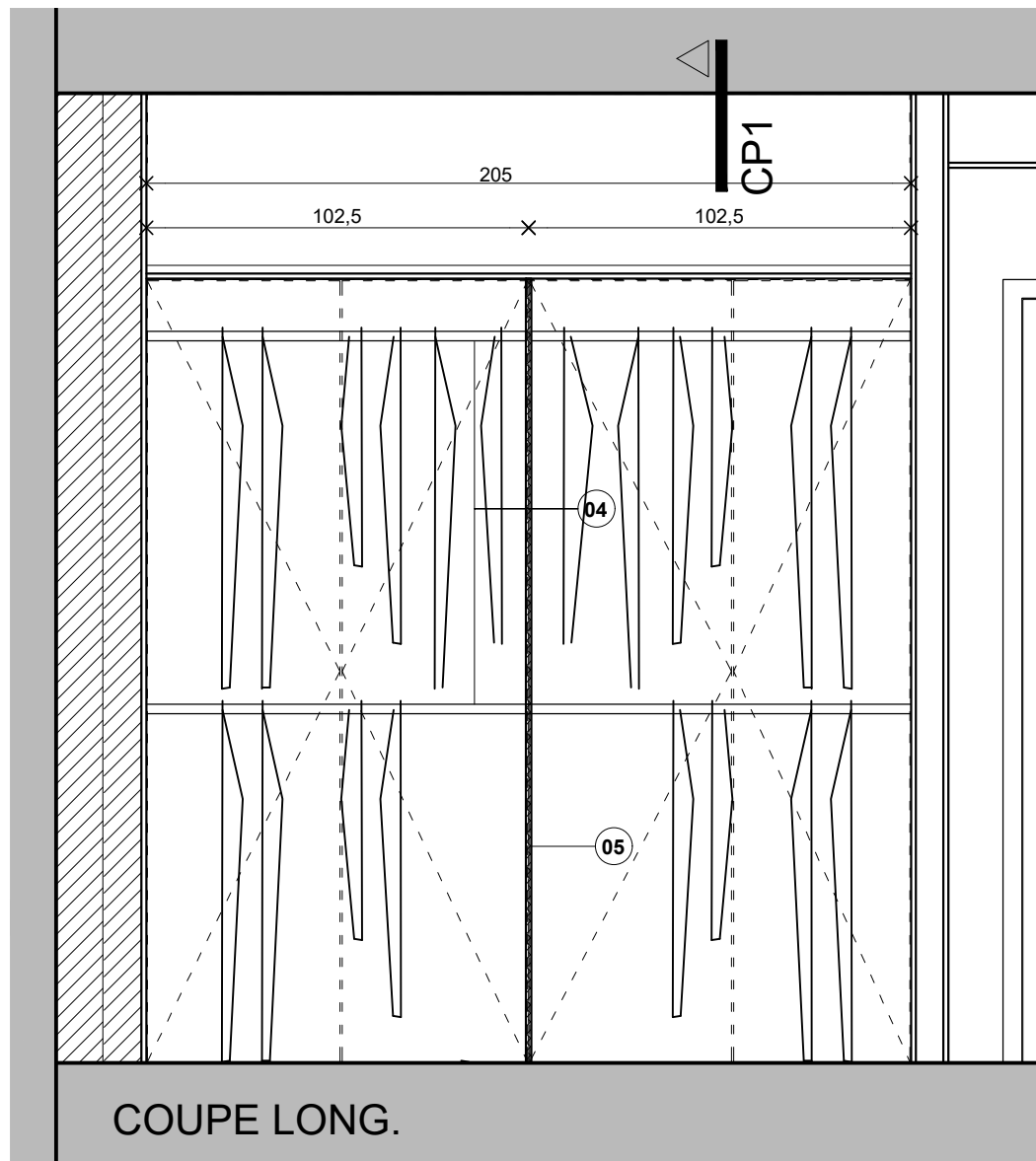

COUPE LONG.

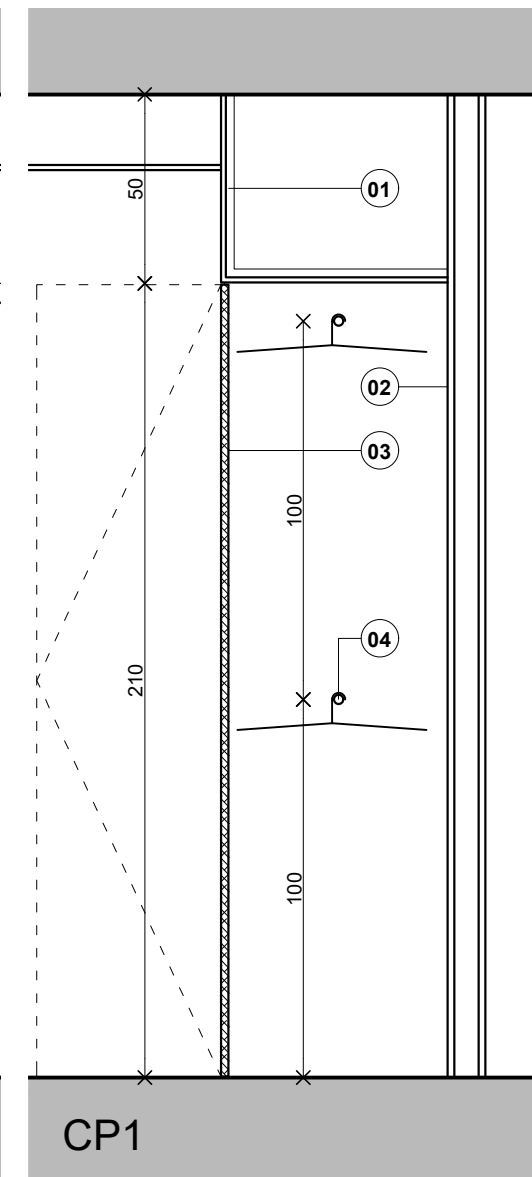

CP1

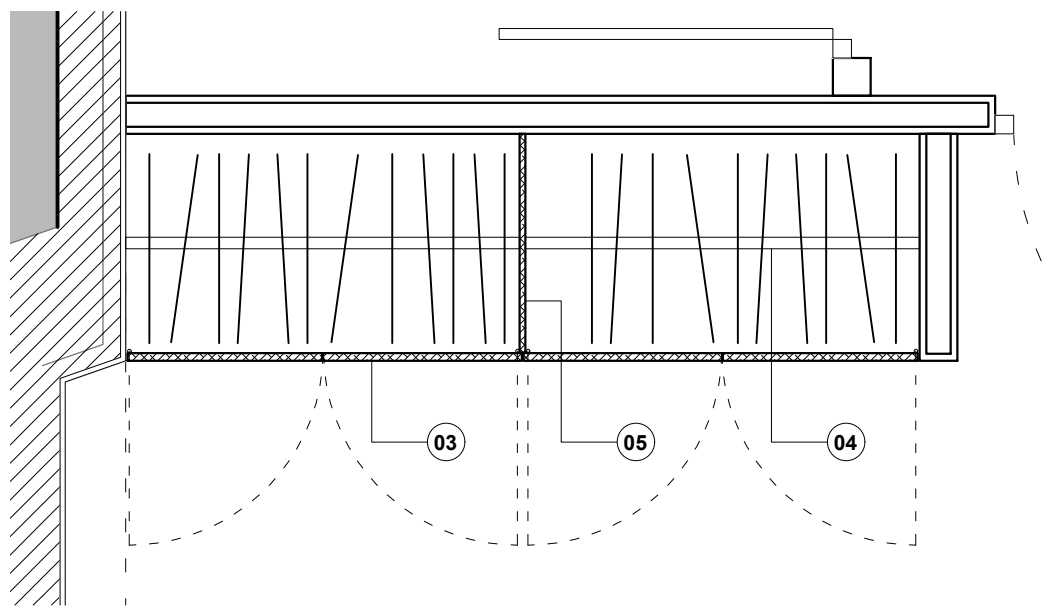

PLAN

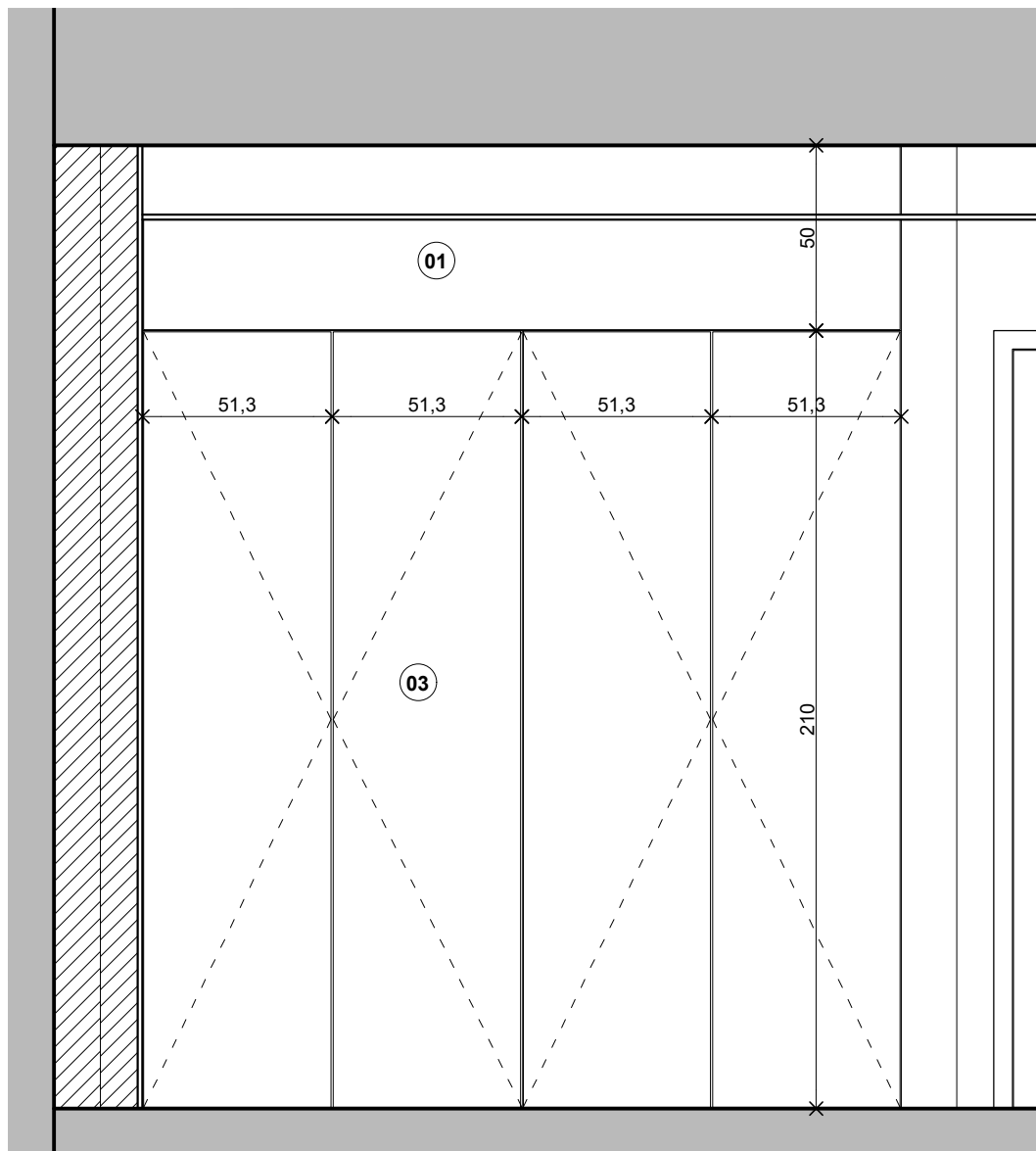

EL1

1. Retombée en PPC (lot cloison)
2. Cloison en PPC (lot cloison)
3. Portes en panneau MDF ép. 15 mm. Finition à peindre
4. Barre de suspension en aluminium.
5. Séparatif en panneau MDF ép. 18 mm. Finition à peindre.

Transformation et extension du "Grand Chalet" pour création de la "MAISON ARIBERT"

Maître d'ouvrage:  
C. ARIBERT  
595, route du bouloud  
38 410 Saint-Martin d'Uriage

Projet : Le Grand Chalet  
Allée des cèdres  
38410 Uriage-les-Bains

Image3606141781-2.jpg

23/06/2018

02-MIB-PEND 1  
Elévations  
Coupes  
Plans

1/50-1/20

02-02

PHASE PRO-DCE

Image3606141781-4.jpg

SORAETEC  
91, rue général Mangin  
38 000 GRENOBLE  
04 76 49 09 17  
soraetec@wanadoo.fr

Image3606141781-3.jpg

ENERCOBAT  
3, rue du pré Bénévix  
74 300 CLUSES  
04 50 34 79 48  
s.chalz@enercobat.com

Image3606141782.jpg

THERMIBEL  
3, rue des pins  
38 100 Grenoble  
04 38 12 15 70  
acoustique@thermibel.fr

Image3606141782-1.jpg

OPCI  
3a, rur Joliot Curie  
38 320 Eybens  
04 76 24 95 00  
marc.raynaud@opcig.com

Joëlle PERSONNAZ  
mandataire  
ARCHITECTE D.P.L.G.  
7 chemin des chartreux  
38 410 VAULNAVEYS-LE-HAUT  
06 20 84 49 85 / 04 57 93 78 67  
jpersonnaz.architecte@gmail.com

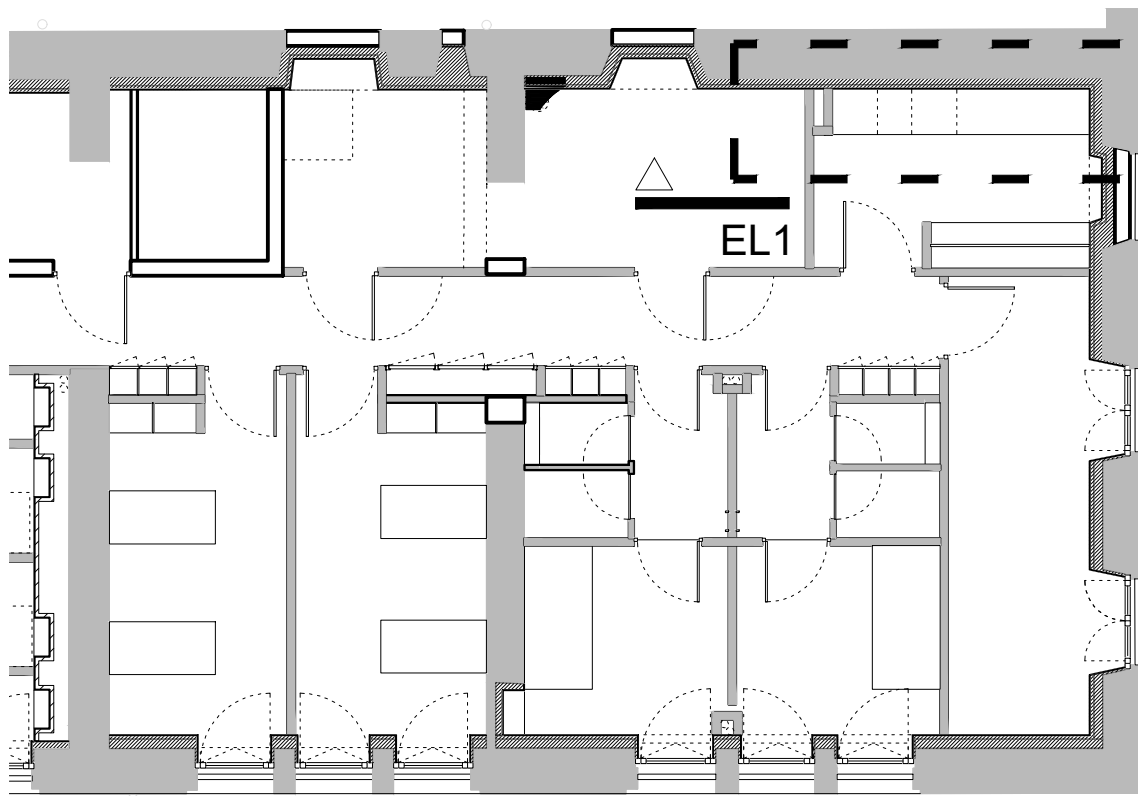

REPERAGE ENTRESOL  
02-MIB-MEUB1

1. Plateau en panneau stratifié ép. 30mm. Teinte au choix de l'architecte.
2. Séparatif et tablette en panneau stratifié ép. 15mm. Teinte au choix de l'architecte.
3. Bac 38X45 (lot plomberie)
4. Porte et plinthe en panneau stratifié ép. 15mm

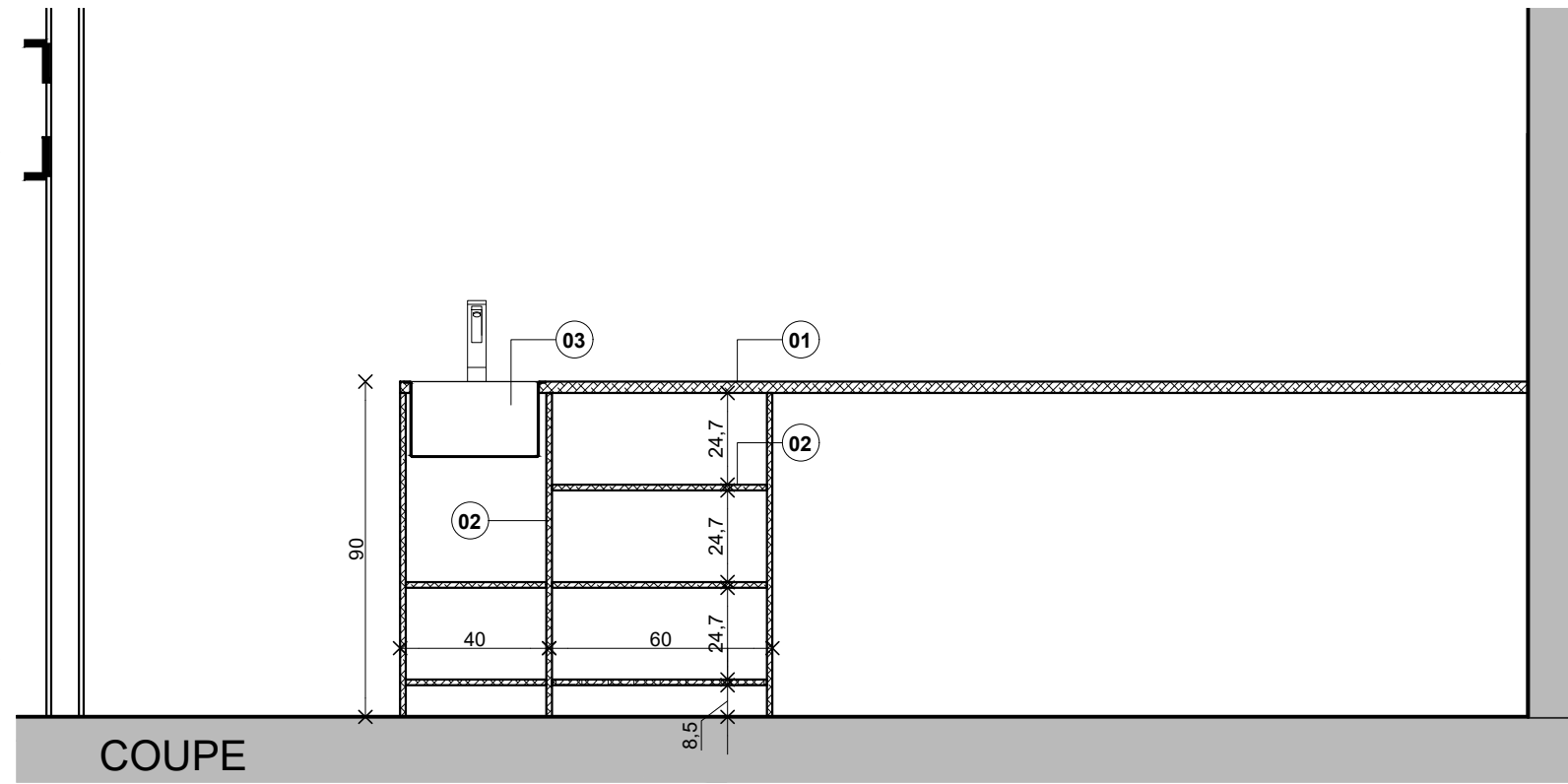

COUPE

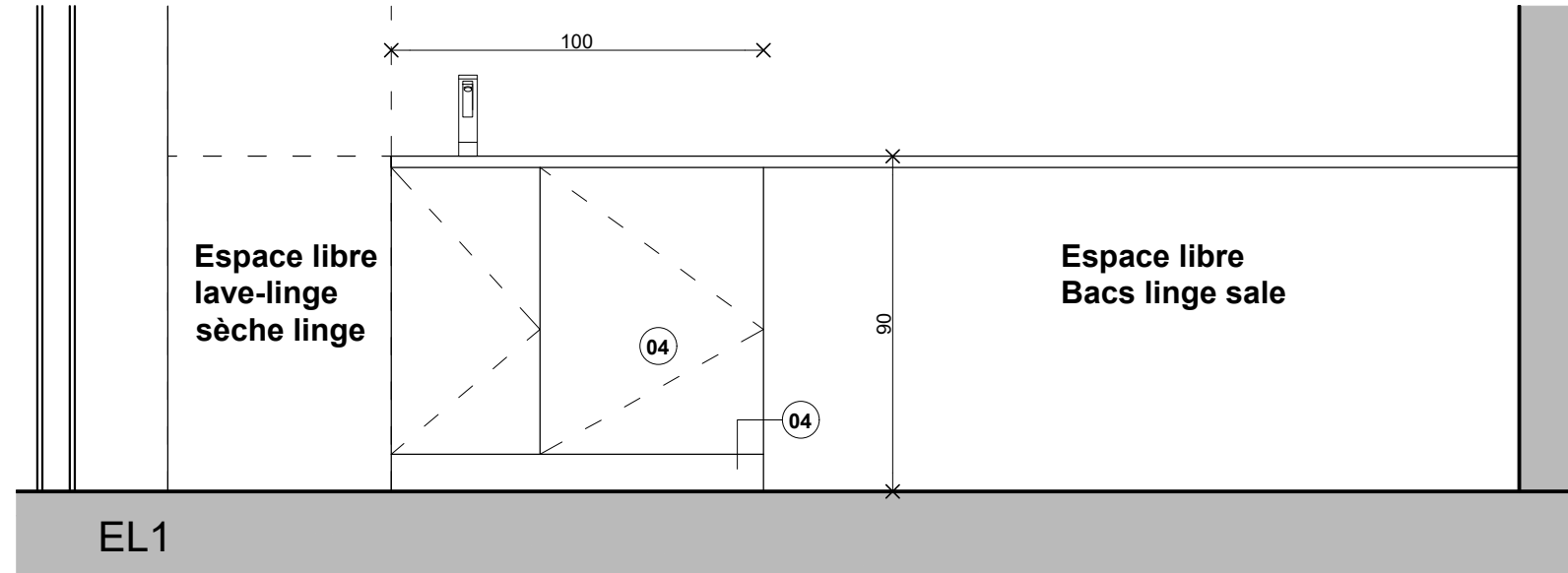

EL1

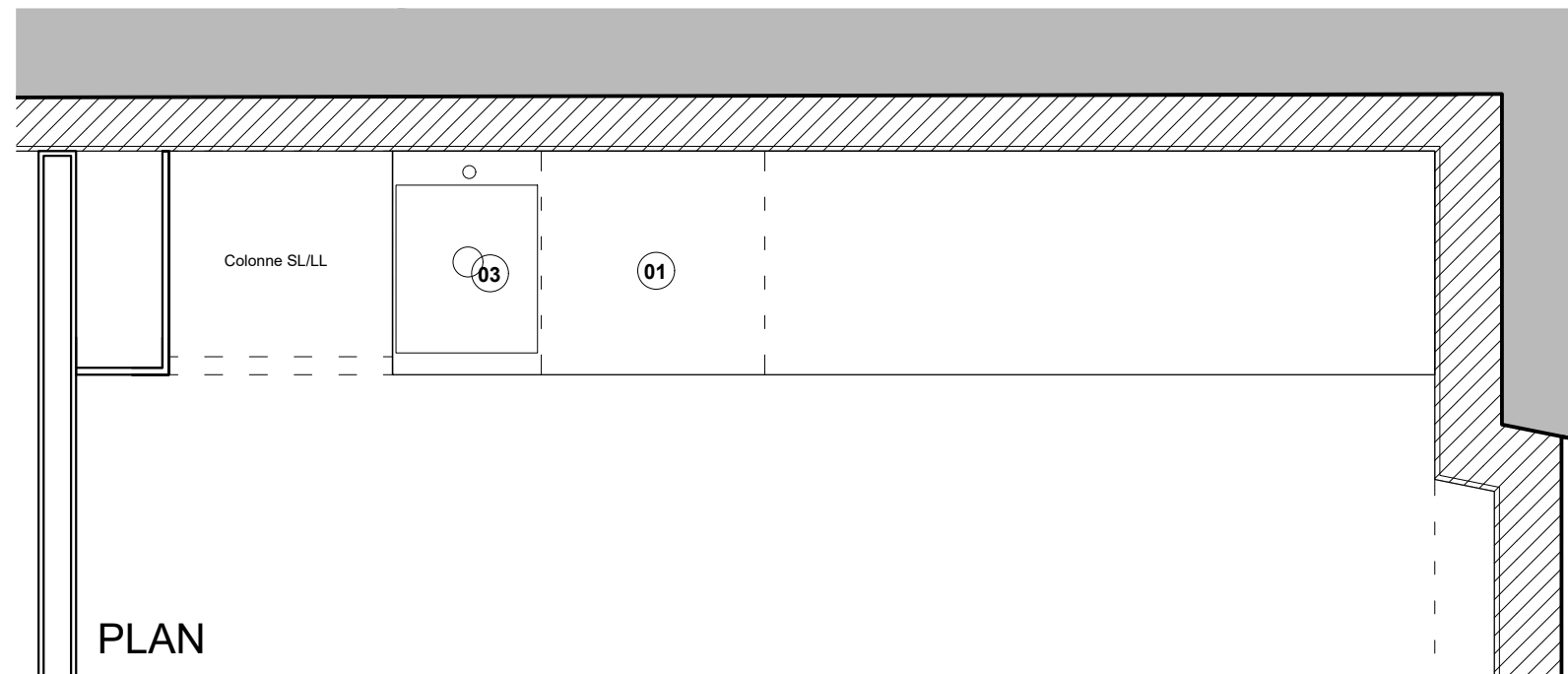

PLAN

Transformation et extension du "Grand Chalet" pour création de la "MAISON ARIBERT"

Maitre d'ouvrage:  
C. ARIBERT  
595, route du bouloud  
38 410 Saint-Martin d'Uriage

Projet : Le Grand Chalet  
Allée des cèdres  
38410 Uriage-les-Bains

Image3606141781-2.jpg

23/06/2018

02-MIB-MEUB 1  
Elévations  
Coupes  
Plans

1/20

02-03

Image3606141781-4.jpg

SORAETEC  
91, rue général Mangin  
38 000 GRENOBLE  
04 76 49 09 17  
soraetec@wanadoo.fr

Image3606141781-3.jpg

ENERCOBAT  
3, rue du pré Bénévix  
74 300 CLUSES  
04 50 34 79 48  
s.chatz@enercobat.com

Image3606141782.jpg

THERMIBEL  
3, rue des pins  
38 100 Grenoble  
04 38 12 15 70  
acoustique@thermibel.fr

Image3606141782-1.jpg

OPCI  
3a, rur Joliot Curie  
38 320 Eybens  
04 76 24 95 00  
marc.raynaud@opcig.com

Joëlle PERSONNAZ  
mandataire  
ARCHITECTE D.P.L.G.  
7 chemin des chartreux  
38 410 VAULNAVEYS-LE-HAUT  
06 20 84 49 85 / 04 57 93 78 67  
jpersonnaz.architecte@gmail.com

PHASE PRO-DCE

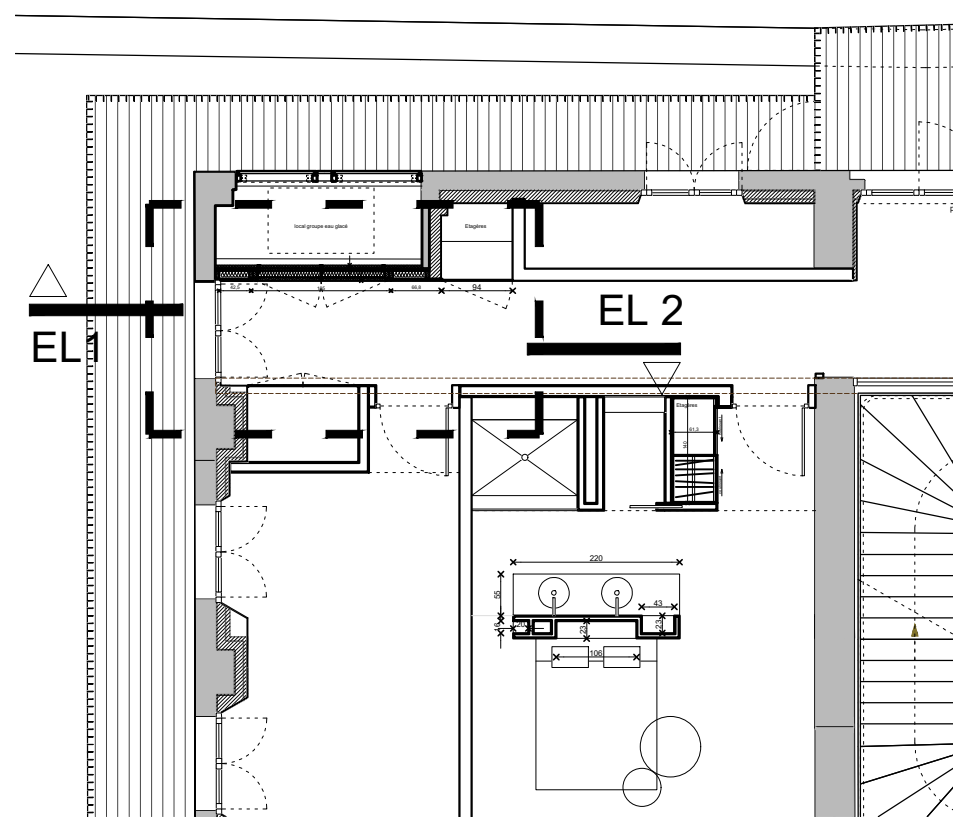

REPERAGE REZ DE JARDIN  
 03-MIB-CLOIS1  
 03-MIB-PLAC1  
 03-MIB-PLAC2

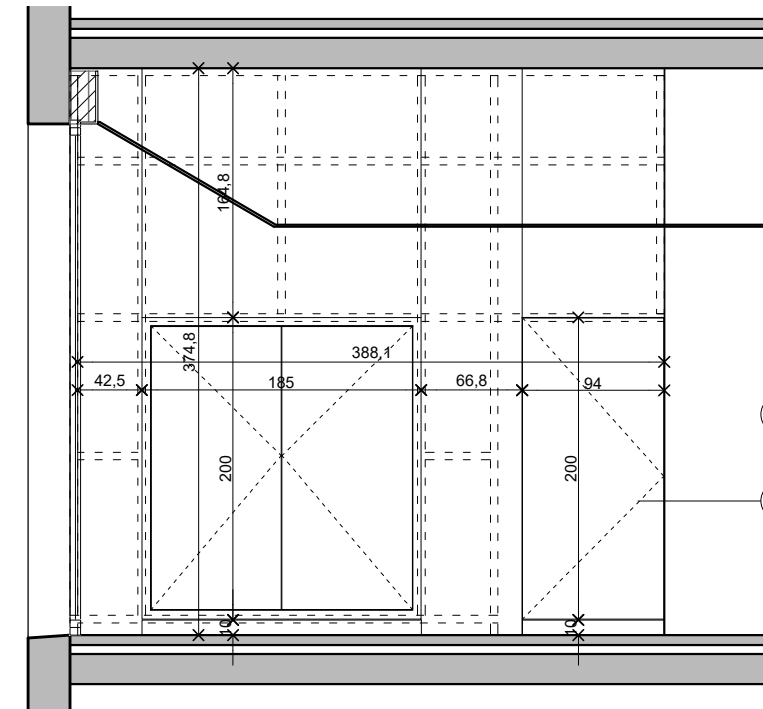

EL1  
 emprise cloison bois  
 03-MIB-CLOIS1  
 03-MIB-PLAC1

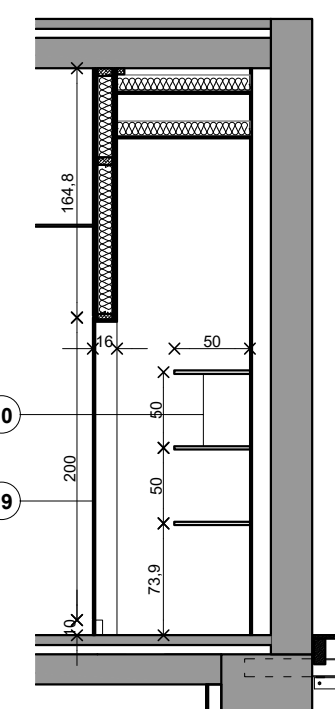

CP3

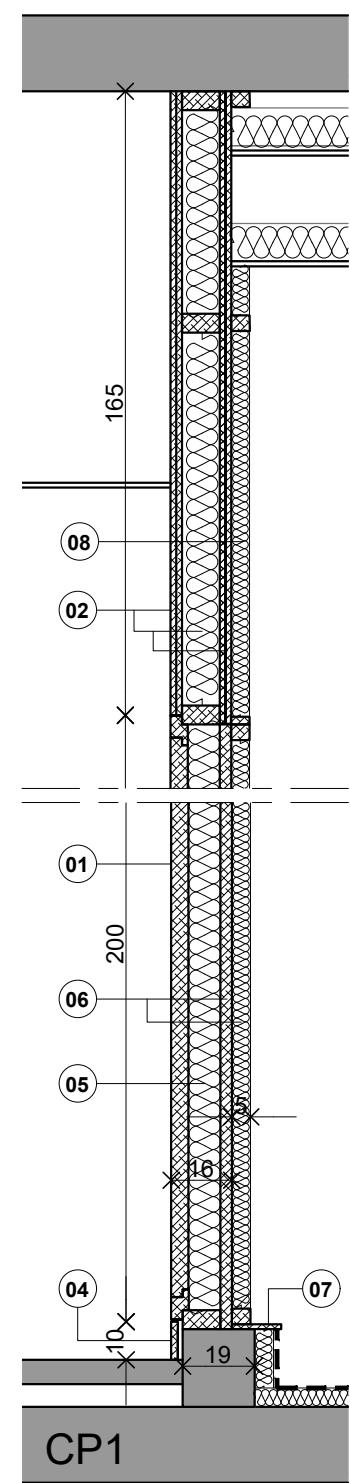

CP1

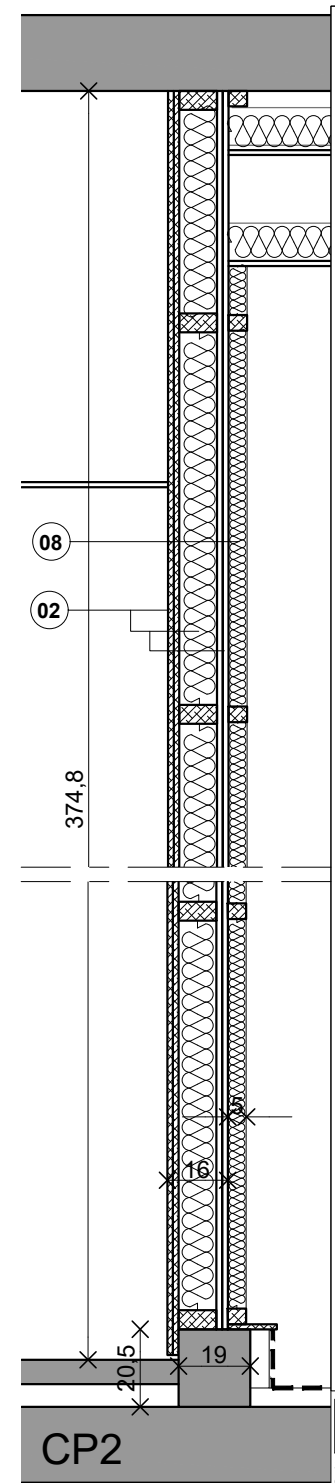

CP2

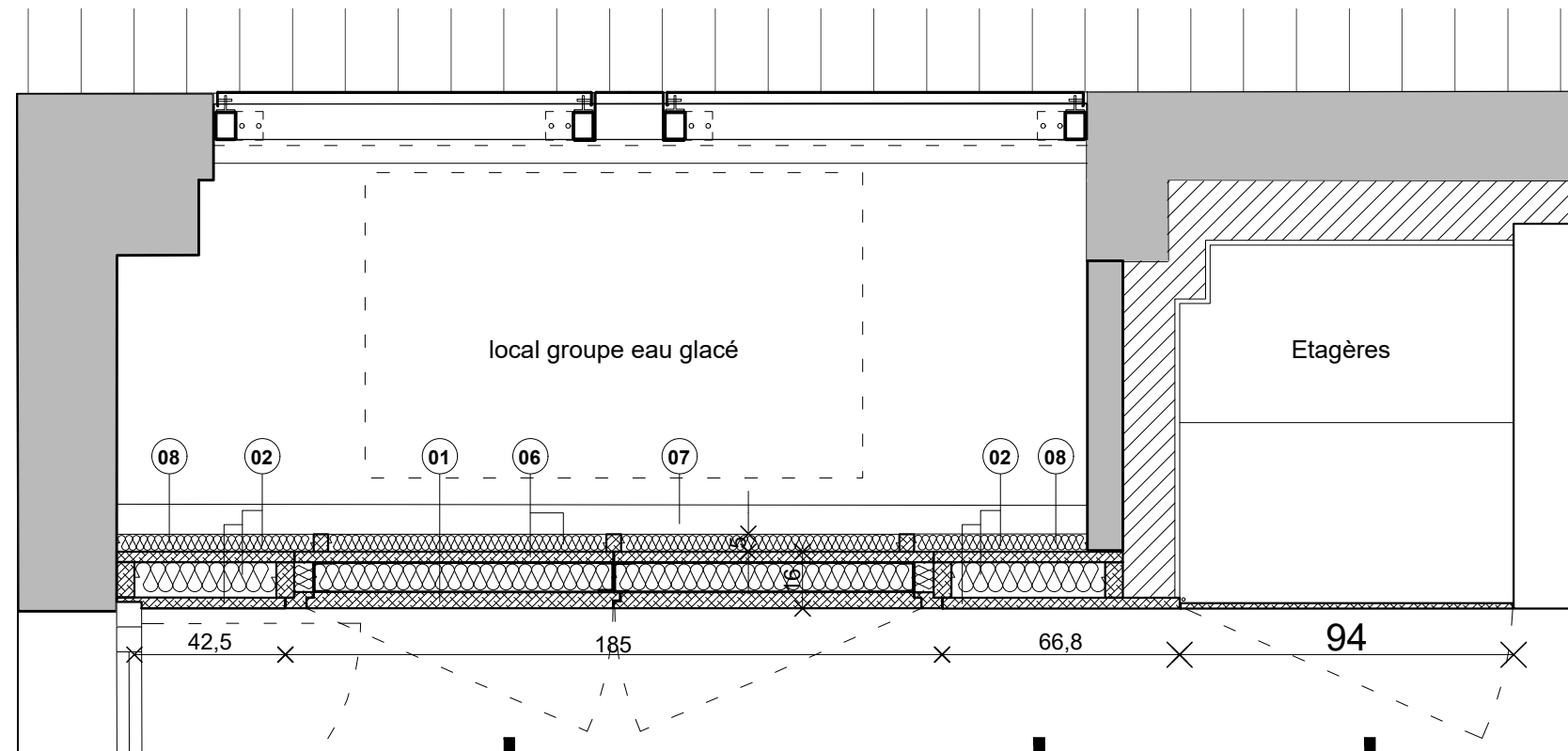

PLAN 1

CP1  
 03-MIB-CLOIS1

CP2  
 03-MIB-PLAC1

CP3  
 03-MIB-PLAC1

1. Porte en bois dur CF 1/2H suivant PV. Pose à fleur sur charnières invisibles. Finition à peindre.
2. Cloison en panneau MDF d'ép. 30 mm avec 100mm d'isolant laine de roche.
3. Ossature bois support des panneaux bois
4. Plinthe en panneau MDF d'ép. 15mm
5. Panneaux rigides de laine de roche maintenus dans des cadres aluminium. Les cadres sont fixés sur la demi-cloison bois. Les panneaux sont amovibles

6. Demi-cloison bois en panneaux MDF d'ép. 30mm revêtus d'un isolant pour absorption acoustique fixée sur une ossature secondaire bois.
7. Tablette d'habillage en panneau bois MDF d'ép. 15mm.
8. Complément d'isolation pour absorption acoustique
9. Porte en panneau MDF ép. 15mm. Pose à fleur sur charnières invisibles. Finition à peindre
10. Etagères en panneaux bois MDF ép. 15mm



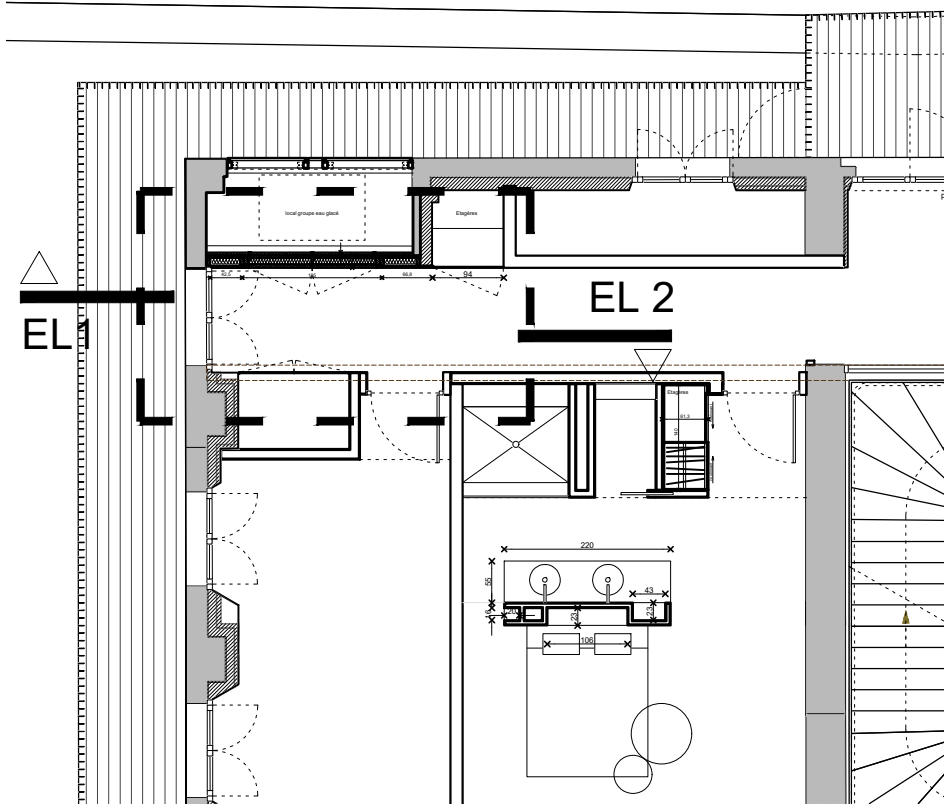

REPERAGE REZ DE JARDIN  
03-MIB-CLOIS1  
03-MIB-PLAC1  
03-MIB-PLAC2

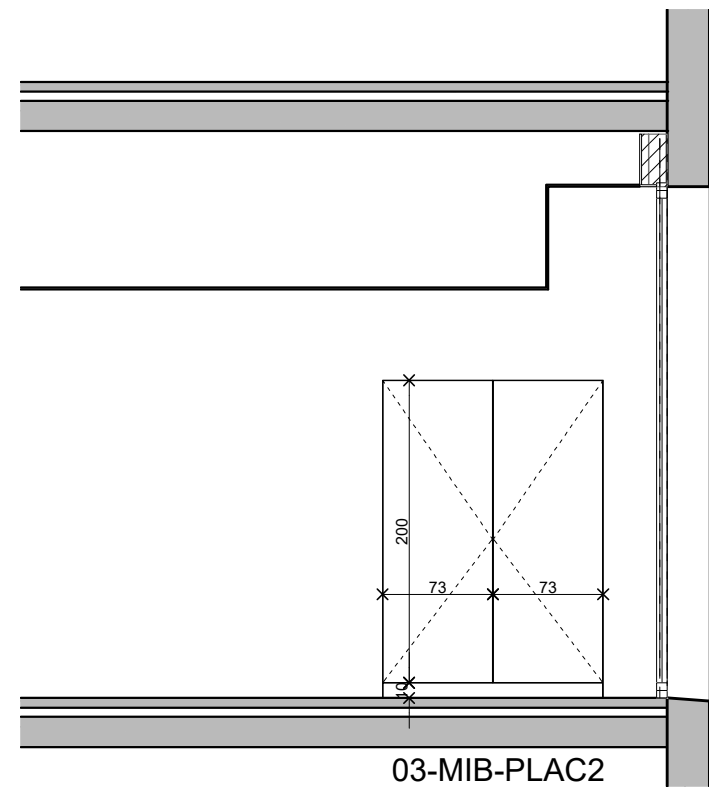

EL2

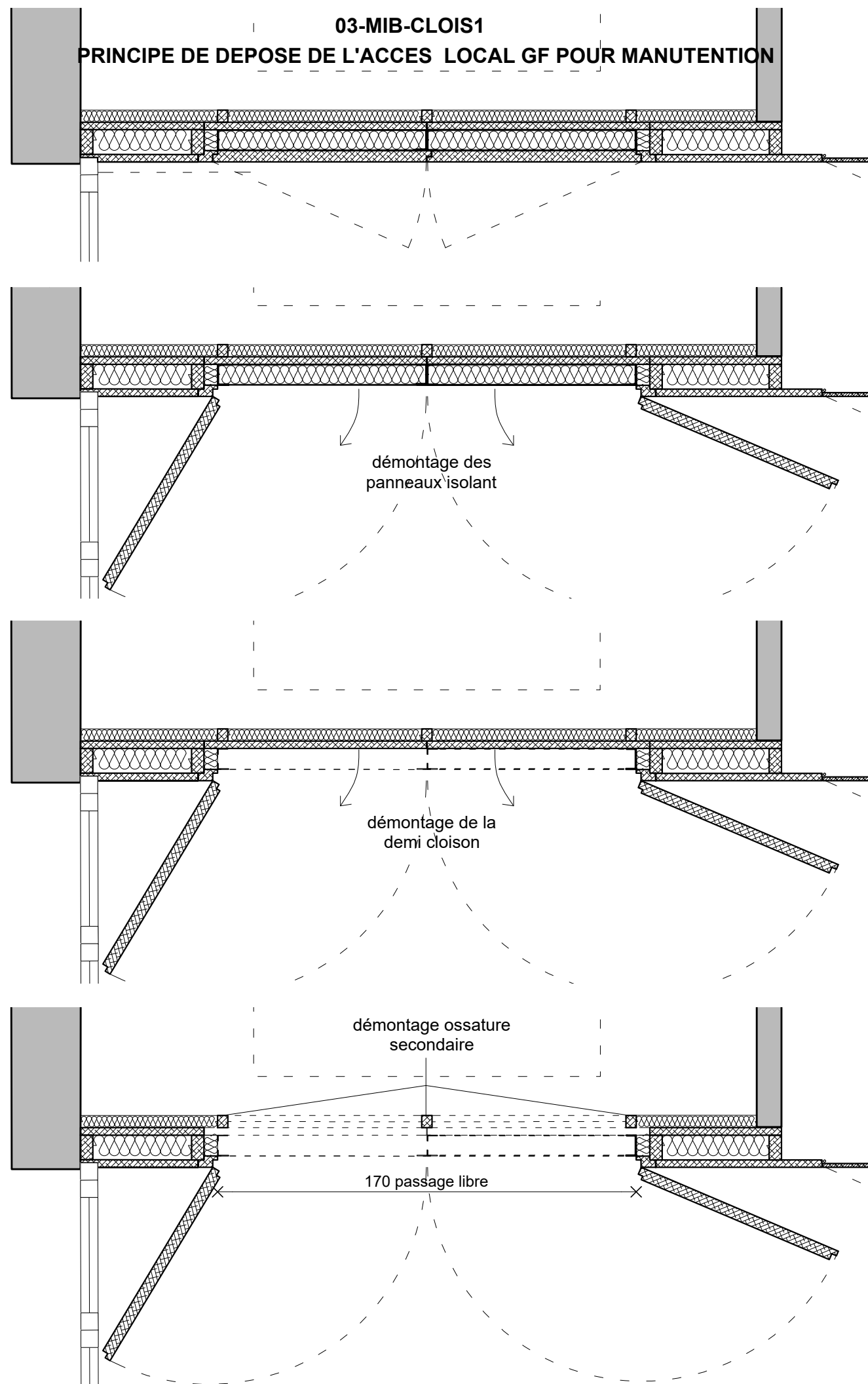

Transformation et extension du "Grand Chalet" pour création de la "MAISON ARIBERT"  
Maître d'ouvrage: C. ARIBERT  
595, route du bouloud  
38 410 Saint-Martin d'Uriage  
Projet : Le Grand Chalet  
Allée des cèdres  
38410 Uriage-les-Bains

Image3606141781-2.jpg

23/06/2018

02-MIB-CLOIS1  
02-MIB-PLAC 1 et 2  
Elévations  
Coupes  
Plans

1/50-1/20

03-02

PHASE PRO-DCE

Image3606141781-4.jpg

SORAETEC  
91, rue général Mangin  
38 000 GRENOBLE  
04 76 49 09 17  
soraetec@wanadoo.fr

Image3606141781-3.jpg

ENERCOBAT  
3, rue du pré Bénévix  
74 300 CLUSES  
04 50 34 79 48  
s.chatz@enercobat.com

Image3606141782.jpg

THERMIBEL  
3, rue des pins  
38 100 Grenoble  
04 38 12 15 70  
acoustique@thermibel.fr

Image3606141782-1.jpg

OPCI  
3a, rur Joliot Curie  
38 320 Eybens  
04 76 24 95 00  
marc.raynaud@opcig.com

Joëlle PERSONNAZ  
mandataire  
ARCHITECTE D.P.L.G.  
7 chemin des chartreux  
38 410 VAULNAVEYS-LE-HAUT  
06 20 84 49 85 / 04 57 93 78 67  
jpersonnaz.architecte@gmail.com

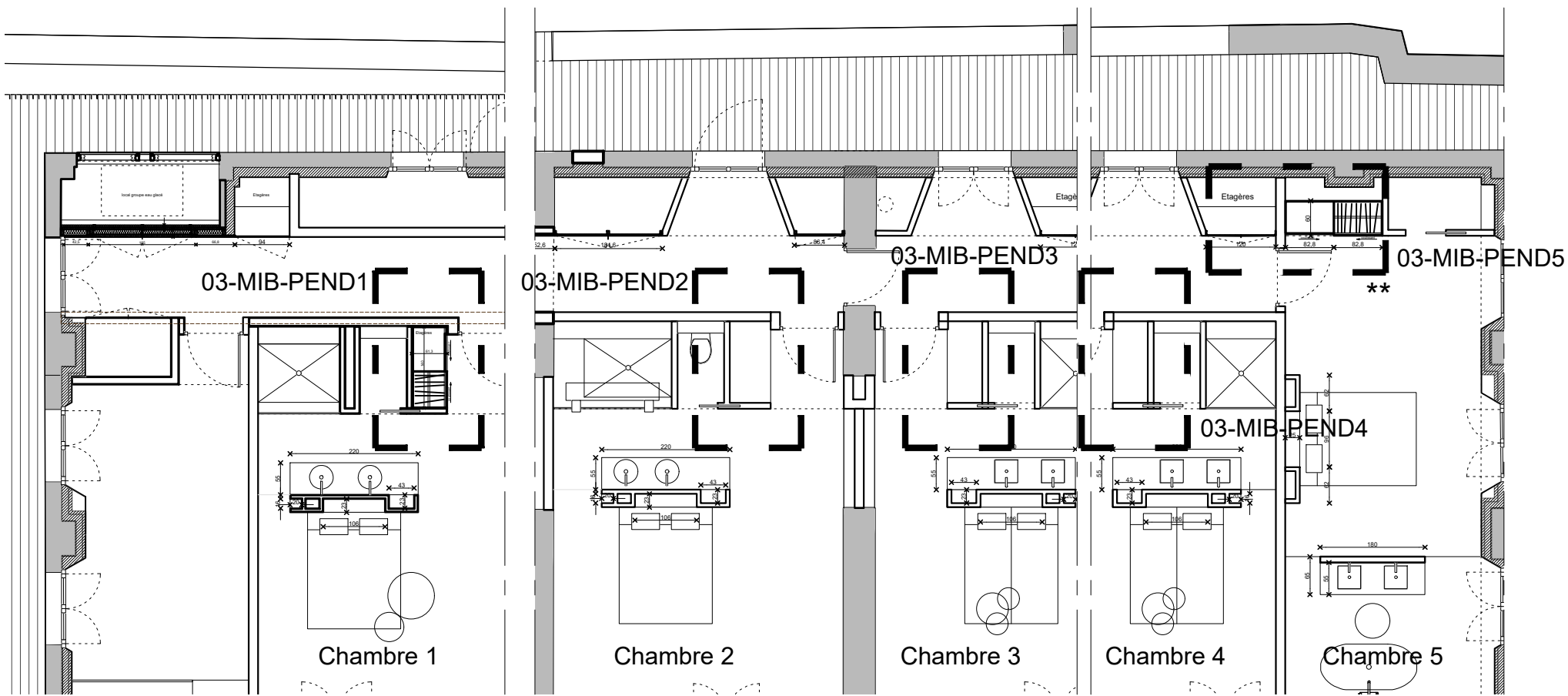

REPERAGE REZ DE JARDIN

\*\* Dimensions de la penderie chambre 5 suivant folio 03-04

1. Jouées, séparatif, fond et étagères en panneau bois trois plis d'épicéa ép. 15mm teinté chêne.
2. Porte coulissante en panneau MDF ép. 20 mm. Pose à fleur. Finition à peindre.
3. Imposte cache-rail en panneau MDF ép. 15 mm, finition à peindre.
4. Miroir collé sur panneau coulissant
5. Prises de main en laiton vieilli brossé. Modèle au choix de l'architecte.
6. Barre de suspension
7. Système coulissant suspendu par rails hauts, butée de maintien butée d'arrêt, guide au sol, équerre de suspension

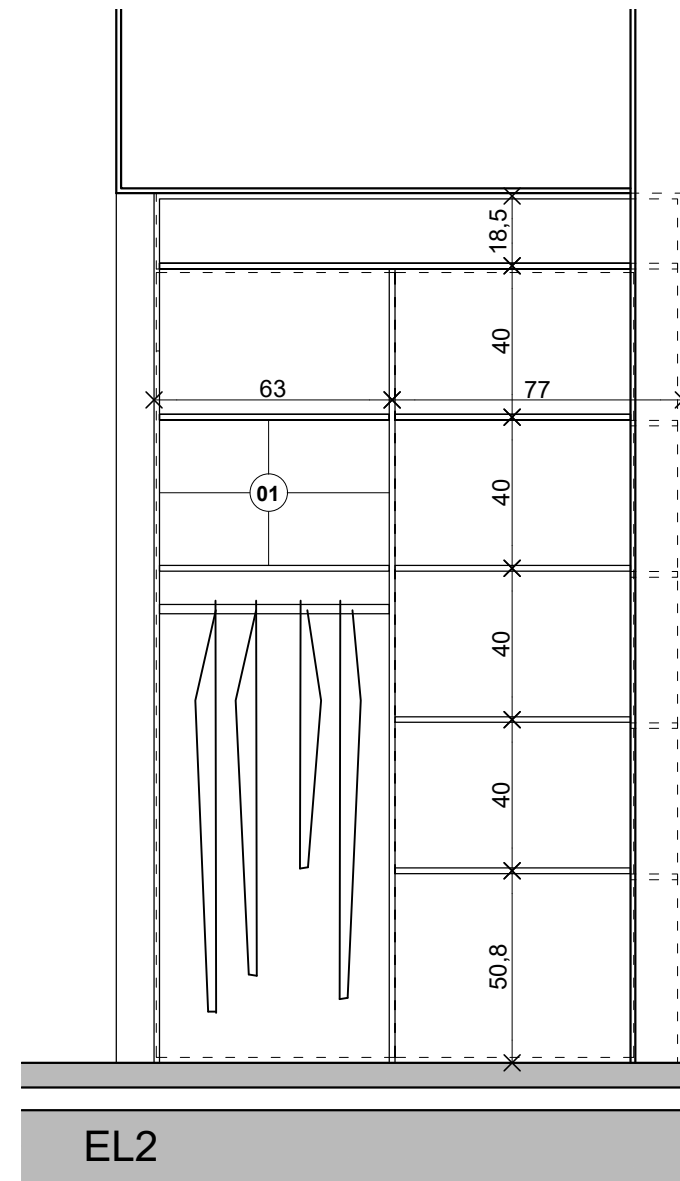
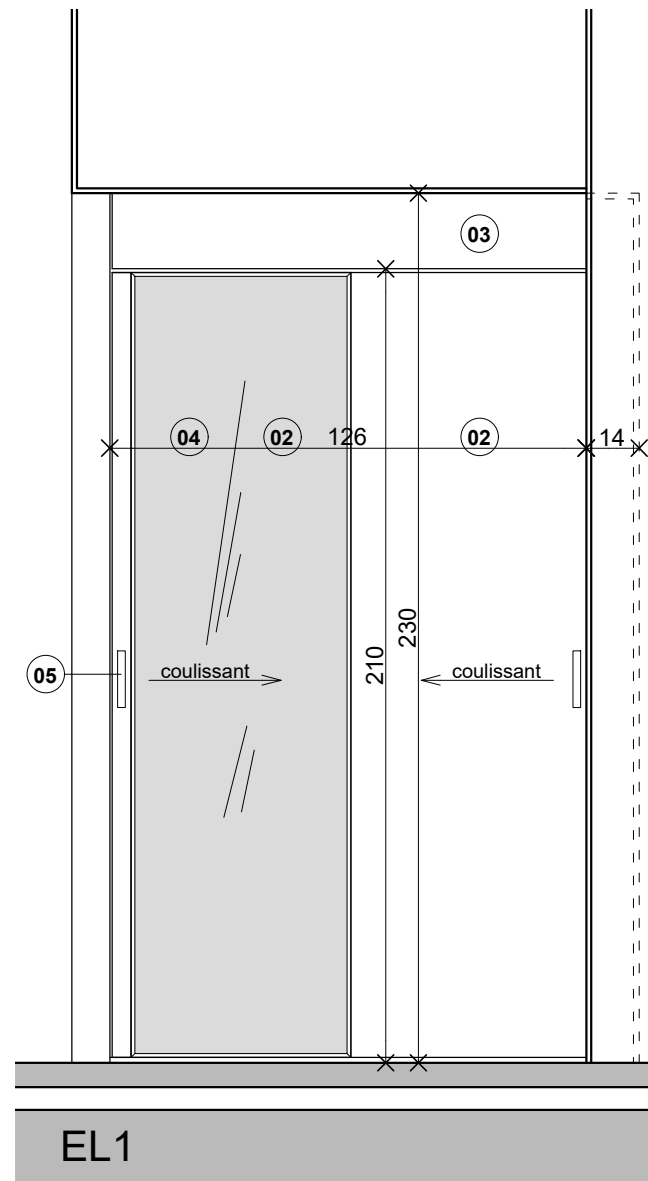
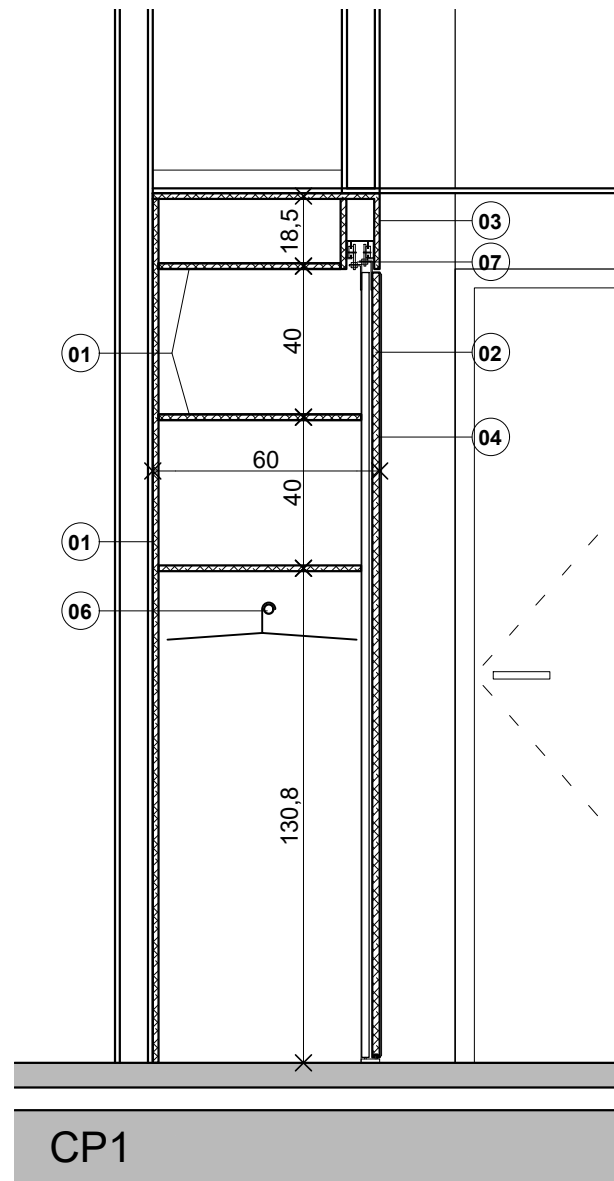
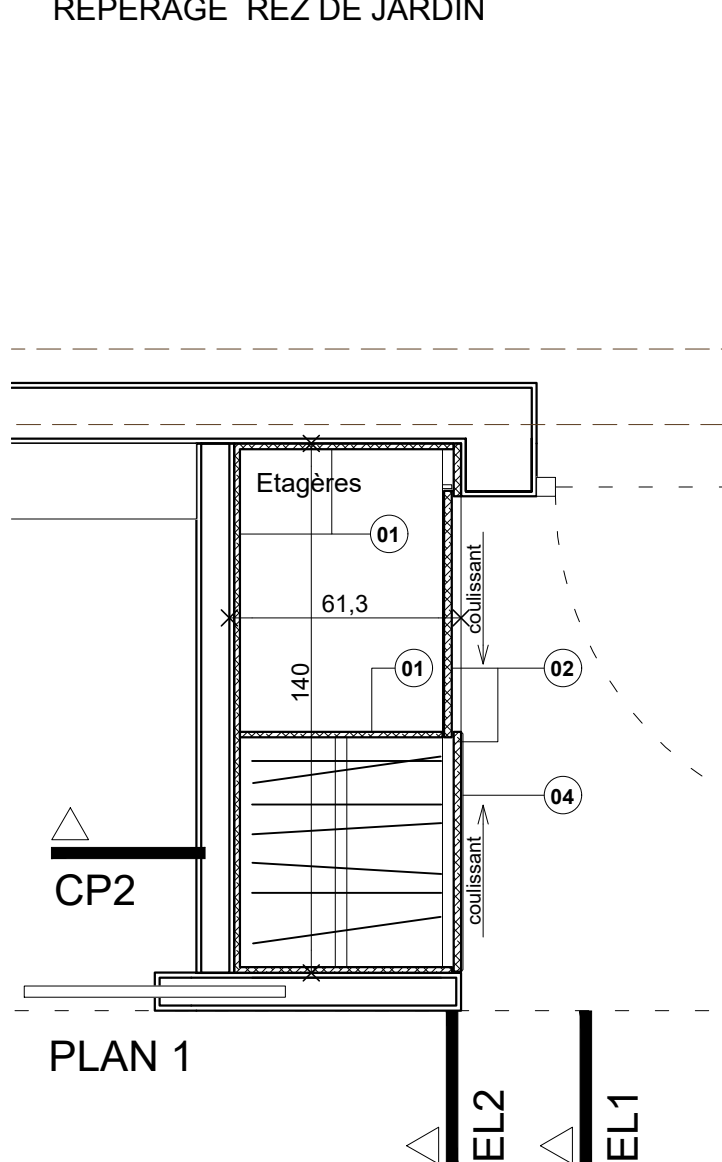

Transformation et extension du "Grand Chalet" pour création de la "MAISON ARIBERT"  
 Maître d'ouvrage: C. ARIBERT  
 595, route du bouloud  
 38 410 Saint-Martin d'Uriage  
 Projet : Le Grand Chalet  
 Allée des cèdres  
 38410 Uriage-les-Bains

Image3606141781-2.jpg

23/06/2018

03-MIB-PEND1, 2, 3, 4 et 5

Elévations  
 Coupes  
 Plans

1/20

03-03

**PHASE PRO-DCE**

Image3606141781-4.jpg

**SORAETEC**  
 91, rue général Mangin  
 38 000 GRENOBLE  
 04 76 49 09 17  
 soraetec@wanadoo.fr

Image3606141781-3.jpg

**ENERCOBAT**  
 3, rue du pré Bénévix  
 74 300 CLUSES  
 04 50 34 79 48  
 s.chalaz@enercobat.com

Image3606141782.jpg

**THERMIBEL**  
 3, rue des pins  
 38 100 Grenoble  
 04 38 12 15 70  
 acoustique@thermibel.fr

Image3606141782-1.jpg

**OPCI**  
 3a, rur Joliot Curie  
 38 320 Eybens  
 04 76 24 95 00  
 marc.raynaud@opcig.com

Joëlle PERSONNAZ  
 mandataire  
 ARCHITECTE D.P.L.G.  
 7 chemin des chartreux  
 38 410 VAULNAVEYS-LE-HAUT  
 06 20 84 49 85 / 04 57 93 78 67  
 jpersonnaz.architecte@gmail.com

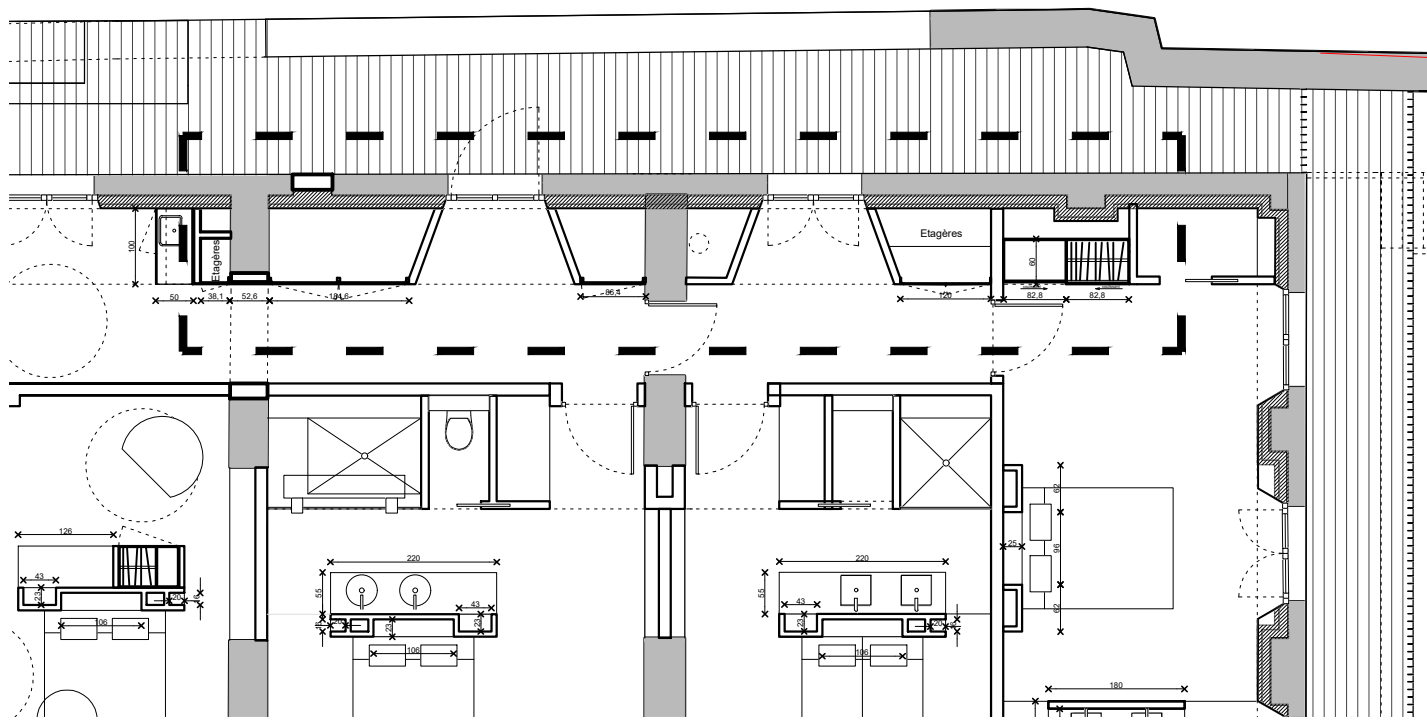

REPERAGE REZ DE JARDIN

1. Habillage en panneau MDF ép. 15 mm. Finition à peindre
2. Porte à deux vantaux en bois dur PF 1/2H suivant PV. Pose à fleur sur charnières invisibles. Finition à peindre.
3. Porte à un vantail en bois dur PF 1/2H suivant PV. Pose à fleur sur charnières invisibles. Finition à peindre.
4. Porte de placard en panneau MDF ép. 15mm. Pose à fleur sur charnières invisibles. Tapée d'habillage sur cloison placoplâtre. Finition à peindre.
5. Penderie chambre 5 : voir folio 03-03
6. Etagères en panneau bois d'épicéa ép. 15mm

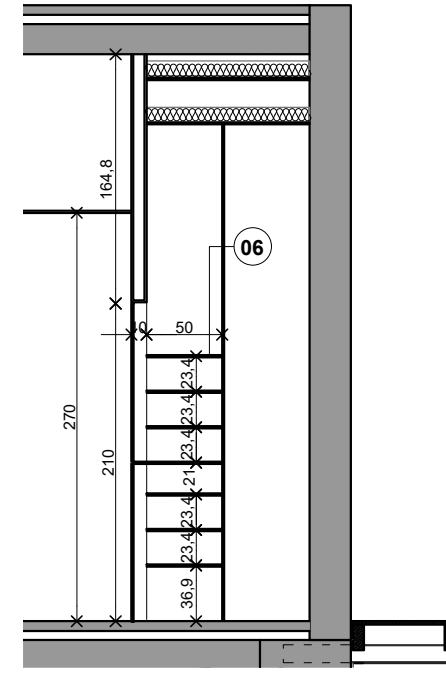

CP1

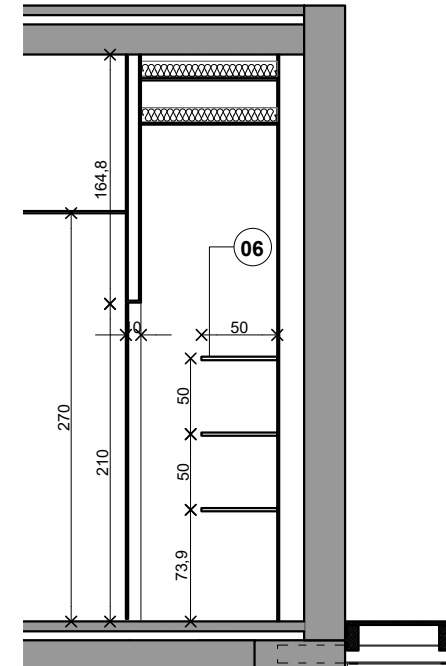

CP2

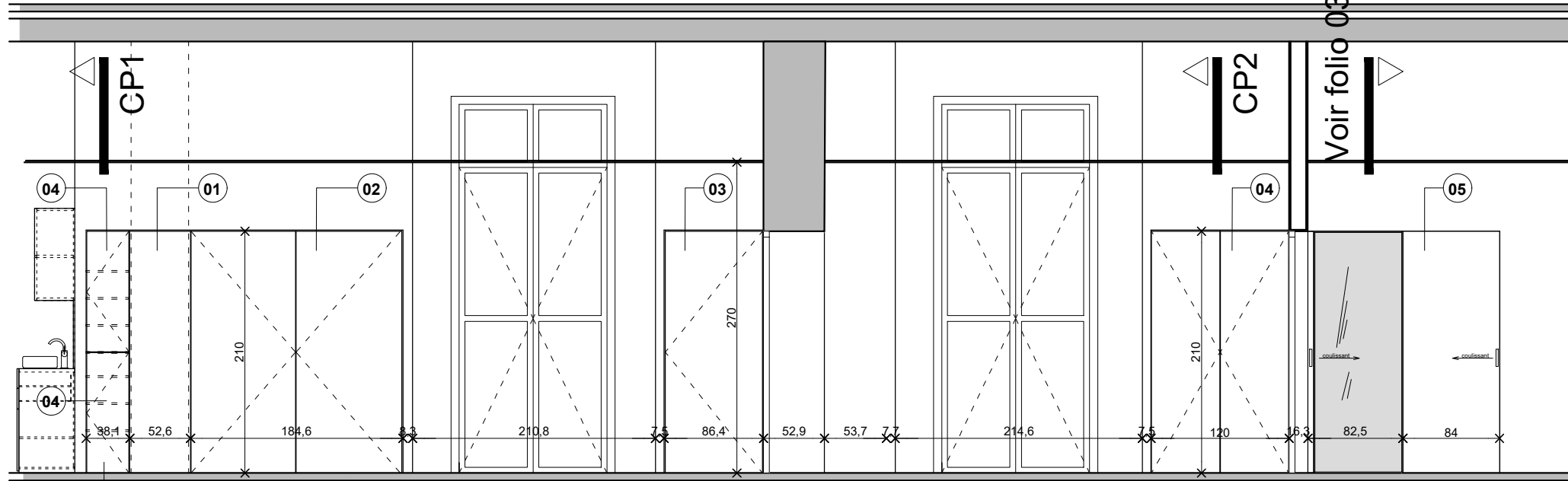

EL1

Placard range Habillage Placard technique CFA Coffret CFO Placard de rangement Penderie chambre 5  
 03-MIB-PLAC 3 03-MIB-PLAC 1 03-MIB-PLAC 2 03-MIB-PLAC 4 03-MIB-PEND5 (cf folio 03-03)

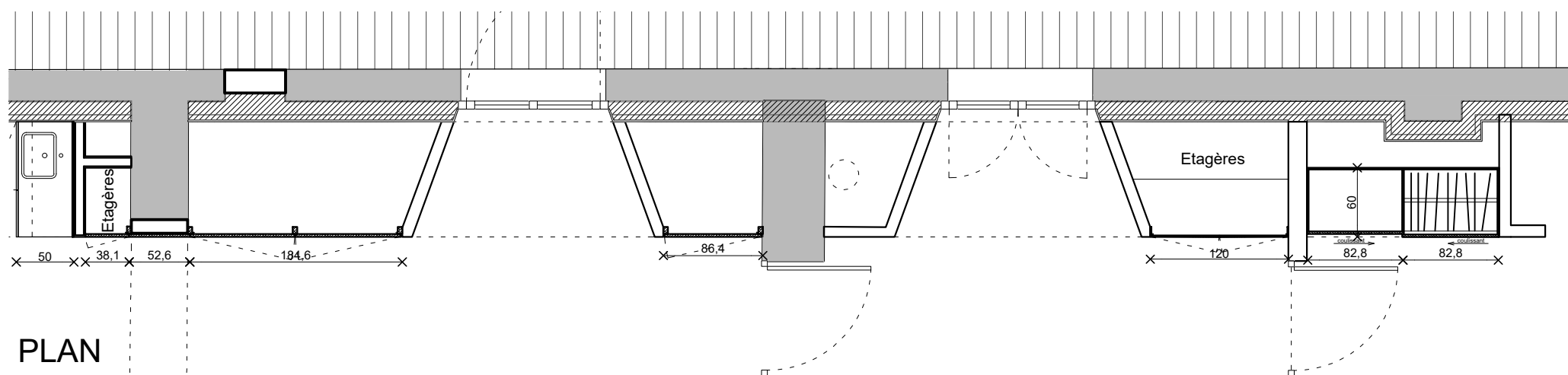

PLAN

Transformation et extension du "Grand Chalet" pour création de la "MAISON ARIBERT"

Maître d'ouvrage:  
C. ARIBERT  
595, route du bouloud  
38 410 Saint-Martin d'Uriage

Projet : Le Grand Chalet  
Allée des cèdres  
38410 Uriage-les-Bains

Image3606141781-2.jpg

23/06/2018

03-MIB-PLAC 1, 2, 3, 4

Elévations  
Coupes  
Plans

1/50

03-04

PHASE PRO-DCE

Image3606141781-4.jpg

SORAETEC  
91, rue général Mangin  
38 000 GRENOBLE  
04 76 49 09 17  
soraetec@wanadoo.fr

Image3606141781-3.jpg

ENERCOBAT  
3, rue du pré Bénévix  
74 300 CLUSES  
04 50 34 79 48  
s.chalaz@enercobat.com

Image3606141782.jpg

THERMIBEL  
3, rue des pins  
38 100 Grenoble  
04 38 12 15 70  
acoustique@thermibel.fr

Image3606141782-1.jpg

OPCI  
3a, rue Joliot Curie  
38 320 Eybens  
04 76 24 95 00  
marc.raynaud@opci.com

Joëlle PERSONNAZ  
mandataire  
ARCHITECTE D.P.L.G.  
7 chemin des chartreux  
38 410 VAULNAVEYS-LE-HAUT  
06 20 84 49 85 / 04 57 93 78 67  
jpersonnaz.architecte@gmail.com

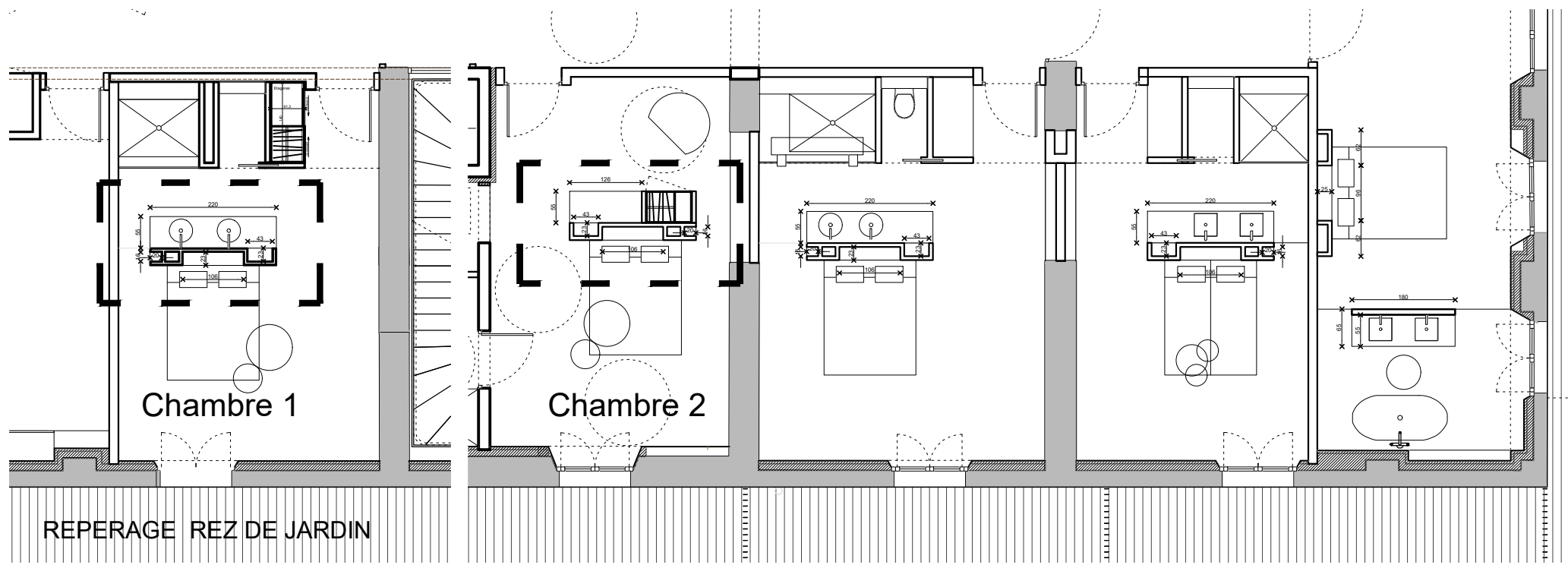

1. Cache en chêne massif ép. 15mm  
raccord d'angle en coupe d'onglet à 45°
2. Étagères en chêne massif ép. 15 mm.  
Fixations invisibles
3. Plateau en chêne massif ép. 50 mm.  
Traitement hydrophuge pour plan SDB
4. Penderie constituée de :  
-Jouées, séparatif, fond et étagères en  
panneau bois trois plis d'épicéa ép. 15mm  
teinté chêne.  
-Porte battante en panneau MDF ép. 20  
mm. Pose à fleur. Finition à peindre.  
-Miroir collé sur la porte battante.  
-Bouton de porte en laiton vieilli brossé.  
Modèle au choix de l'architecte  
-Barre de suspension

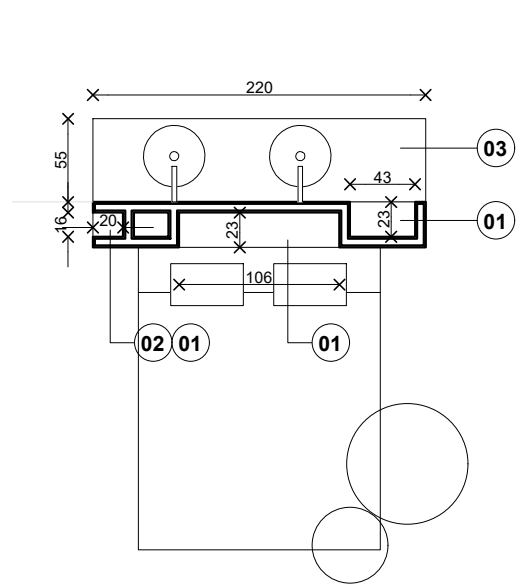

Tête de lit Chambre 1  
03-MIB-TL CH 1

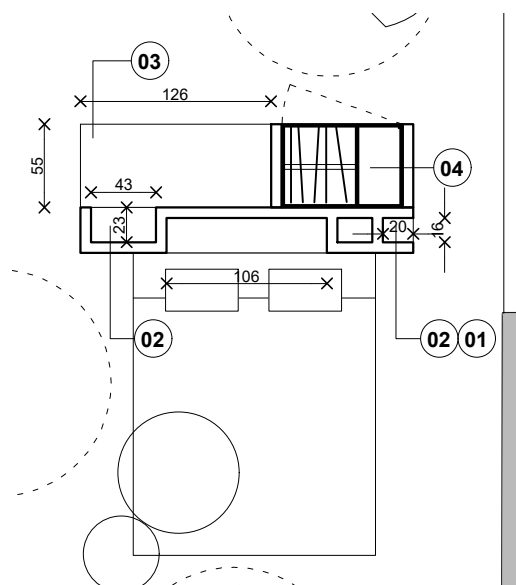
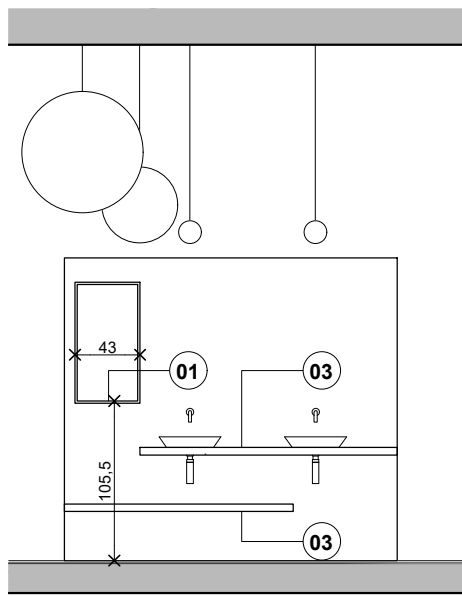
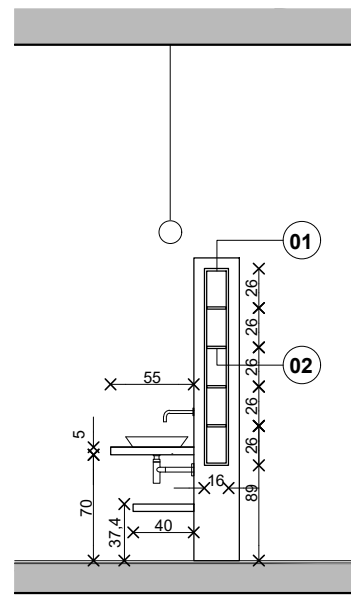
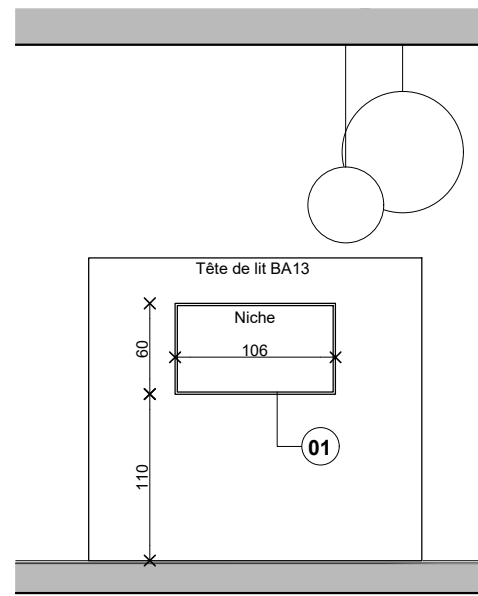

Tête de lit Chambre 2  
03-MIB-TL CH 2

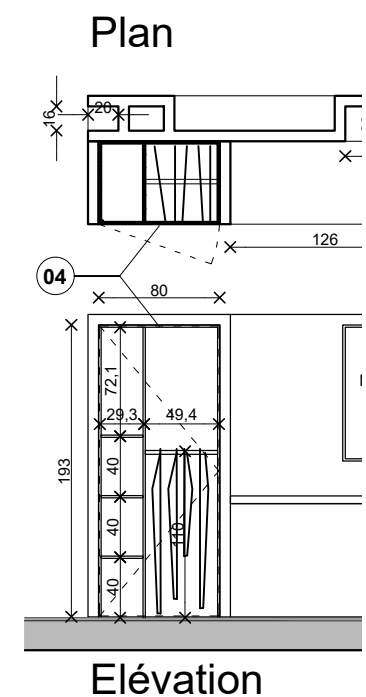
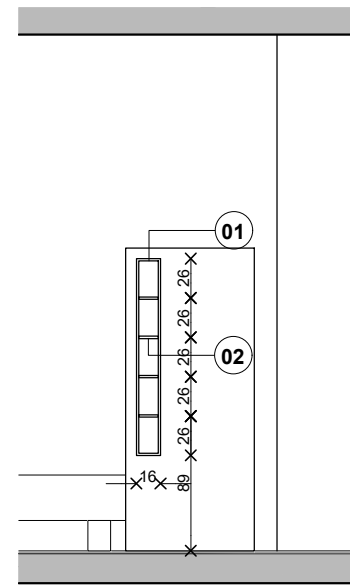
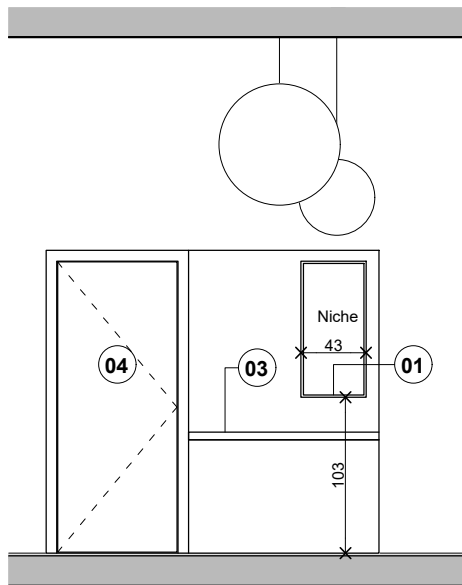
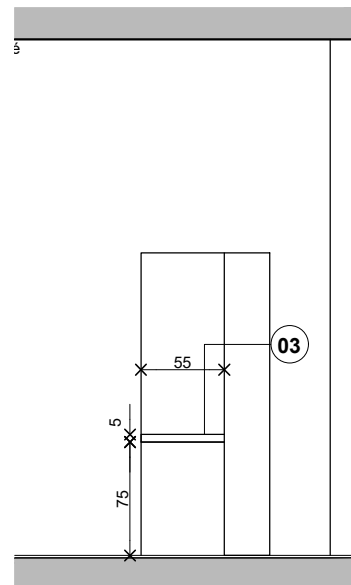
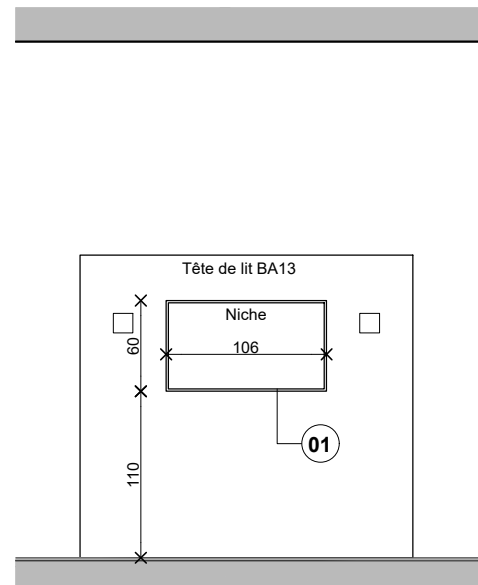

Élévation

**PHASE PRO-DCE**

Transformation et extension du "Grand Chalet" pour création de la "MAISON ARIBERT"  
Maître d'ouvrage: C. ARIBERT  
595, route du bouloud  
38 410 Saint-Martin d'Uriage  
Projet : Le Grand Chalet  
Allée des cèdres  
38410 Uriage-les-Bains

Image3606141781-2.jpg

23/06/2018

03-MIB-TL CH 1  
03-MIB-TL CH2  
Elévations  
Coupes  
Plans  
1/50  
03-05

Image3606141781-4.jpg  
SORAETEC  
91, rue général Mangin  
38 000 GRENOBLE  
04 76 49 09 17  
soraetec@wanadoo.fr  
Image3606141781-3.jpg  
ENERCOBAT  
3, rue du pré Bénévix  
74 300 CLUSES  
04 50 34 79 48  
s.chaltz@enercobat.com  
Image3606141782.jpg  
THERMIBEL  
3, rue des pins  
38 100 Grenoble  
04 38 12 15 70  
acoustique@thermibel.fr  
Image3606141782-1.jpg  
OPCI  
3a, rue Joliot Curie  
38 320 Eybens  
04 76 24 95 00  
marc.raynaud@opci.com  
Joëlle PERSONNAZ  
mandataire  
ARCHITECTE D.P.L.G.  
7 chemin des chartreux  
38 410 VAULNAVEYS-LE-HAUT  
06 20 84 49 85 / 04 57 93 78 67  
jpersonnaz.architecte@gmail.com

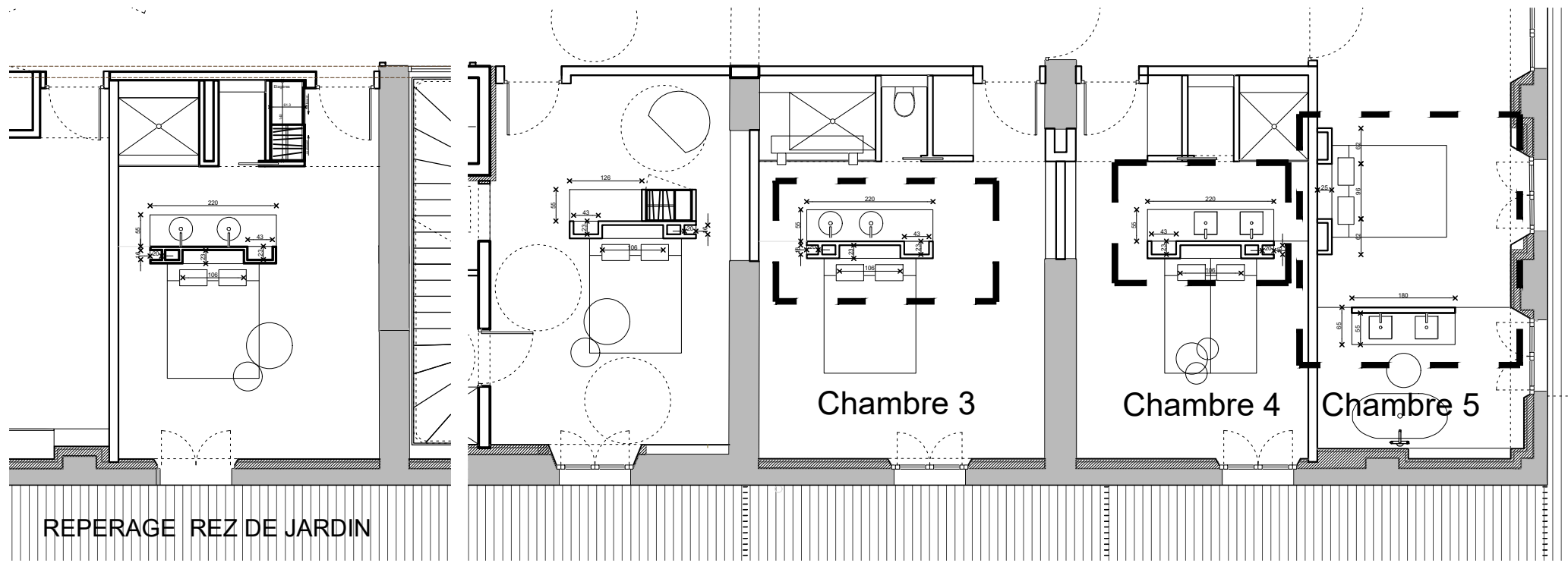

1. Cache en chêne massif ép. 15mm  
raccord d'angle en coupe d'onglet à 45°
2. Etagères en chêne massif ép. 15 mm.  
Fixations invisibles
3. Plateau en chêne massif ép. 50 mm.  
Traitement hydrophuge pour plan SDB
4. Penderie constituée de :
  - Jouées, séparatif, fond et étagères en  
panneau bois trois plis d'épicéa ép. 15mm  
teinté chêne.
  - Porte battante en panneau MDF ép. 20  
mm. Pose à fleur. Finition à peindre.
  - Miroir collé sur la porte battante.
  - Bouton de porte en laiton vieilli brossé.  
Modèle au choix de l'architecte
  - Barre de suspension

### Tête de lit Chambre 5 03-MIB-TL CH 5

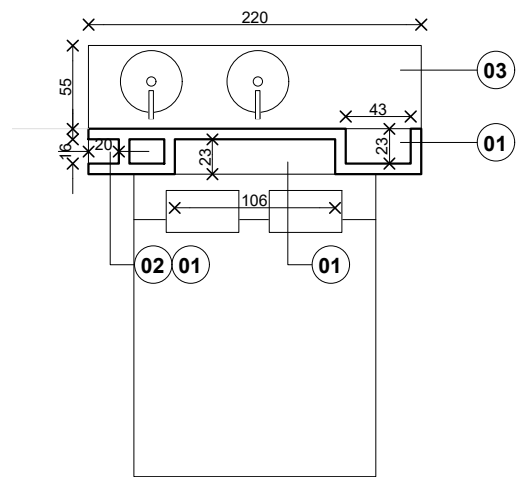
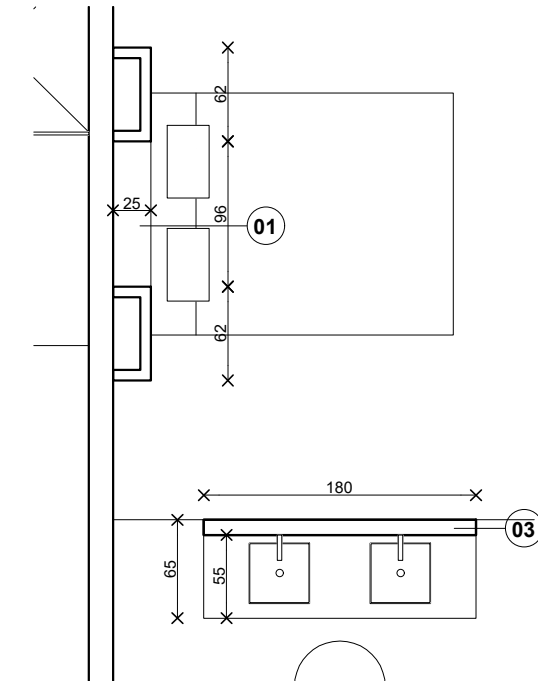

### Tête de lit Chambre 3 03-MIB-TL CH 3

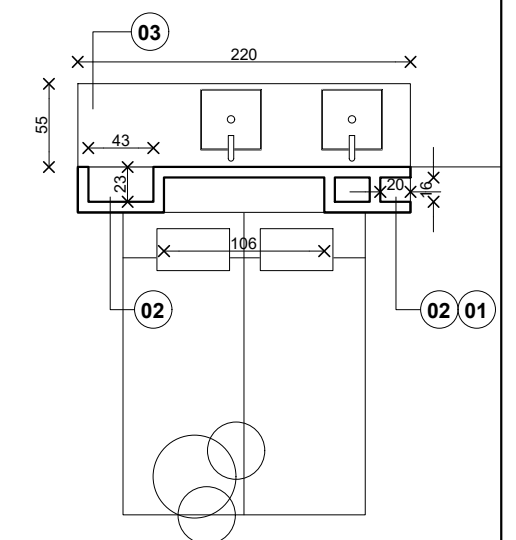

### Tête de lit Chambre 4 03-MIB-TL CH 4

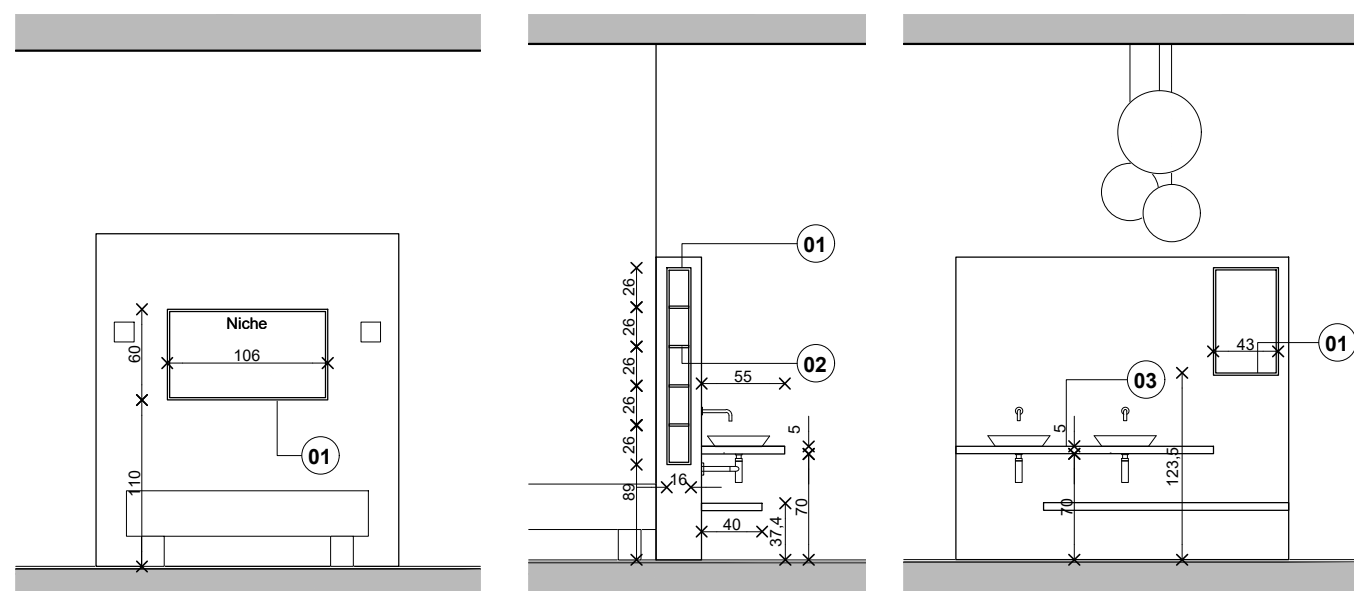
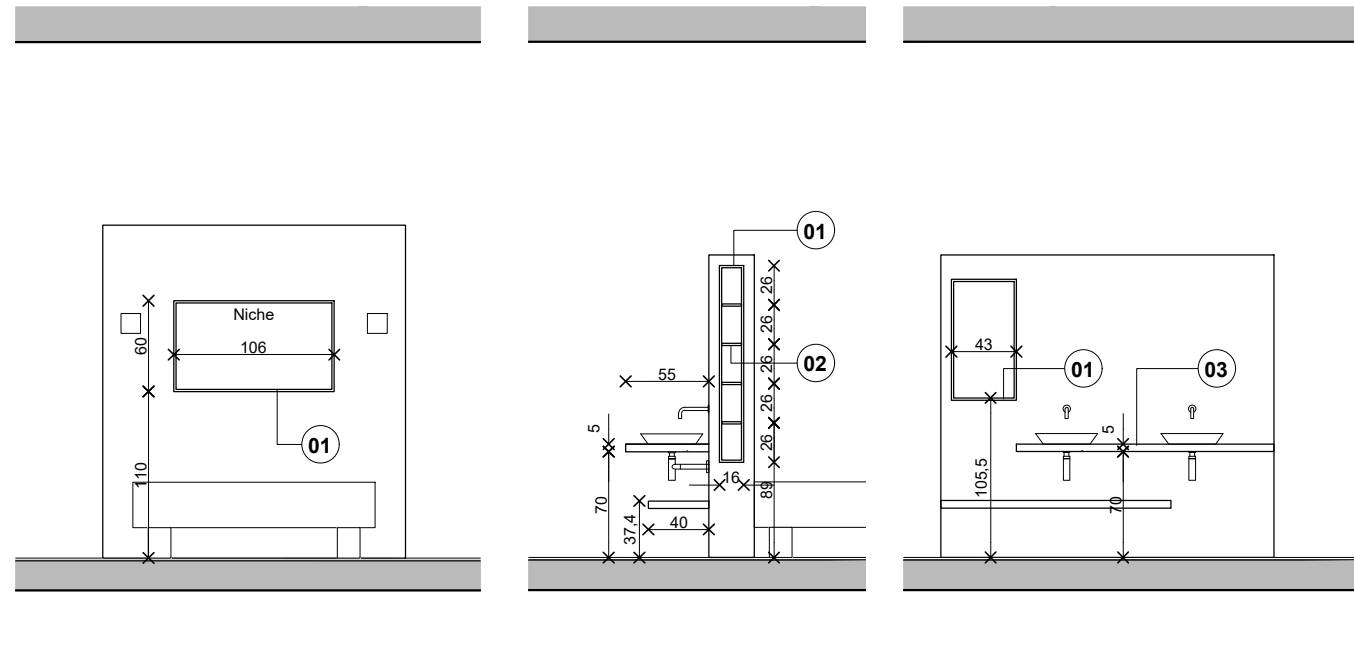

Transformation et extension du "Grand Chalet" pour création de la "MAISON ARIBERT"

Maitre d'ouvrage:  
C. ARIBERT  
595, route du bouloud  
38 410 Saint-Martin d'Uriage

Projet : Le Grand Chalet  
Allée des cèdres  
38410 Uriage-les-Bains

23/06/2018

03-MIB-TL CH 3  
03-MIB-TL CH 4  
03-MIB-TL CH 5  
Elévations  
Coupes  
Plans

1/50  
03-06

## PHASE PRO-DC

Image3606141781-4.jpg

SORAETEC  
91, rue général Mangin  
38 000 GRENOBLE  
04 76 49 09 17  
soraetec@wanadoo.fr

Image3606141781-3.jpg

ENERCOBAT  
3, rue du pré Bénévix  
74 300 CLUSES  
04 50 34 79 48  
s.chalz@enercobat.com

Image3606141782.jpg

THERMIBEL  
3, rue des pins  
38 100 Grenoble  
04 38 12 15 70  
acoustique@thermibel.fr

Image3606141782-1.jpg

OPCI  
3a, rur Joliot Curie  
38 320 Eybens  
04 76 24 95 00  
marc.raynaud@opci.com

Joëlle PERSONNAZ  
mandataire  
ARCHITECTE D.P.L.G.  
7 chemin des chartreux  
38 410 VAULNAVEYS-LE-HAUT  
06 20 84 49 85 / 04 57 93 78 67  
jpersonnaz.architecte@gmail.com

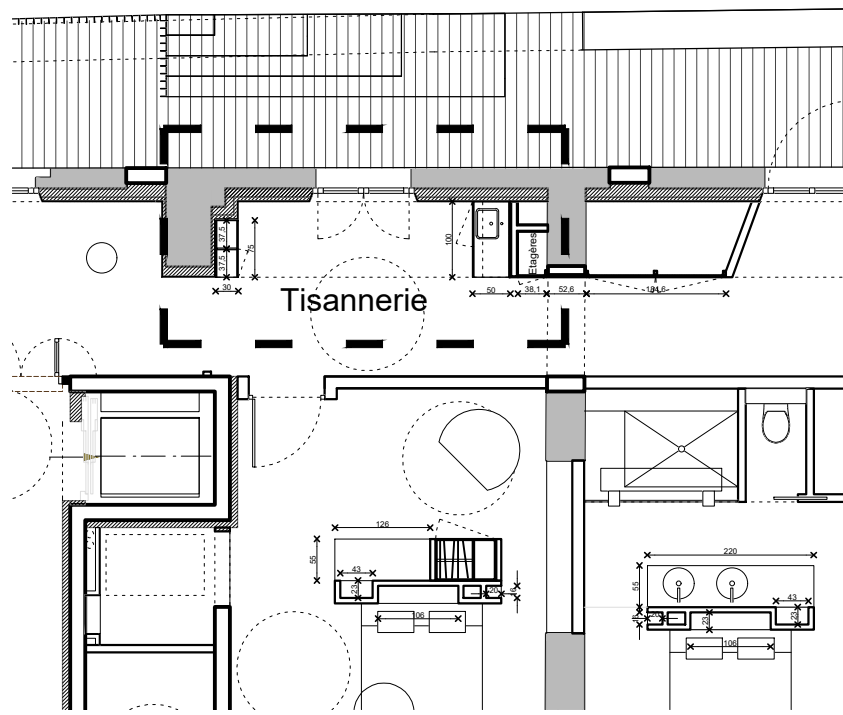

REPERAGE REZ DE JARDIN

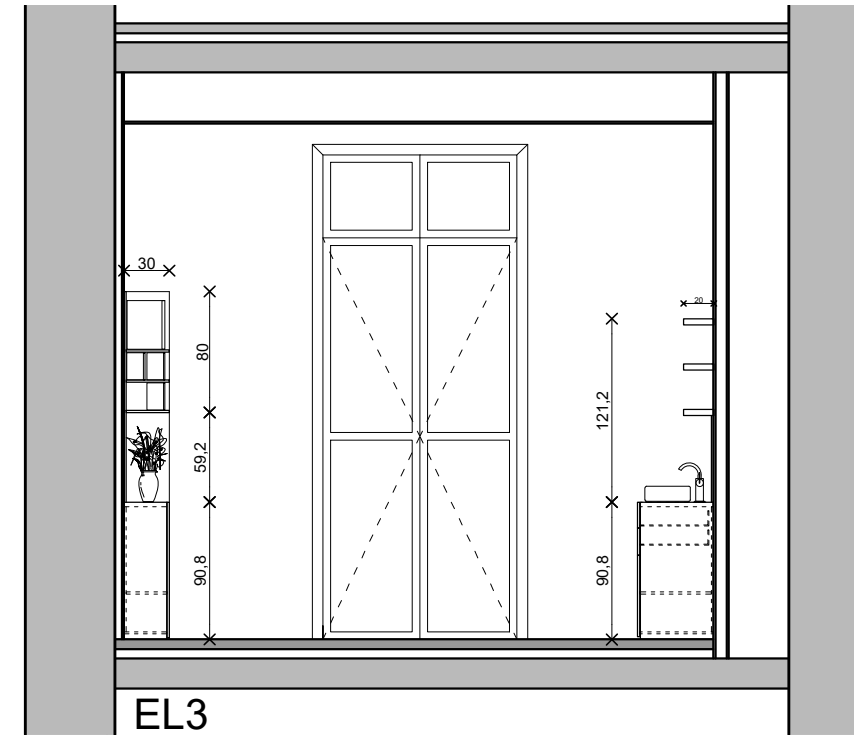
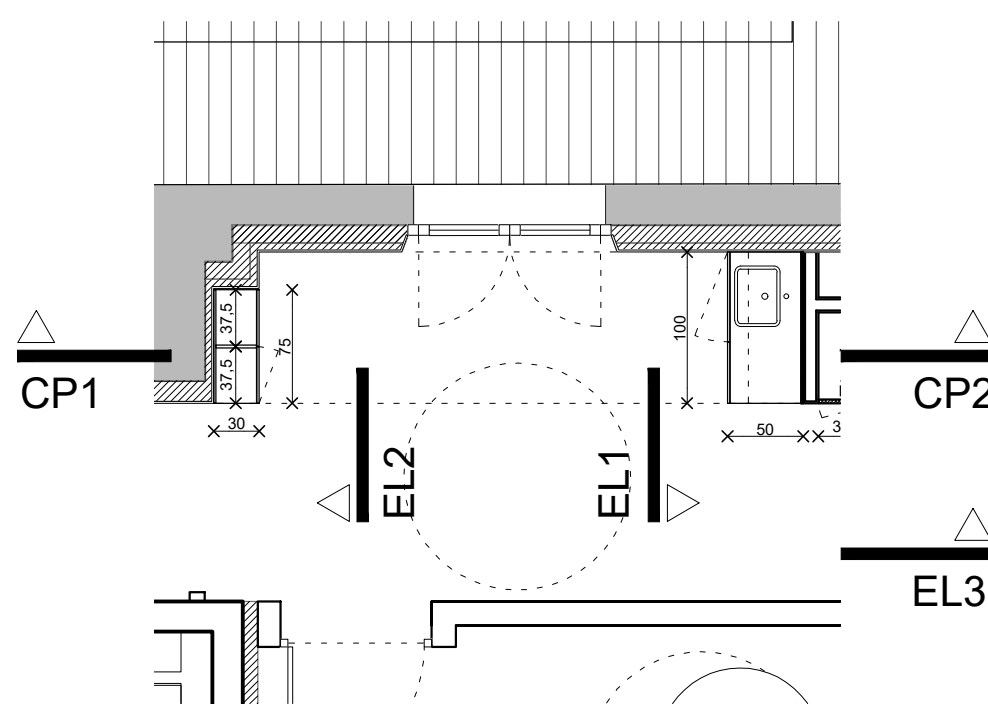

EL3

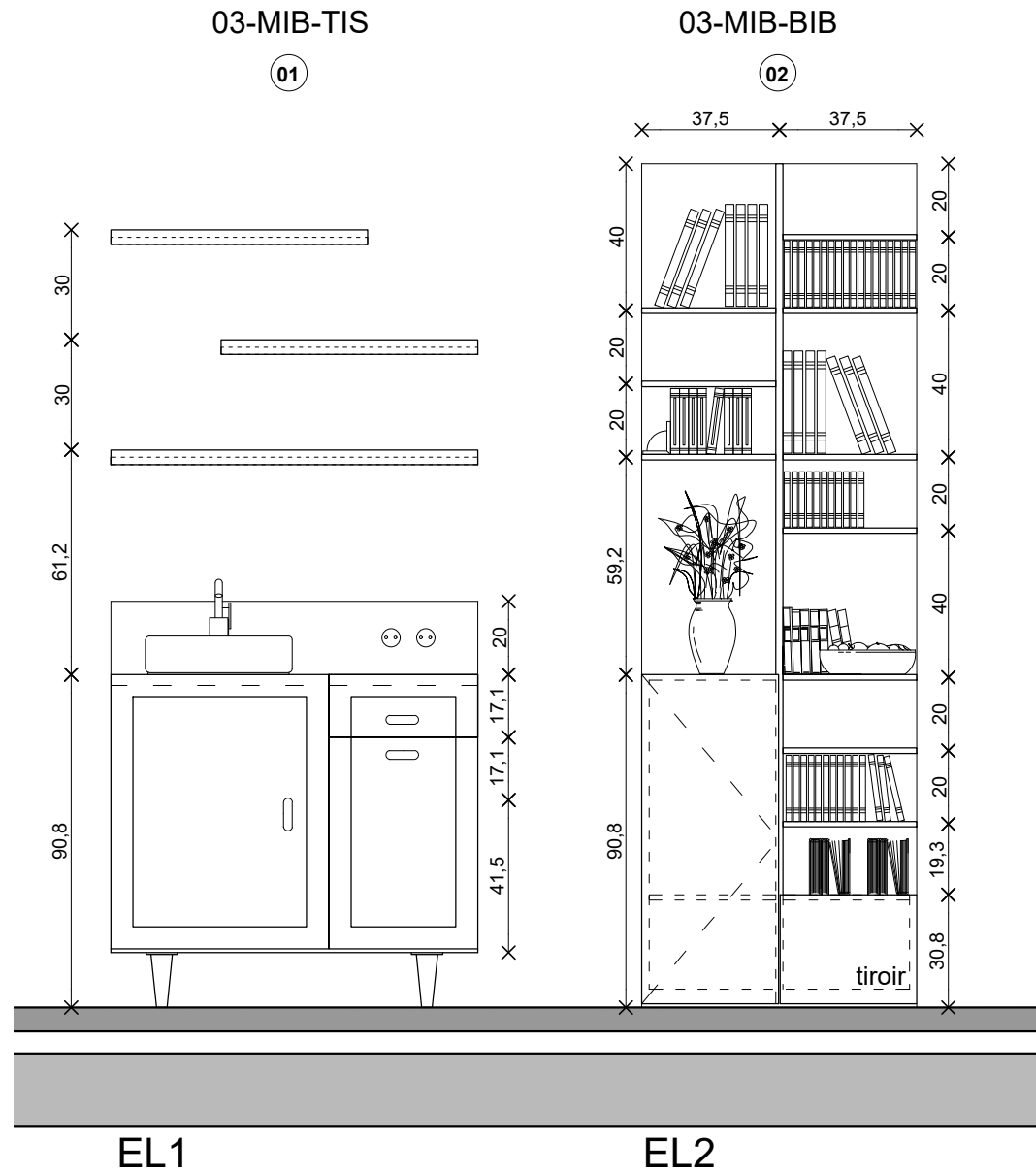
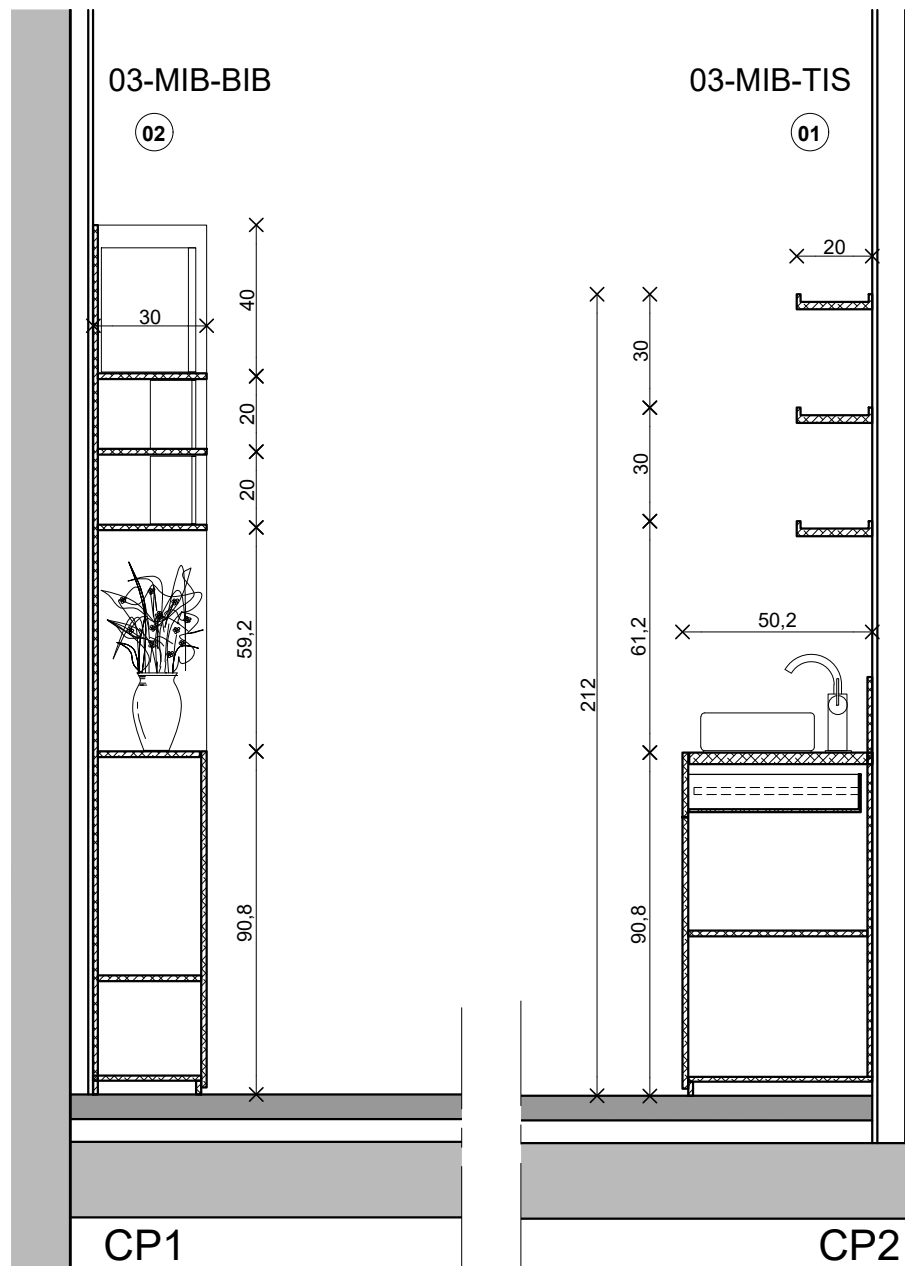

1. Meuble tisannerie constitué de 3 étagères en MDF à peindre dito couleur du mur. D'un fond et d'un plan en chêne massif, de deux placards bas et d'1 tiroir. Leurs façades seront moulurées au choix de l'architecte. Pose sur pied en bois tourné. L'ensemble en chêne massif. Eclairage du plan de travail par bandeau LED intégré dans la première étagère. Réservations pour prises électriques et réseau de plomberie. Y compris bouton en porcelaine noire, modèle au choix de l'architecte.
2. Meuble bibliothèque en panneau MDF composé d'un séparatif et d'un fond support des étagères, d'un placard bas avec tablette intérieure réglable, d'un tiroir bas. L'ensemble finition à peindre.

Transformation et extension du "Grand Chalet" pour création de la "MAISON ARIBERT"

Maitre d'ouvrage:  
C. ARIBERT  
595, route du bouloud  
38 410 Saint-Martin d'Uriage

Projet : Le Grand Chalet  
Allée des cèdres  
38410 Uriage-les-Bains

Image3606141781-2.jpg

23/06/2018

03-MIB-TIS  
03-MIB-BIB

Elévations  
Coupes  
Plans

1/50-1/20

03-07

**PHASE PRO-DC**

Image3606141781-4.jpg

SORAETEC  
91, rue général Mangin  
38 000 GRENOBLE  
04 76 49 09 17  
soraetec@wanadoo.fr

Image3606141781-3.jpg

ENERCOBAT  
3, rue du pré Bénévix  
74 300 CLUSES  
04 50 34 79 48  
s.chatz@enercobat.com

Image3606141782.jpg

THERMIBEL  
3, rue des pins  
38 100 Grenoble  
04 38 12 15 70  
acoustique@thermibel.fr

Image3606141782-1.jpg

OPCI  
3a, rur Joliot Curie  
38 320 Eybens  
04 76 24 95 00  
marc.raynaud@opci.com

Joëlle PERSONNAZ  
mandataire  
ARCHITECTE D.P.L.G.  
7 chemin des chartreux  
38 410 VAULNAVEYS-LE-HAUT  
06 20 84 49 85 / 04 57 93 78 67  
jpersonnaz.architecte@gmail.com

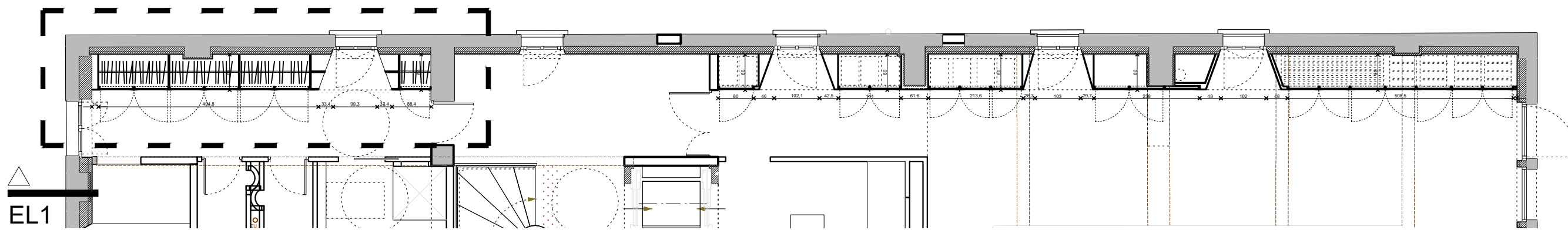

REPERAGE R+1

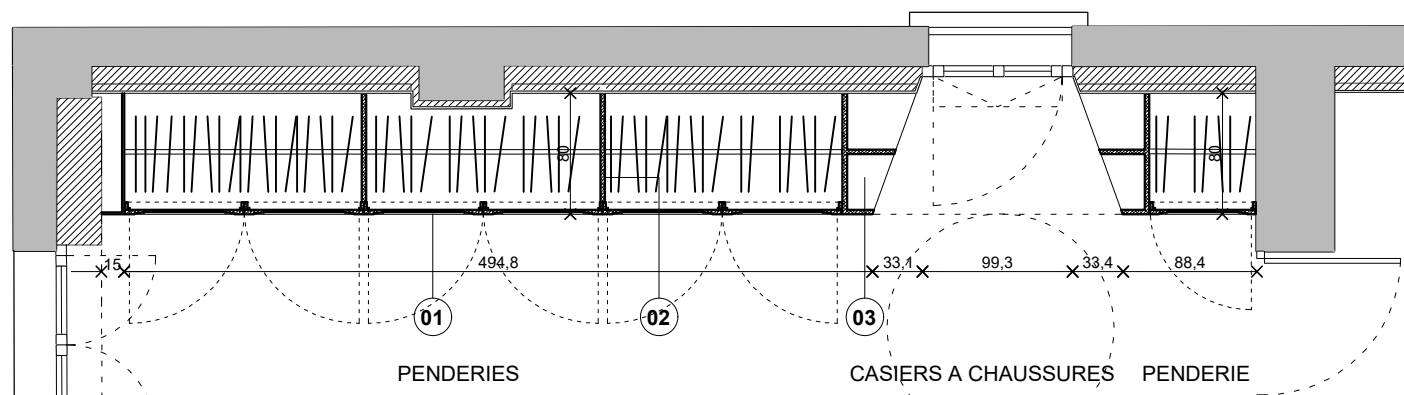

04-MIB-PEND 1

04-MIB-PEND 2

1. Portes existantes récupérées. Pose à fleur. En applique sur huisseries reconstituées. Pose sur charnières invisibles.
2. Séparatif en panneau MDF ép. 15mm. Finition à peindre
3. Casiers à chaussures en panneau MDF ép. 15 mm. Finition à peindre.
4. Barre de suspension y compris poignée laiton brossé vieilli et céramique
5. Habillage en PPC
6. Coffre en imposte en panneau chêne massif ép. 15 mm fixé sur ossature secondaire. Pose à fleur des portes. Finition à vernir mat écolabélisé incolore.

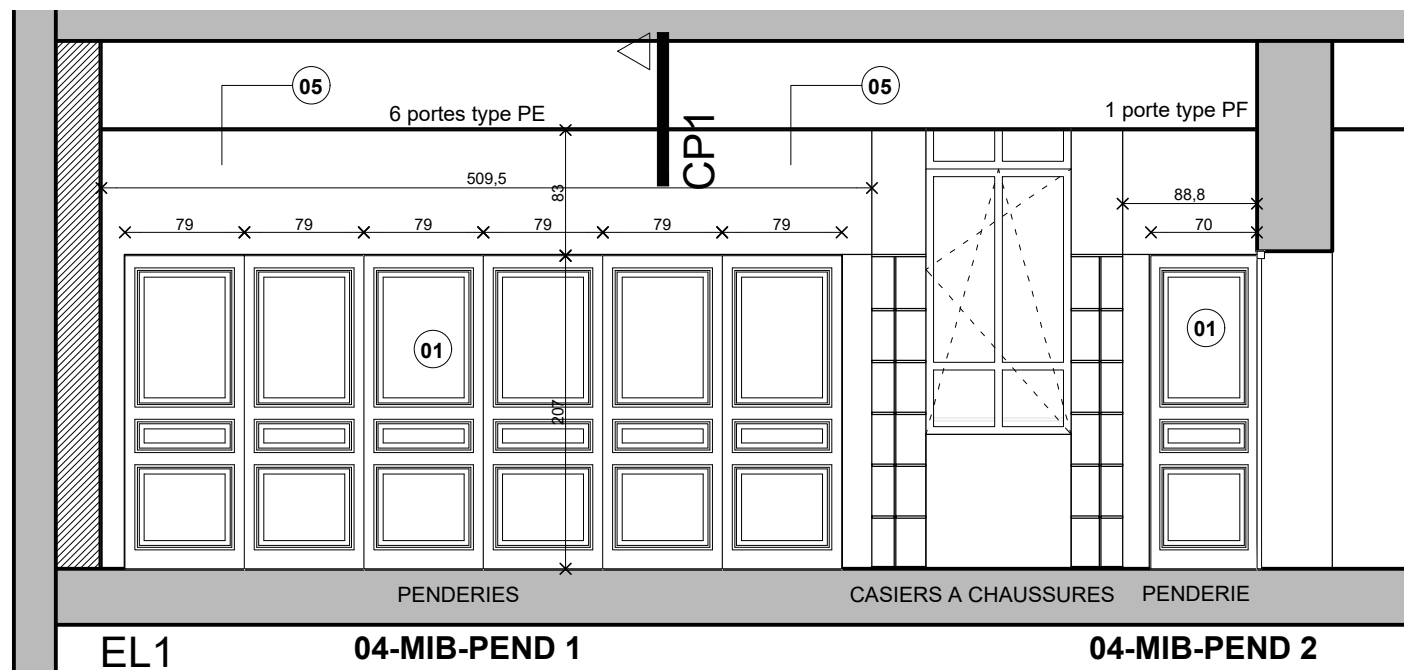

04-MIB-PEND 1

04-MIB-PEND 2

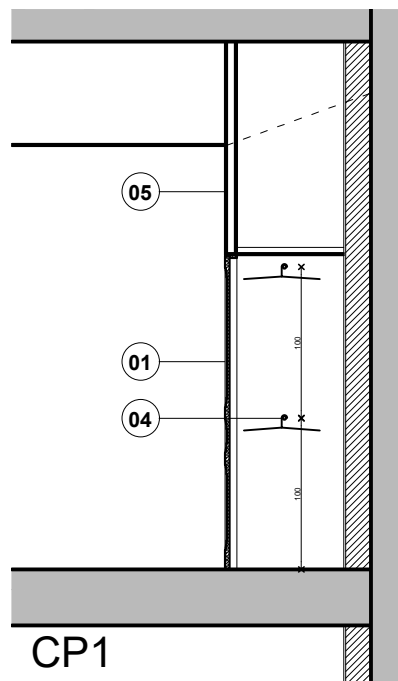

CP1

Portes existantes récupérées  
 Porte type PE    Porte type PF

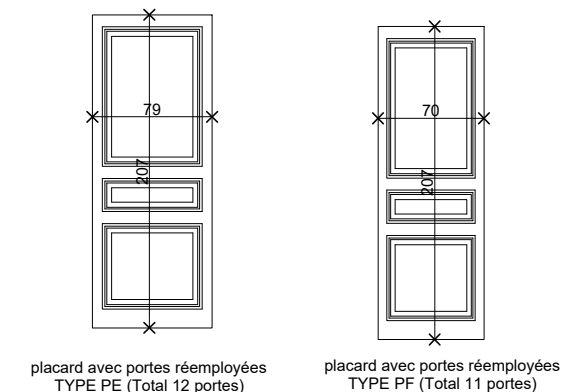

PHASE PRO-DCE

Transformation et extension du "Grand Chalet" pour création de la "MAISON ARIBERT"  
 Maître d'ouvrage: C. ARIBERT  
 595, route du bouloud 38 410 Saint-Martin d'Uriage  
 Projet : Le Grand Chalet Allée des cèdres 38410 Uriage-les-Bains

Image3606141781-2.jpg

23/06/2018

04-MIB-PEND 1 et 2  
 Elévations Plans

1/50

04-01

Image3606141781-4.jpg

SORATEC  
 91, rue général Mangin  
 38 000 GRENOBLE  
 04 76 49 09 17  
 soratec@wanadoo.fr

Image3606141781-3.jpg

ENERCOBAT  
 3, rue du pré Bénévix  
 74 300 CLUSES  
 04 50 34 79 48  
 s.chalaz@enercobat.com

Image3606141782.jpg

THERMIBEL  
 3, rue des pins  
 38 100 Grenoble  
 04 38 12 15 70  
 acoustique@thermibel.fr

Image3606141782-1.jpg

OPCI  
 3a, rur Joliot Curie  
 38 320 Eybens  
 04 76 24 95 00  
 marc.raynaud@opci.com

Joëlle PERSONNAZ  
 mandataire  
 ARCHITECTE D.P.L.G.  
 7 chemin des chartreux  
 38 410 VAULNAVEYS-LE-HAUT  
 06 20 84 49 85 / 04 57 93 78 67  
 jpersonnaz.architecte@gmail.com

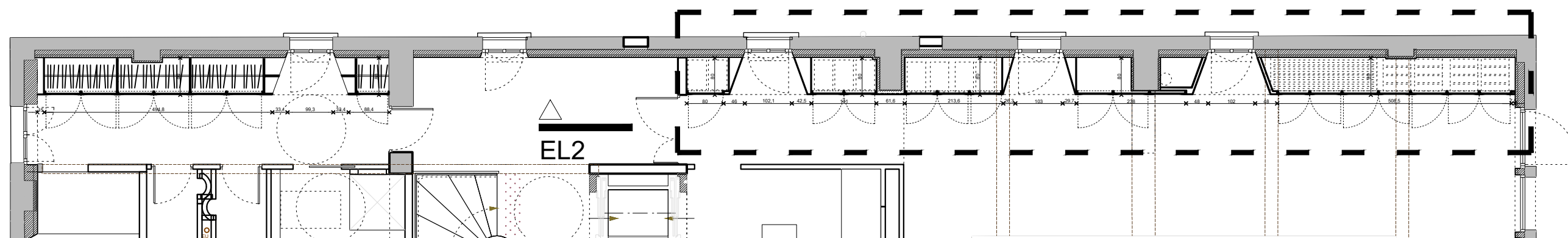

REPERAGE R+1

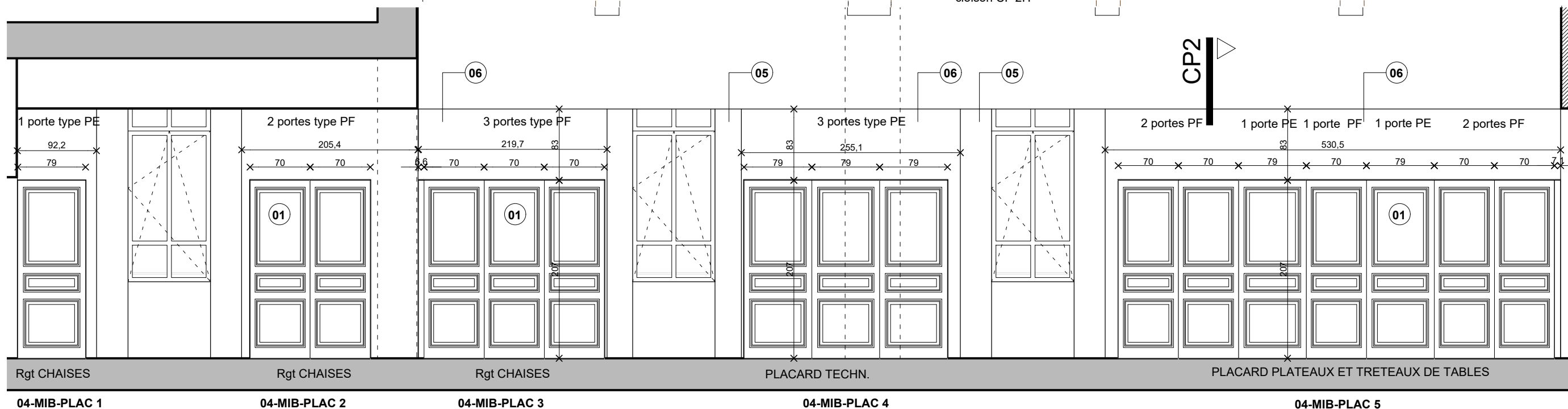
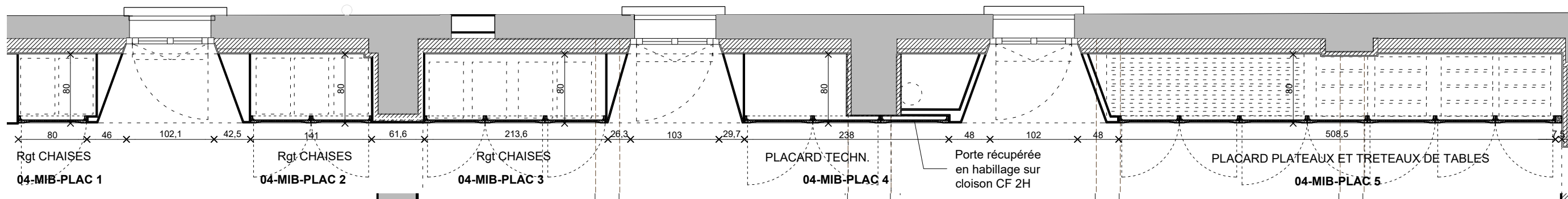

EL2

1. Portes existantes récupérées. Pose à fleur. En applique sur huisseries reconstituées. Pose sur charnières invisibles.
2. Séparatif en panneau MDF ép. 15mm. Finition à peindre
3. Casiers à chaussures en panneau MDF ép. 15 mm. Finition à peindre.
4. Barre de suspension y compris poignée laiton brossé vieilli et céramique
5. Habillage en PPC
6. Coffre en imposte en panneau chêne massif ép. 15 mm fixé sur ossature secondaire. Pose à fleur des portes. Finition à vernir mat écolabélisé incolore.

Portes existantes récupérées  
Porte type PE Porte type PF

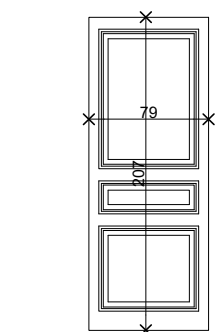

placard avec portes réemployées  
TYPE PE (Total 12 portes)

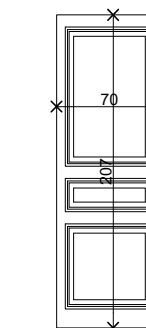

placard avec portes réemployées  
TYPE PF (Total 11 portes)

PHASE PRO-DCE

04-MIB-PLAC 1, 2, 3, 4 et 5

Élévations Plans

1/50

04-02

Image3606141781-4.jpg

SORAEDEC  
91, rue général Mangin  
38 000 GRENOBLE  
04 76 49 09 17  
soraetec@wanadoo.fr

Image3606141781-3.jpg

ENERCOBAT  
3, rue du pré Bénévix  
74 300 CLUSES  
04 50 34 79 48  
s.chalaz@enercobat.com

Image3606141782.jpg

THERMIBEL  
3, rue des pins  
38 100 Grenoble  
04 38 12 15 70  
acoustique@thermibel.fr

Image3606141782-1.jpg

OPCI  
3a, rur Joliot Curie  
38 320 Eybens  
04 76 24 95 00  
marc.raynaud@opci.com

Joëlle PERSONNAZ  
mandataire  
ARCHITECTE D.P.L.G.  
7 chemin des chartreux  
38 410 VAULNAVEYS-LE-HAUT  
06 20 84 49 85 / 04 57 93 78 67  
jpersonnaz.architecte@gmail.com



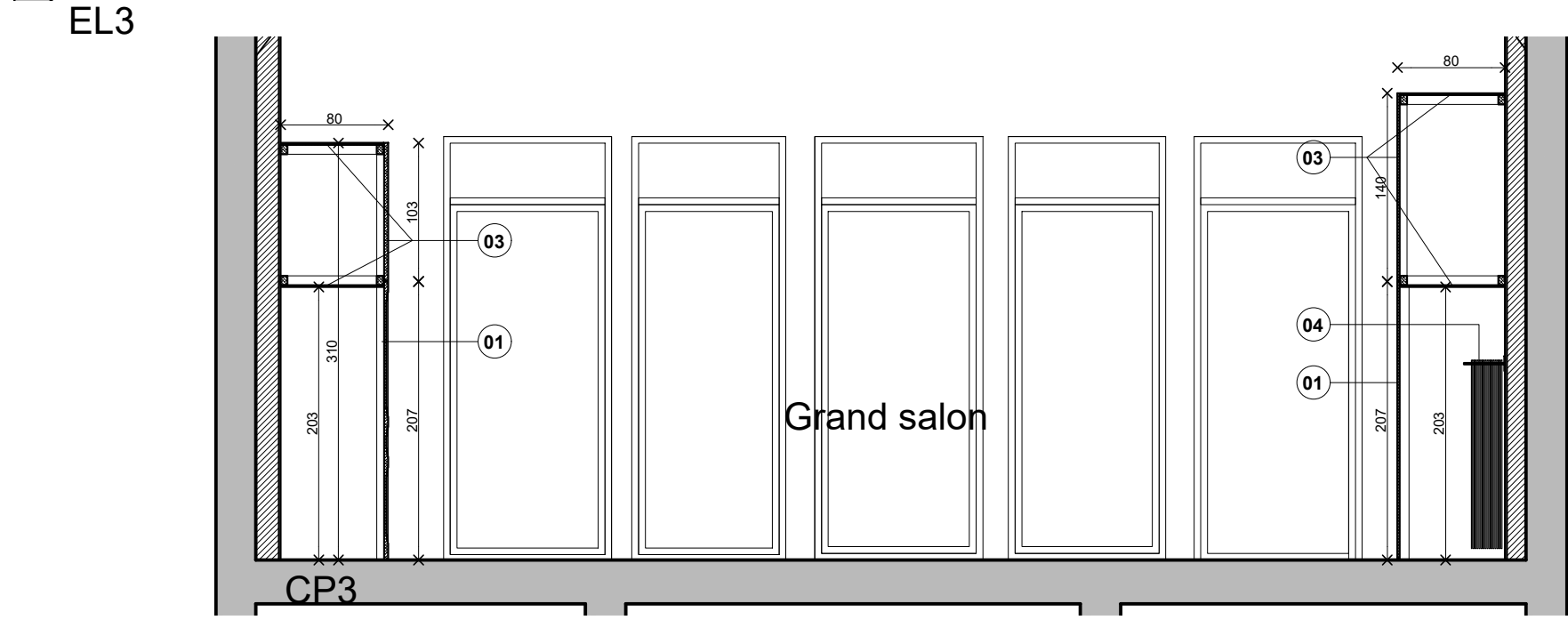
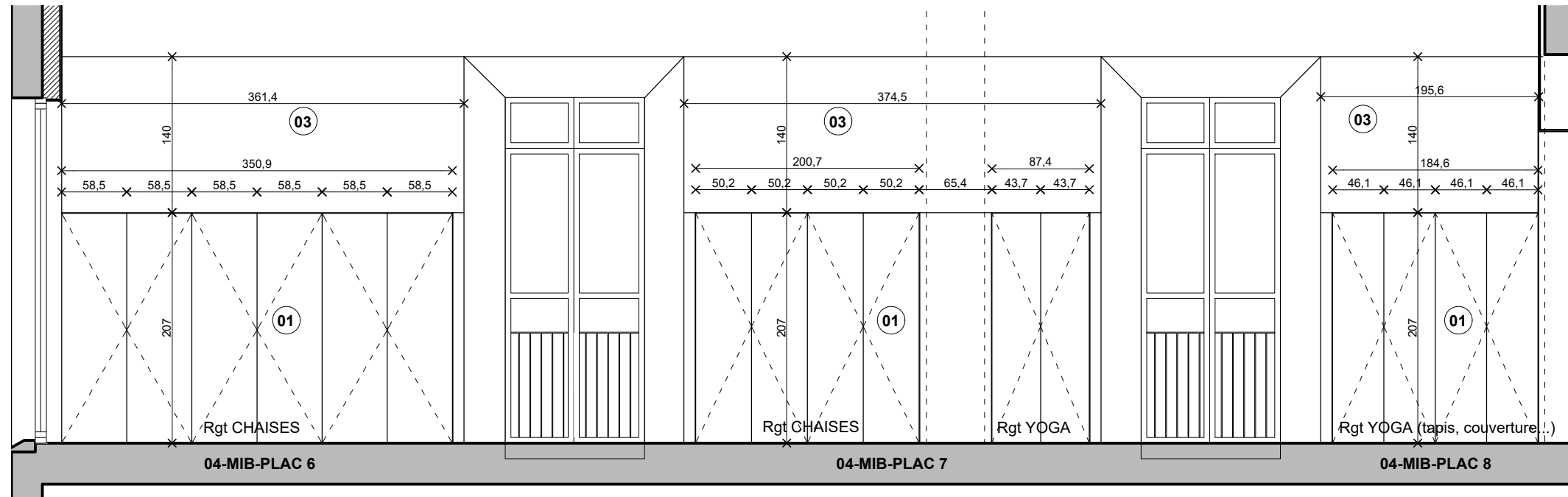
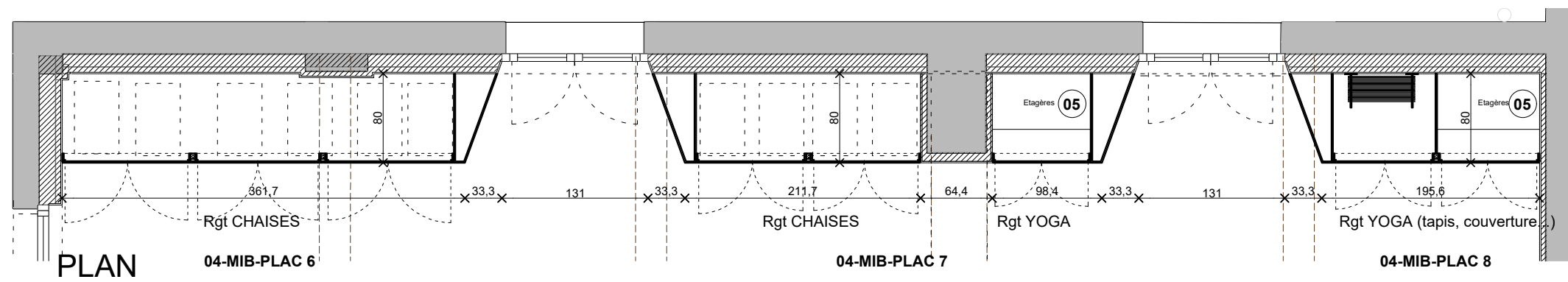
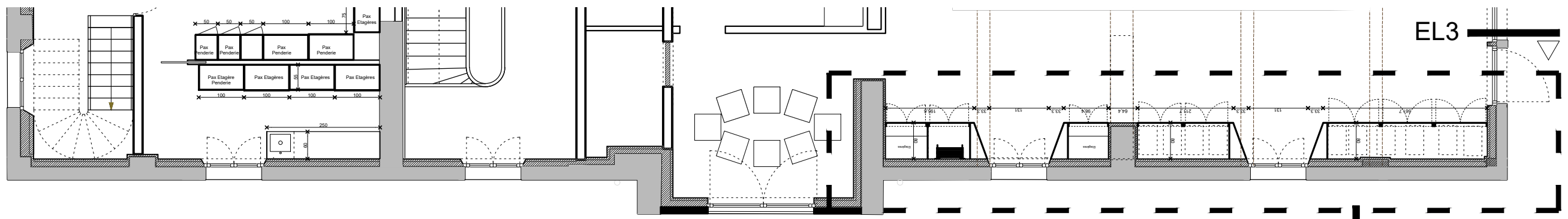

CP3

REPERAGE R+1

1. Portes en panneau chêne massif ép. 15 mm posées à fleur sur paumelles invisibles. Finition vernis mat écolabélisé incolore.
2. Séparatif en panneau MDF ép. 15mm. Finition à peindre
3. Coffre en imposte en chêne massif ép. 15 mm fixé sur ossature secondaire. Pose à fleur des portes. Finition vernis mat écolabélisé incolore.
4. Barre de suspension pour tapis de yoga
5. Etagères en panneau MDF ép. 15 mm. Finition à peindre.

Transformation et extension du "Grand Chalet" pour création de la "MAISON ARIBERT"  
 Maître d'ouvrage: C. ARIBERT  
 595, route du bouloud 38 410 Saint-Martin d'Uriage  
 Projet : Le Grand Chalet Allée des cèdres 38410 Uriage-les-Bains

Image3606141781-2.jpg

12/05/2018

**PHASE PRO-DCE**

04-MIB-PLAC 6, 7 et 8

Elévations Plans

1/50

04-03

Image3606141781-4.jpg

**SORAETEC**  
 91, rue général Mangin  
 38 000 GRENOBLE  
 04 76 49 09 17  
 soraetec@wanadoo.fr

Image3606141781-3.jpg

**ENERCOBAT**  
 3, rue du pré Bénévix  
 74 300 CLUSES  
 04 50 34 79 48  
 s.chatz@enercobat.com

Image3606141782.jpg

**THERMIBEL**  
 3, rue des pins  
 38 100 Grenoble  
 04 38 12 15 70  
 acoustique@thermibel.fr

Image3606141782-1.jpg

**OPCI**  
 3a, rur Joliot Curie  
 38 320 Eybens  
 04 76 24 95 00  
 marc.raynaud@opcig.com

Joëlle PERSONNAZ  
 mandataire  
 ARCHITECTE D.P.L.G.  
 7 chemin des chartreux  
 38 410 VAULNAVEYS-LE-HAUT  
 06 20 84 49 85 / 04 57 93 78 67  
 jpersonnaz.architecte@gmail.com

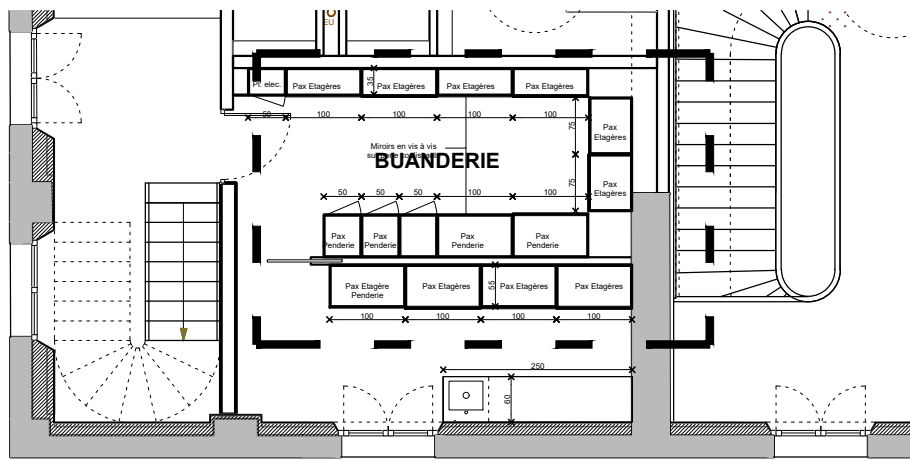

REPERAGE R+1

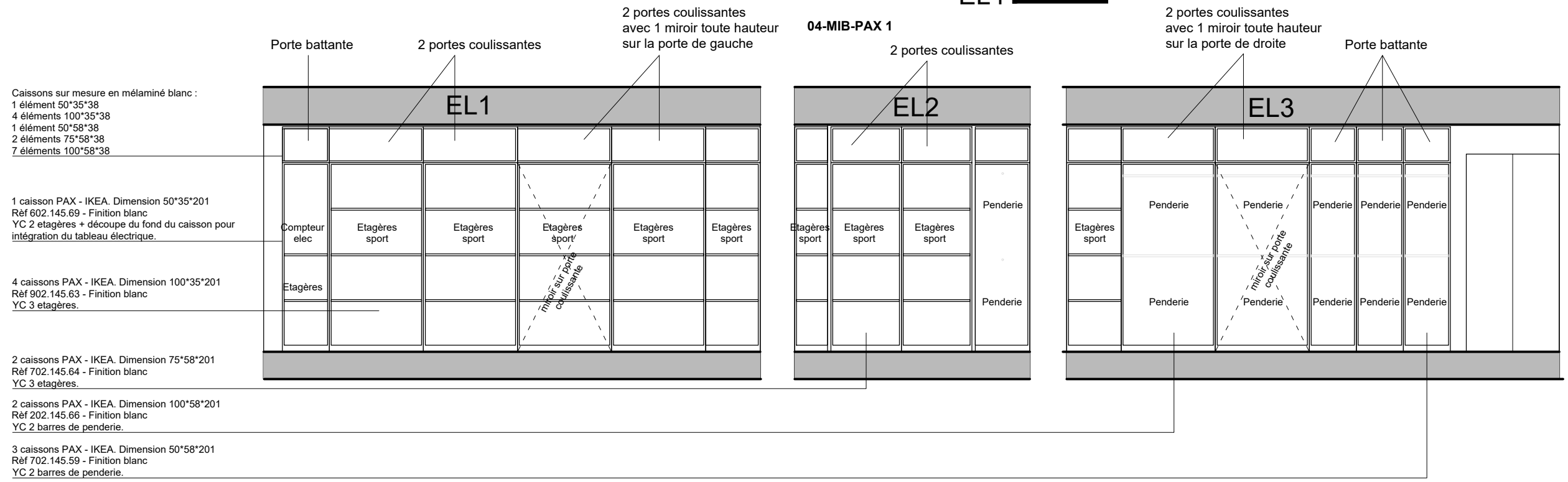
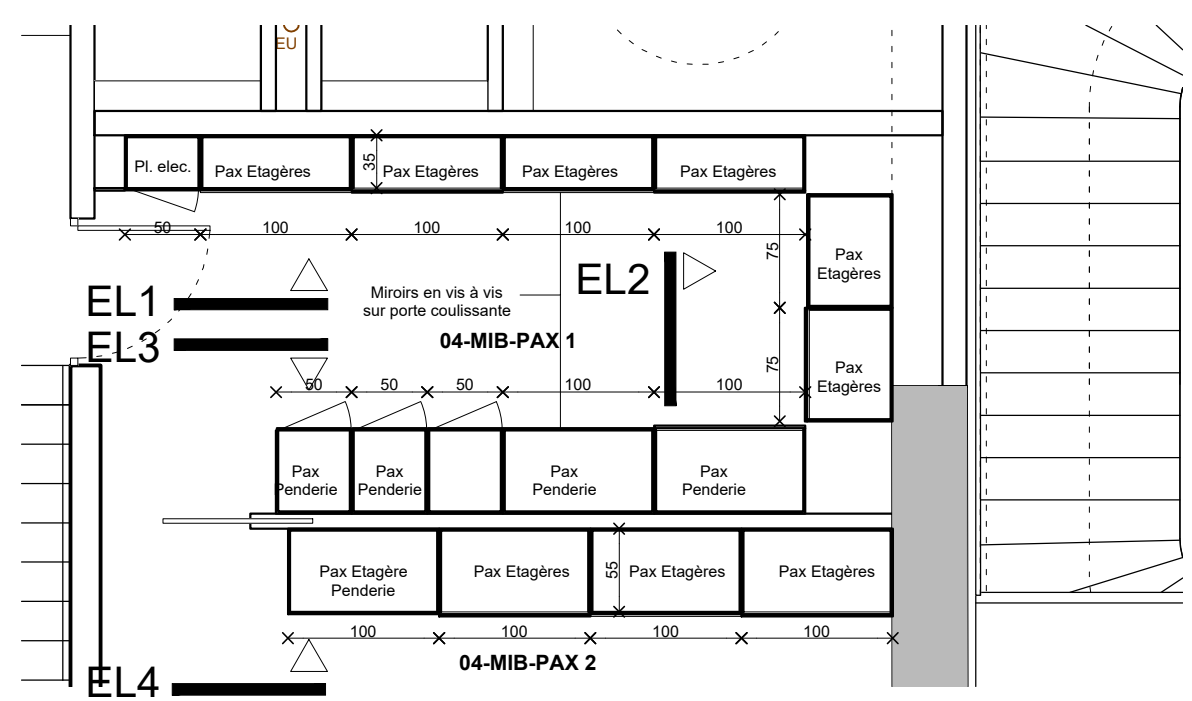

Caissons sur mesure en mélaminé blanc :  
 1 élément 50\*35\*38  
 4 éléments 100\*35\*38  
 1 élément 50\*58\*38  
 2 éléments 75\*58\*38  
 7 éléments 100\*58\*38

1 caisson PAX - IKEA. Dimension 50\*35\*201  
 Réf 602.145.69 - Finition blanc  
 YC 2 étagères + découpe du fond du caisson pour intégration du tableau électrique.

4 caissons PAX - IKEA. Dimension 100\*35\*201  
 Réf 902.145.63 - Finition blanc  
 YC 3 étagères.

2 caissons PAX - IKEA. Dimension 75\*58\*201  
 Réf 702.145.64 - Finition blanc  
 YC 3 étagères.

2 caissons PAX - IKEA. Dimension 100\*58\*201  
 Réf 202.145.66 - Finition blanc  
 YC 2 barres de penderie.

3 caissons PAX - IKEA. Dimension 50\*58\*201  
 Réf 702.145.59 - Finition blanc  
 YC 2 barres de penderie.

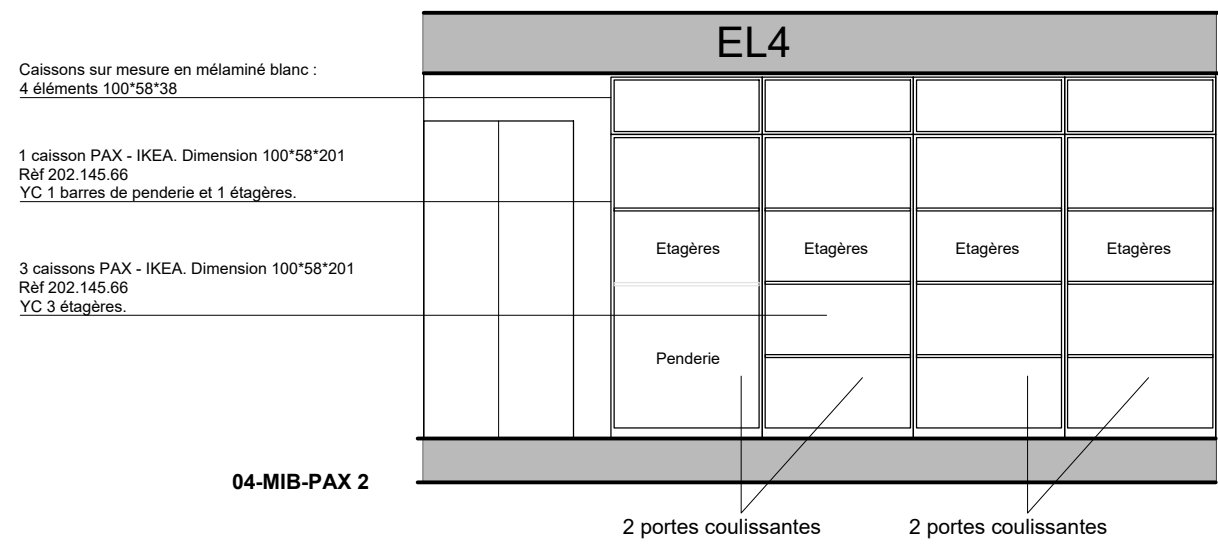

Caissons sur mesure en mélaminé blanc :  
 4 éléments 100\*58\*38

1 caisson PAX - IKEA. Dimension 100\*58\*201  
 Réf 202.145.66  
 YC 1 barres de penderie et 1 étagères.

3 caissons PAX - IKEA. Dimension 100\*58\*201  
 Réf 202.145.66  
 YC 3 étagères.

Transformation et extension du "Grand Chalet" pour création de la "MAISON ARIBERT"  
 Maître d'ouvrage:  
 C. ARIBERT  
 595, route du boulevard  
 38 410 Saint-Martin d'Uriage  
 Projet : Le Grand Chalet  
 Allée des cèdres  
 38410 Uriage-les-Bains

Image3606141781-2.jpg

26/06/2018

PHASE PRO-DCE

04-MIB-PAX  
 Elevations  
 Plans

1/50

04-04

Image3606141781-4.jpg

SORAETEC  
 91, rue général Mangin  
 38 000 GRENOBLE  
 04 76 49 09 17  
 soraetec@wanadoo.fr

Image3606141781-3.jpg

ENERCOBAT  
 3, rue du pré Bénévix  
 74 300 CLUSES  
 04 50 34 79 48  
 s.chatz@enercobat.com

Image3606141782.jpg

THERMIBEL  
 3, rue des pins  
 38 100 Grenoble  
 04 38 12 15 70  
 acoustique@thermibel.fr

Image3606141782-1.jpg

OPCI  
 3a, rue Joliot Curie  
 38 320 Eybens  
 04 76 24 95 00  
 marc.raynaud@opci.com

Joëlle PERSONNAZ  
 mandataire  
 ARCHITECTE D.P.L.G.  
 7 chemin des chartreux  
 38 410 VAULNAVEYS-LE-HAUT  
 06 20 84 49 85 / 04 57 93 78 67  
 jpersonnaz.architecte@gmail.com

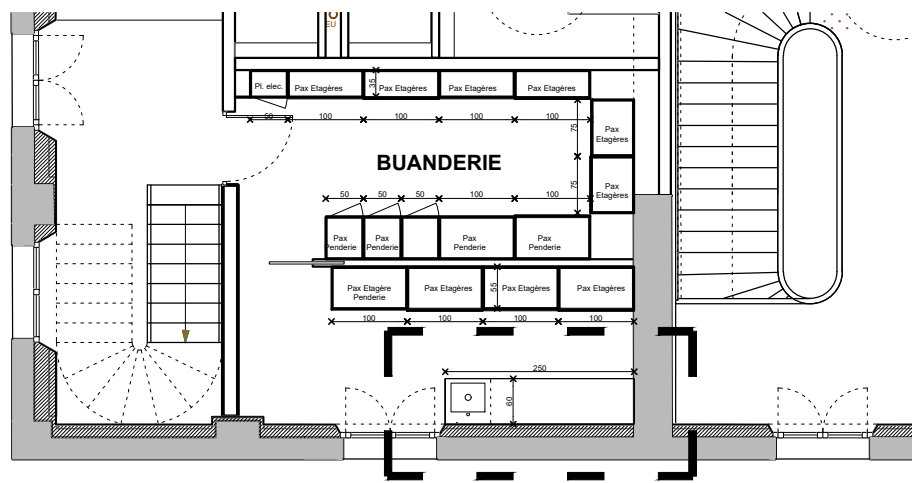

REPERAGE R+1

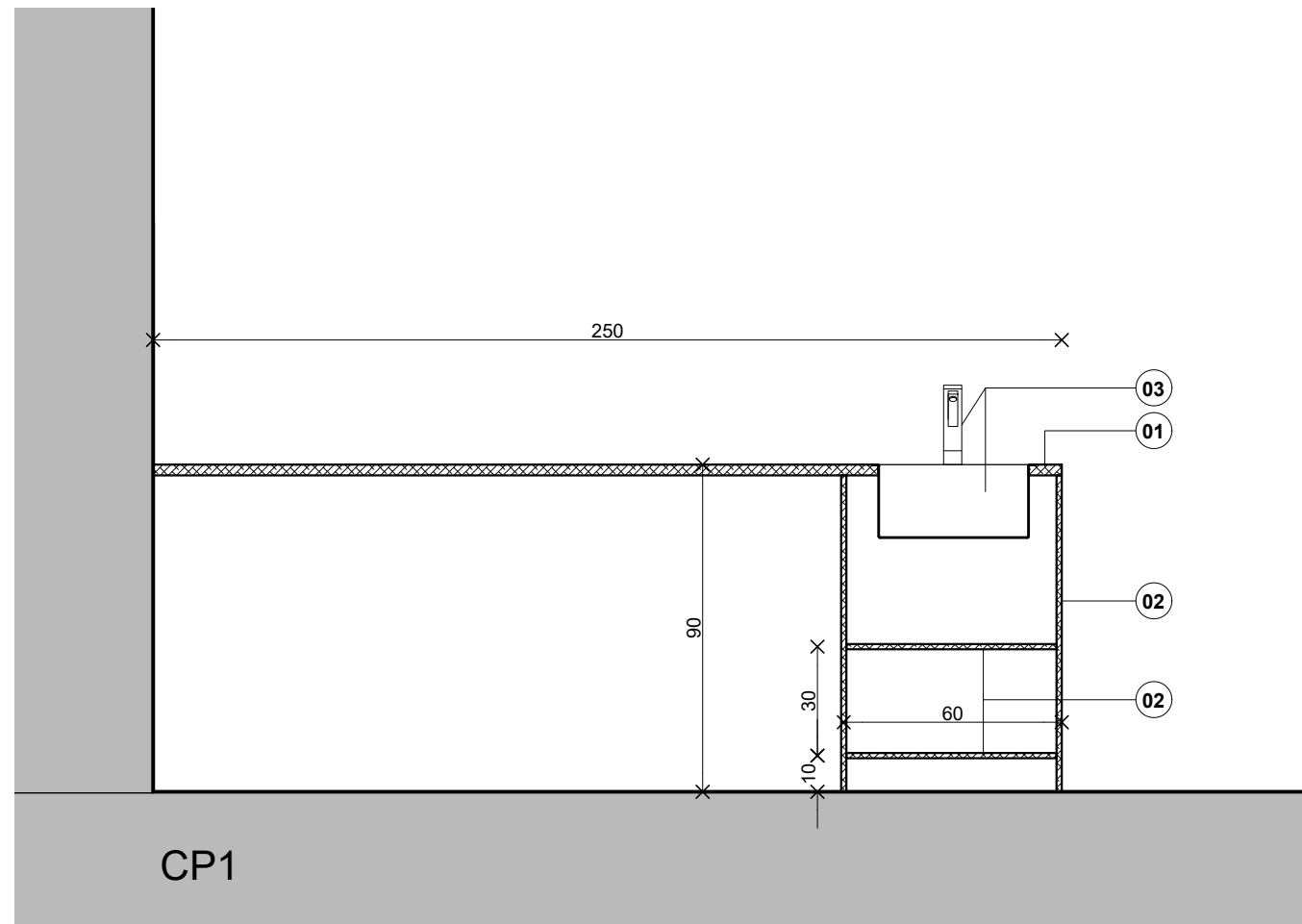
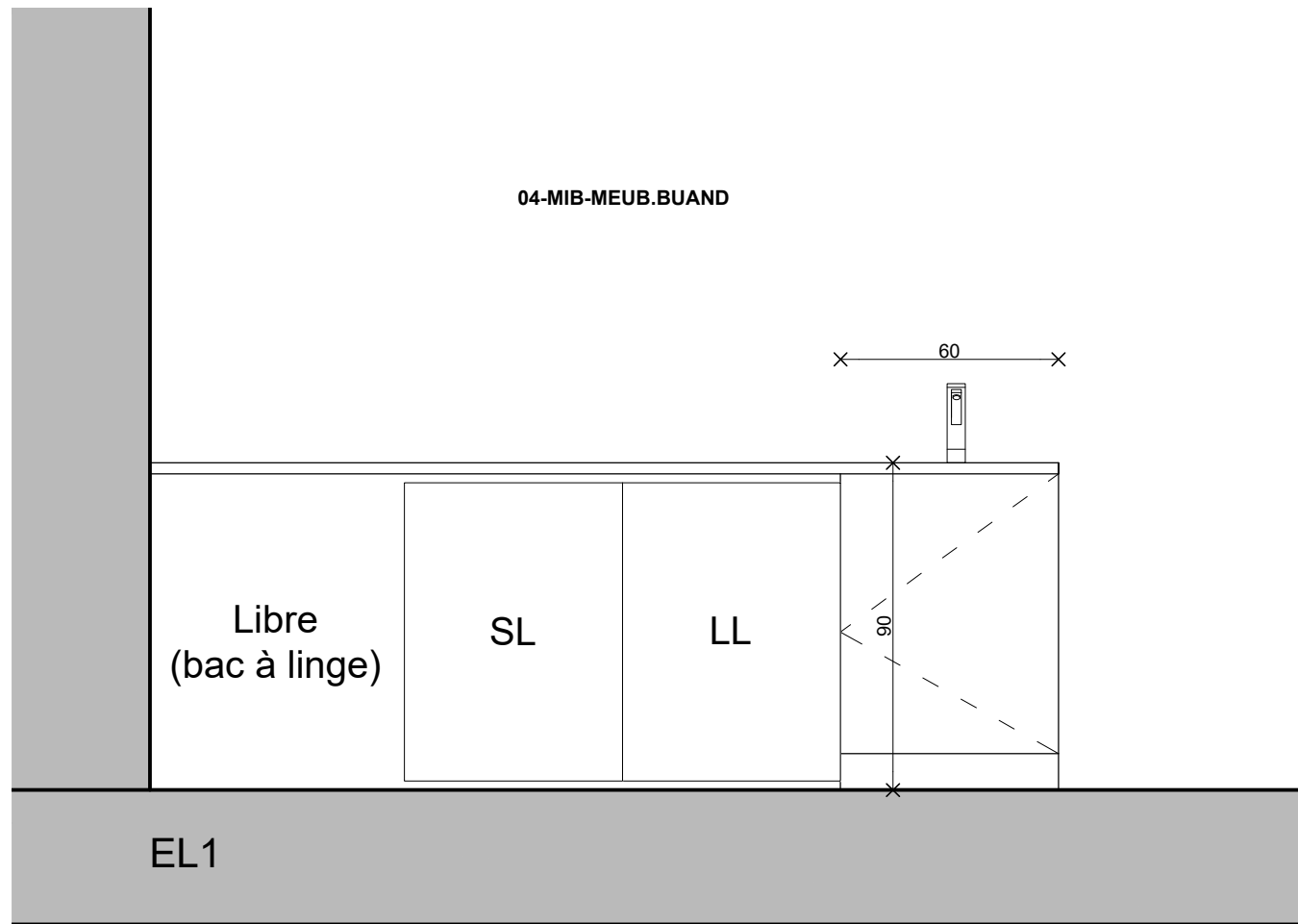
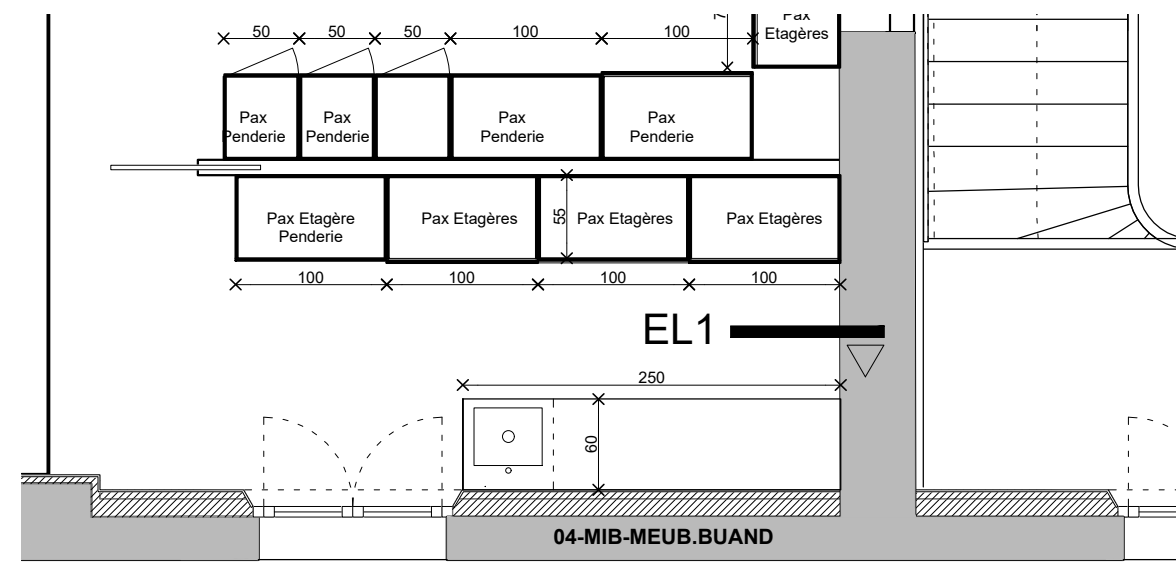

1. Plan de travail en panneau bois stratifié
2. Meuble en panneau bois stratifié
3. Bac et robinetterie au lot plomberie

Transformation et extension du "Grand Chalet" pour création de la "MAISON ARIBERT"  
 Maître d'ouvrage: C. ARIBERT  
 595, route du bouloud 38 410 Saint-Martin d'Uriage  
 Projet : Le Grand Chalet Allée des cèdres 38410 Uriage-les-Bains

Image3606141781-2.jpg

23/06/2018

04-MIB-MEUB-BU  
 Elévations  
 Plans

1/20-1/50

04-05

PHASE PRO-DCE

Image3606141781-4.jpg

SORAETEC  
 91, rue général Mangin  
 38 000 GRENOBLE  
 04 76 49 09 17  
 soraetec@wanadoo.fr

Image3606141781-3.jpg

ENERCOBAT  
 3, rue du pré Bénévix  
 74 300 CLUSES  
 04 50 34 79 48  
 s.chatz@enercobat.com

Image3606141782.jpg

THERMIBEL  
 3, rue des pins  
 38 100 Grenoble  
 04 38 12 15 70  
 acoustique@thermibel.fr

Image3606141782-1.jpg

OPCI  
 3a, rur Joliot Curie  
 38 320 Eybens  
 04 76 24 95 00  
 marc.raynaud@opci.com

Joëlle PERSONNAZ  
 mandataire  
 ARCHITECTE D.P.L.G.  
 7 chemin des chartreux  
 38 410 VAULNAVEYS-LE-HAUT  
 06 20 84 49 85 / 04 57 93 78 67  
 jpersonnaz.architecte@gmail.com

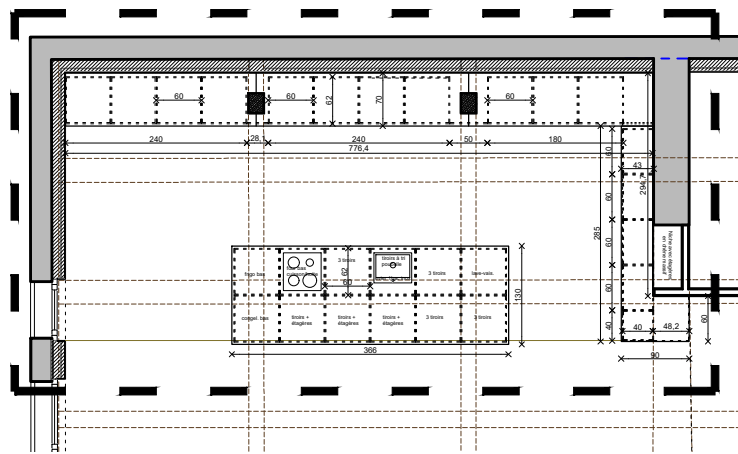

REPERAGE R+2

1. Module 60X60 système METHOD de chez IKEA
- 1'. Module 60X60 système METHOD MAXIMERA de chez IKEA
2. Façade blanc laqué brillant dans la gamme IKEA
- 2'. Poignée inox+cuir noir "Bjärned" IKEA
3. Plinthe IKEA assortie
4. Plan de travail en Granit noir sur mesure

5. Ensemble électroménager, robinetterie, bac au présent lot
6. Plan en de chêne massif.
7. Panneau fixe en chêne massif
8. Module 60X37 et 40X37 système METHOD de chez IKEA
9. Dossieret en panneau bois stratifié noir satiné
10. Charpente bois existante

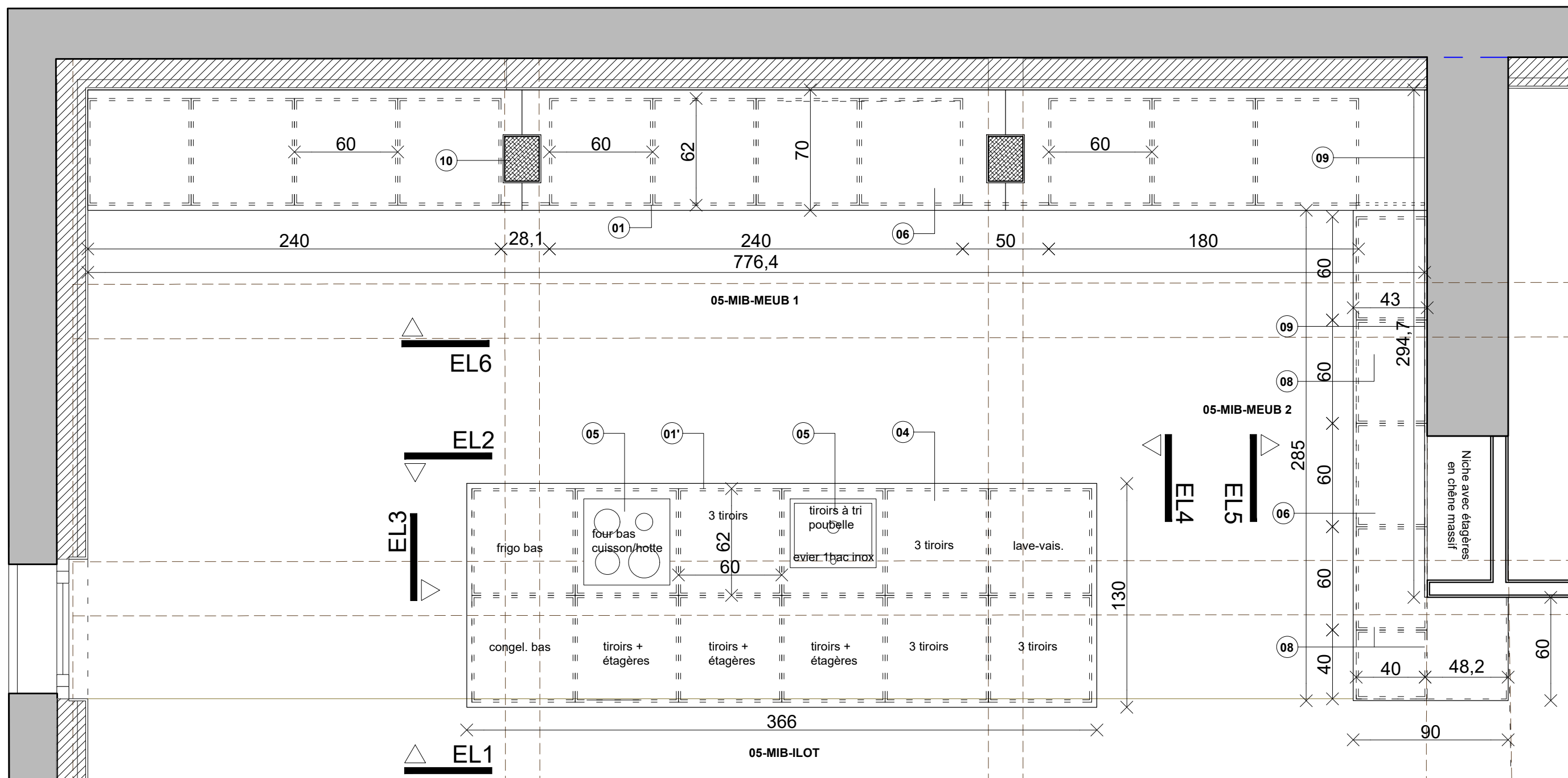

**PHASE PRO-DCE**

Transformation et extension du "Grand Chalet" pour création de la "MAISON ARIBERT"  
 Maître d'ouvrage:  
 C. ARIBERT  
 595, route du bouloud  
 38 410 Saint-Martin d'Uriage  
 Projet : Le Grand Chalet  
 Allée des cèdres  
 38410 Uriage-les-Bains

Image3606141781-2.jpg

12/05/2018

05-MIB-MEUB 1 et 2  
 05-MIB-ILOT

Elévations  
 Plans

1/25

05-01

Image3606141781-4.jpg

SORAETEC  
 91, rue général Mangin  
 38 000 GRENOBLE  
 04 76 49 09 17  
 soraetec@wanadoo.fr

Image3606141781-3.jpg

ENERCOBAT  
 3, rue du pré Bénévix  
 74 300 CLUSES  
 04 50 34 79 48  
 s.chatz@enercobat.com

Image3606141782.jpg

THERMIBEL  
 3, rue des pins  
 38 100 Grenoble  
 04 38 12 15 70  
 acoustique@thermibel.fr

Image3606141782-1.jpg

OPCI  
 3a, rur Joliot Curie  
 38 320 Eybens  
 04 76 24 95 00  
 marc.raynaud@opcig.com

Joëlle PERSONNAZ  
 mandataire  
 ARCHITECTE D.P.L.G.  
 7 chemin des chartreux  
 38 410 VAULNAVEYS-LE-HAUT  
 06 20 84 49 85 / 04 57 93 78 67  
 jpersonnaz.architecte@gmail.com

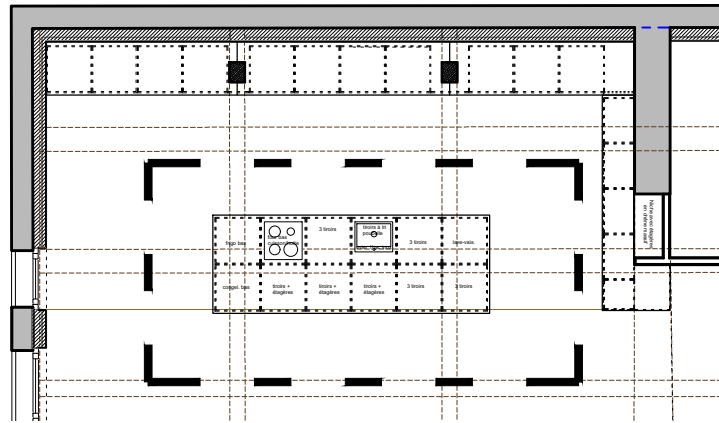

1. Module 60X60 système METOD de chez IKEA
- 1'. Module 60X60 système METOD MAXIMERA de chez IKEA
2. Façade blanc laqué brillant dans la gamme IKEA
- 2'. Poignée inox+cuir noir "Bjärned" IKEA
3. Plinthe IKEA assortie
4. Plan de travail en Granit noir sur mesure
5. Ensemble électroménager, robinetterie, bac au présent lot
6. Plan en de chêne massif. Finition huilée
7. Panneau fixe en chêne massif
8. Module 60X37 et 40X37 système METOD de chez IKEA
9. Dossieret en panneau bois stratifié noir satiné
10. Charpente bois existante

**Détail ensemble électroménager :**

- Evier 1 bac inox "Norrsjön" 54X44 IKEA
- Mitigeur avec douchette inox "Vimmern" IKEA
- Table de cuisson à induction noir "Smaklig" IKEA
- Four à air pulsé fonction pyrolyse, façade inox "Raffinerad" IKEA
- Lave-vaisselle encastrable "Rengora" IKEA
- Réfrigérateur bas encastrable "Svalna" IKEA+porte d'habillage laquée blanc brillant
- Congélateur bas encastrable "Djupfrysa" IKEA intégré A++ et porte d'habillage laquée blanc brillant

REPERAGE R+2

**05-MIB-ILOT**

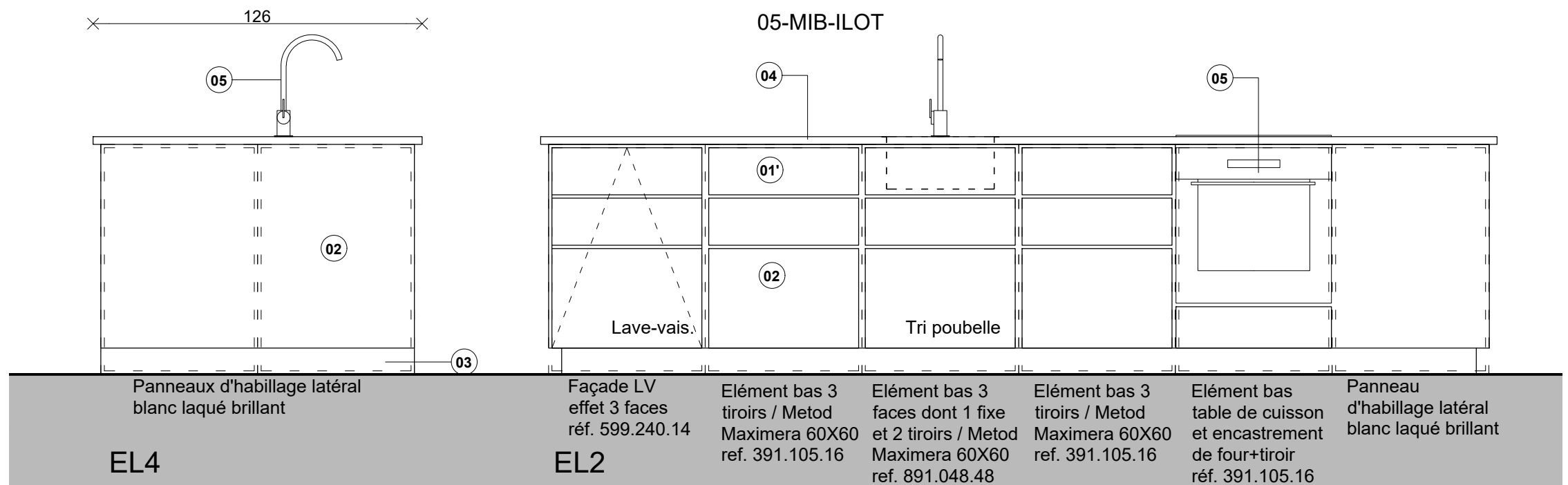
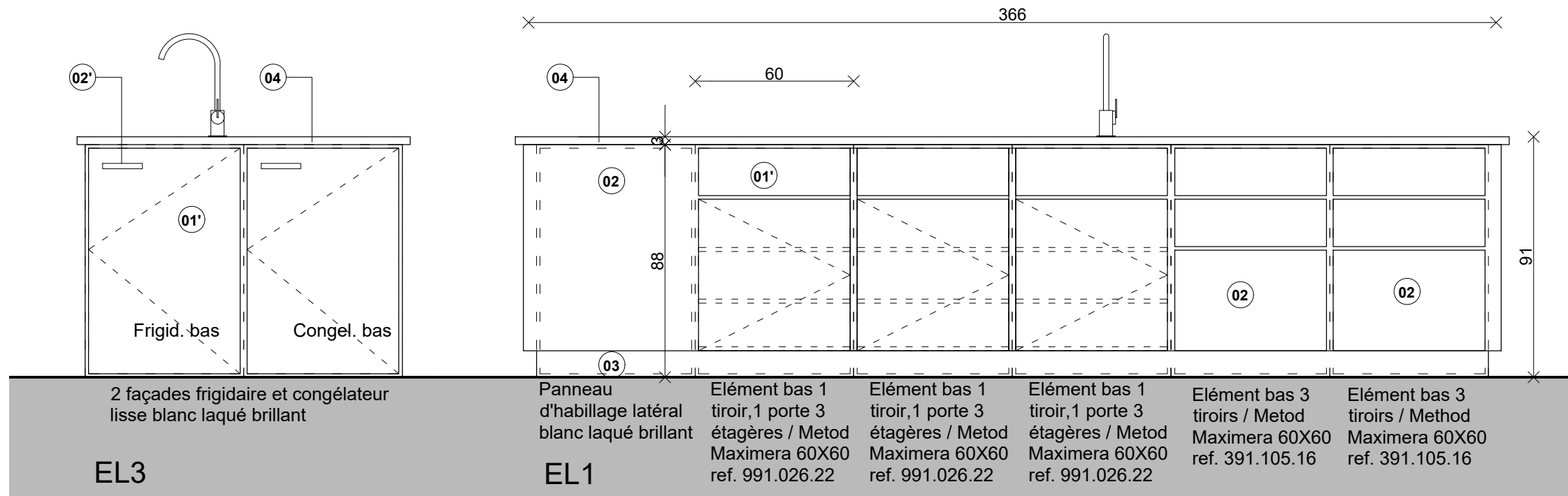

**PHASE PRO-DCE**

Transformation et extension du "Grand Chalet" pour création de la "MAISON ARIBERT"  
 Maître d'ouvrage: C. ARIBERT  
 595, route du bouloud 38 410 Saint-Martin d'Uriage  
 Projet : Le Grand Chalet Allée des cèdres 38410 Uriage-les-Bains

23/06/2018

05-MIB-MEUB 1 et 2  
 05-MIB-ILOT  
 Elevations Plans  
 1/25  
 05-02

image3606141781-4.jpg  
 SORAETEC  
 91, rue général Mangin  
 38 000 GRENOBLE  
 04 76 49 09 17  
 soraetec@wanadoo.fr  
 image3606141781-3.jpg  
 ENERCOBAT  
 3, rue du pré Bénévix  
 74 300 CLUSES  
 04 50 34 79 48  
 s.chatz@enercobat.com  
 image3606141782.jpg  
 THERMIBEL  
 3, rue des pins  
 38 100 Grenoble  
 04 38 12 15 70  
 acoustique@thermibel.fr  
 image3606141782-1.jpg  
 OPC  
 3a, rur Joliot Curie  
 38 320 Eybens  
 04 76 24 95 00  
 marc.raynaud@opcig.com  
 Joëlle PERSONNAZ  
 mandataire  
 ARCHITECTE D.P.L.G.  
 7 chemin des chartreux  
 38 410 VAULNAVEYS-LE-HAUT  
 06 20 84 49 85 / 04 57 93 78 67  
 jpersonnaz.architecte@gmail.com

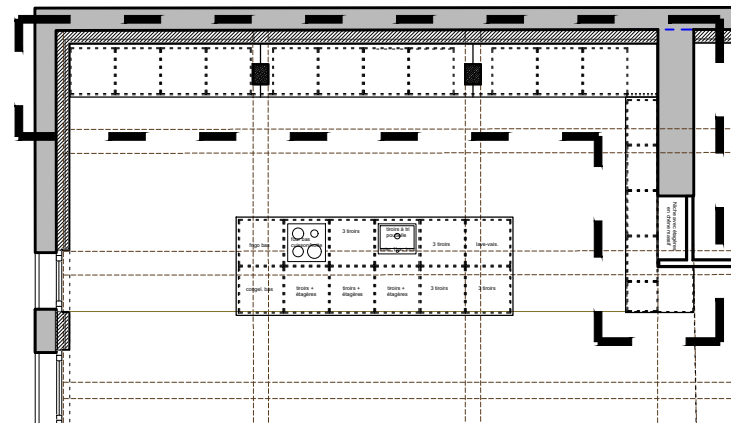

REPERAGE R+2

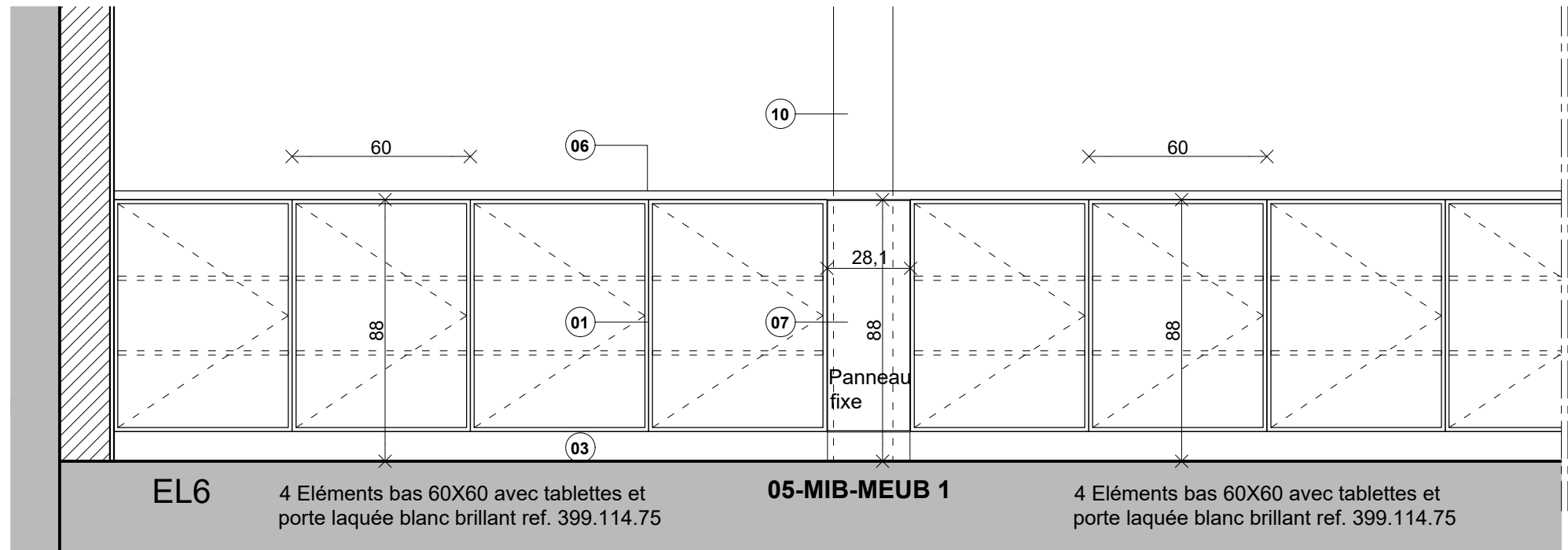

EL6

4 Eléments bas 60X60 avec tablettes et porte laquée blanc brillant ref. 399.114.75

05-MIB-MEUB 1

4 Eléments bas 60X60 avec tablettes et porte laquée blanc brillant ref. 399.114.75

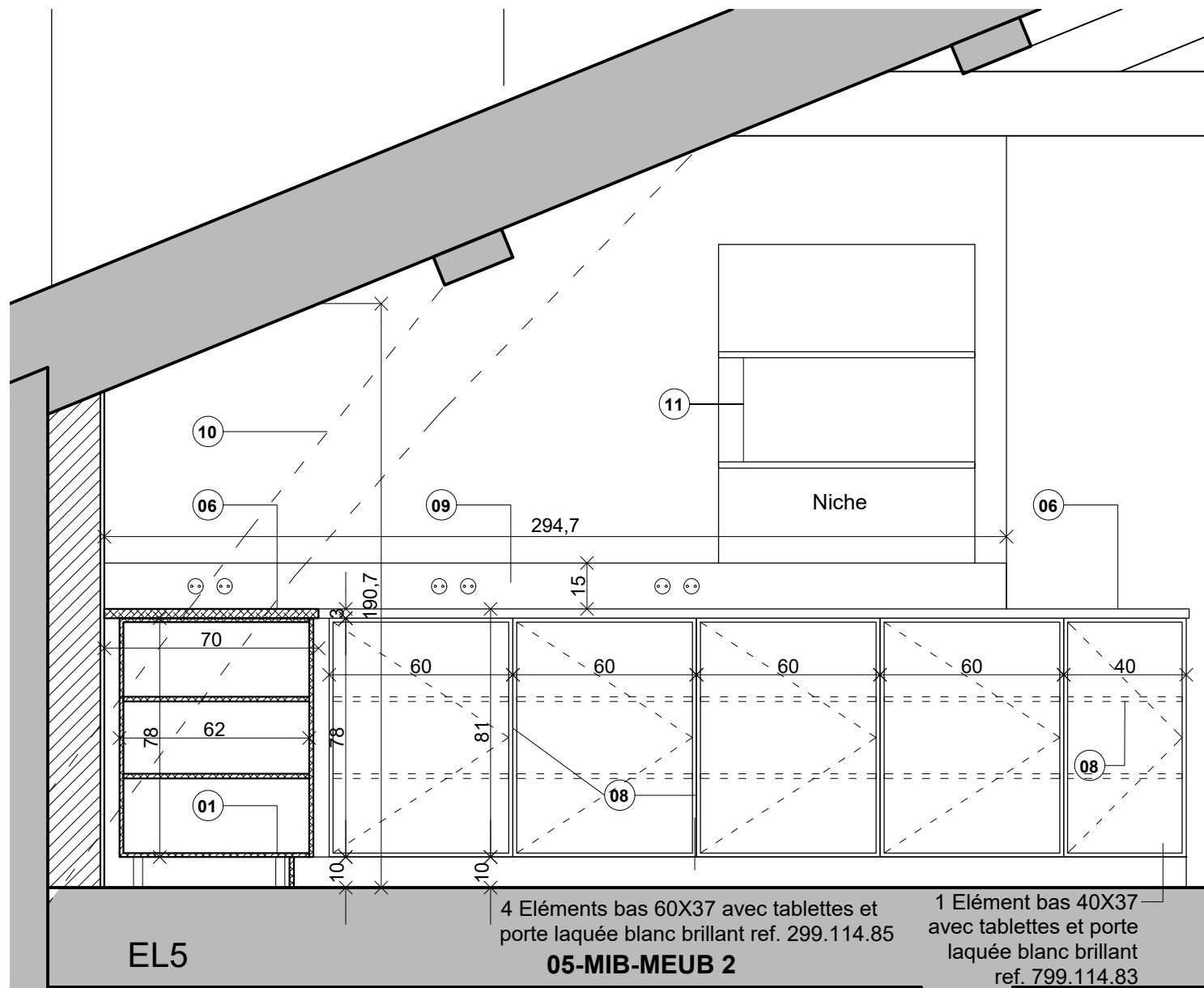

EL5

4 Eléments bas 60X37 avec tablettes et porte laquée blanc brillant ref. 299.114.85

05-MIB-MEUB 2

1 Elément bas 40X37 avec tablettes et porte laquée blanc brillant ref. 799.114.83

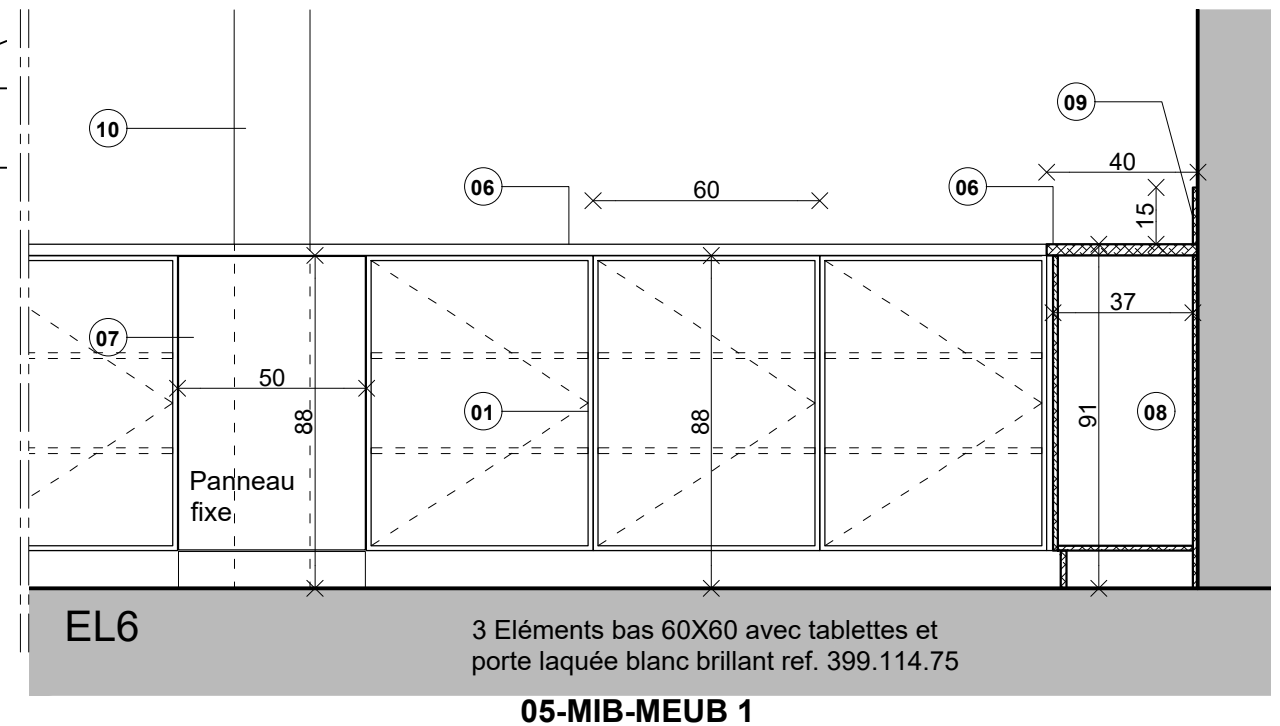

EL6

3 Eléments bas 60X60 avec tablettes et porte laquée blanc brillant ref. 399.114.75

05-MIB-MEUB 1

1. Module 60X60 système METHOD de chez IKEA
- 1'. Module 60X60 système METHOD MAXIMERA de chez IKEA
2. Façade blanc laqué brillant dans la gamme IKEA
- 2'. Poignée inox+cuir noir "Bjærned" IKEA
3. Plinthe IKEA assortie
4. Plan de travail en Granit noir sur mesure

5. Ensemble électroménager, robinetterie, bac au présent lot
6. Plan en de chêne massif. Finition huilée
7. Panneau fixe en chêne massif
8. Module 60X37 et 40X37 système METHOD de chez IKEA
9. Dossieret en panneau bois stratifié noir satiné
10. Charpente bois existante
11. Etagères en chêne massif

Transformation et extension du "Grand Chalet" pour création de la "MAISON ARIBERT"

Maitre d'ouvrage:  
C. ARIBERT  
595, route du bouloud  
38 410 Saint-Martin d'Uriage

Projet : Le Grand Chalet  
Allée des cèdres  
38410 Uriage-les-Bains

Image3606141781-2.jpg

23/06/2018

PHASE PRO-DCE

05-MIB-MEUB 1 et 2  
05-MIB-ILOT

Elévations  
Plans

1/20

05-03

Image3606141781-4.jpg

SORAETEC  
91, rue général Mangin  
38 000 GRENOBLE  
04 76 49 09 17  
soraetec@wanadoo.fr

Image3606141781-3.jpg

ENERCOBAT  
3, rue du pré Bénévix  
74 300 CLUSES  
04 50 34 79 48  
s.chaltz@enercobat.com

Image3606141782.jpg

THERMIBEL  
3, rue des pins  
38 100 Grenoble  
04 38 12 15 70  
acoustique@thermibel.fr

Image3606141782-1.jpg

OPCI  
3a, rur Joliot Curie  
38 320 Eybens  
04 76 24 95 00  
marc.raynaud@opci.com

Joëlle PERSONNAZ  
mandataire  
ARCHITECTE D.P.L.G.  
7 chemin des chartreux  
38 410 VAULNAVEYS-LE-HAUT  
06 20 84 49 85 / 04 57 93 78 67  
jpersonnaz.architecte@gmail.com

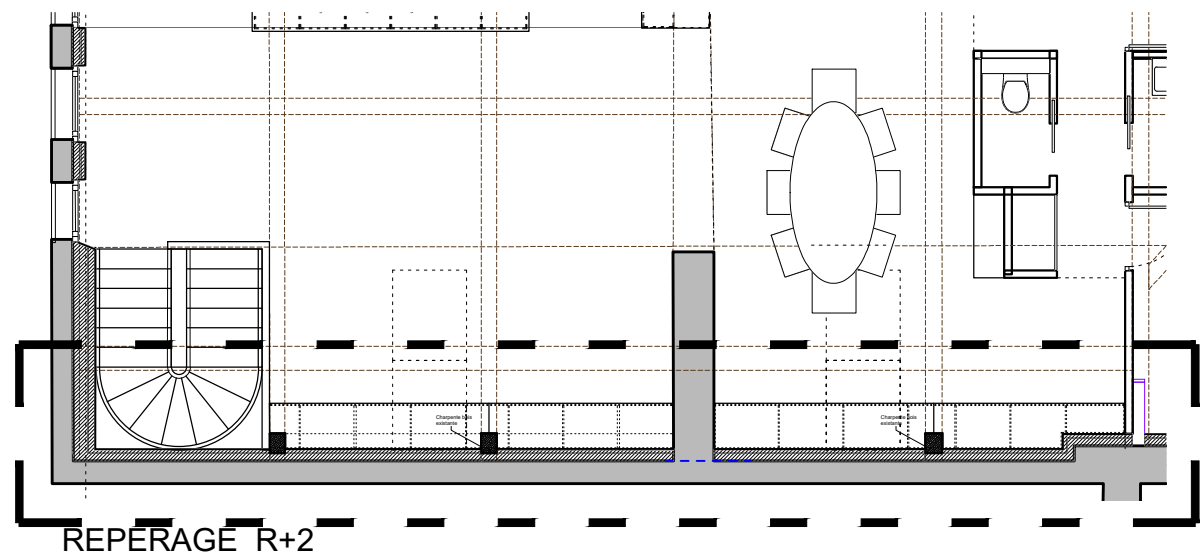

1. Meuble sur mesure composé :
- de caissons, étagères et fond en panneau MDF ép. 15mm. Étagères posées sur taquets réglables 3 niveaux
  - de porte et plan du dessus en chêne massif. Portes posées sur charnières invisibles, ouverture par pousse lâche.

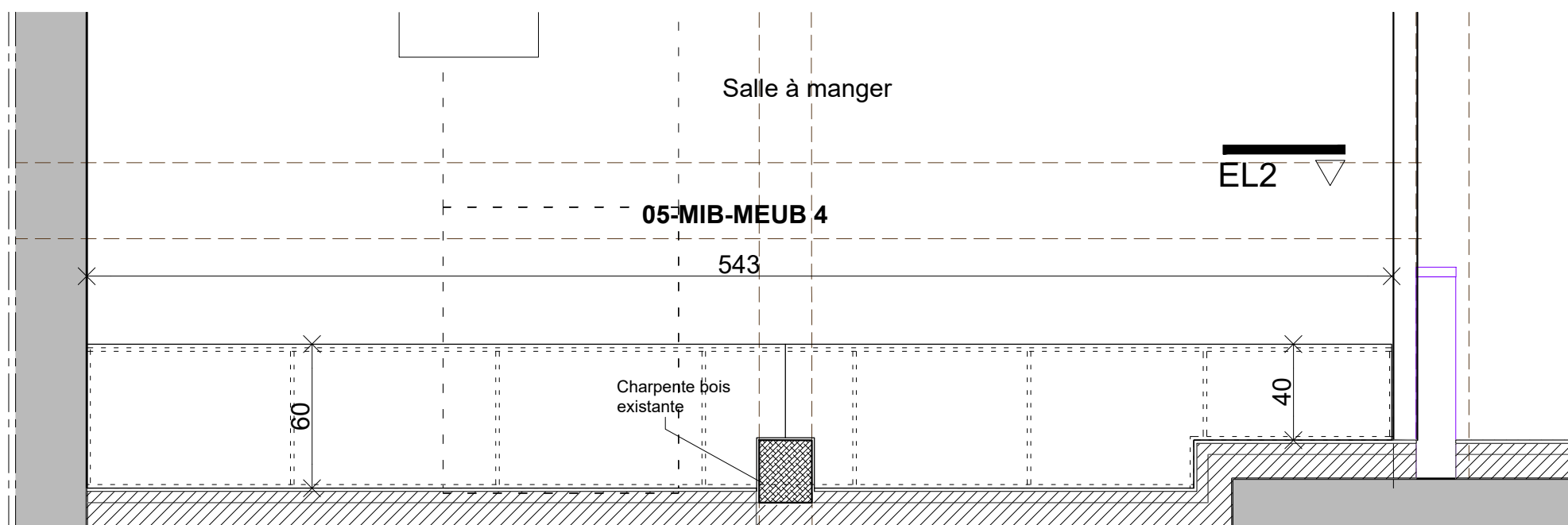
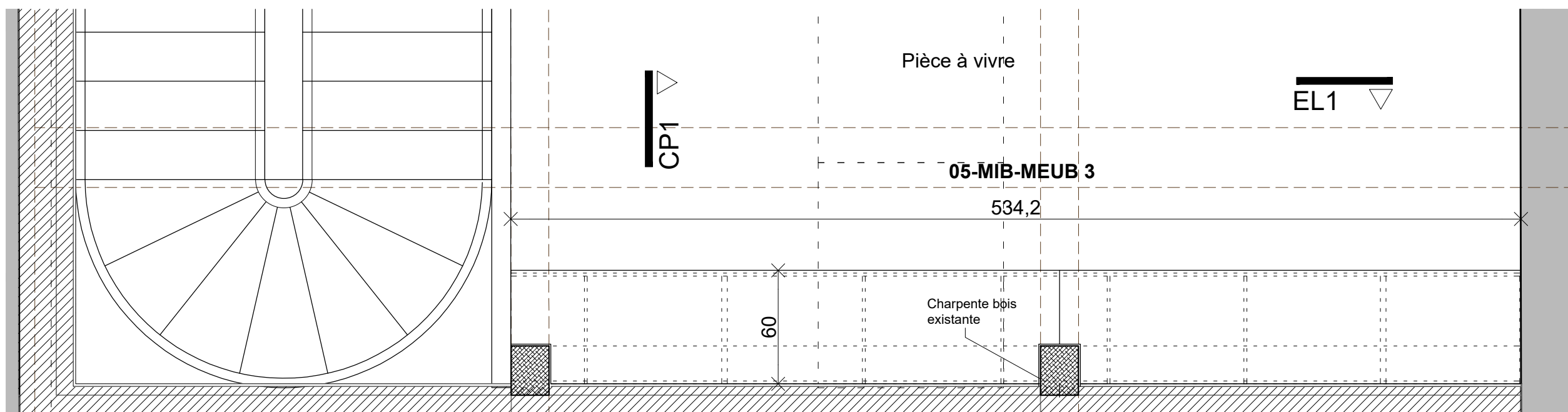

Transformation et extension du "Grand Chalet" pour création de la "MAISON ARIBERT"  
 Maître d'ouvrage: C. ARIBERT  
 595, route du bouloud  
 38 410 Saint-Martin d'Uriage  
 Projet : Le Grand Chalet  
 Allée des cèdres  
 38410 Uriage-les-Bains

Image3606141781-2.jpg

23/06/2018

PHASE PRO-DCE

05-MIB-MEUB 3 et 4 Plans

1/20

05-04

Image3606141781-4.jpg

SORAETEC  
 91, rue général Mangin  
 38 000 GRENOBLE  
 04 76 49 09 17  
 soraetec@wanadoo.fr

Image3606141781-3.jpg

ENERCOBAT  
 3, rue du pré Bénévix  
 74 300 CLUSES  
 04 50 34 79 48  
 s.chatz@enercobat.com

Image3606141782.jpg

THERMIBEL  
 3, rue des pins  
 38 100 Grenoble  
 04 38 12 15 70  
 acoustique@thermibel.fr

Image3606141782-1.jpg

OPCI  
 3a, rur Joliot Curie  
 38 320 Eybens  
 04 76 24 95 00  
 marc.raynaud@opcig.com

Joëlle PERSONNAZ  
 mandataire  
 ARCHITECTE D.P.L.G.  
 7 chemin des chartreux  
 38 410 VAULNAVEYS-LE-HAUT  
 06 20 84 49 85 / 04 57 93 78 67  
 jpersonnaz.architecte@gmail.com

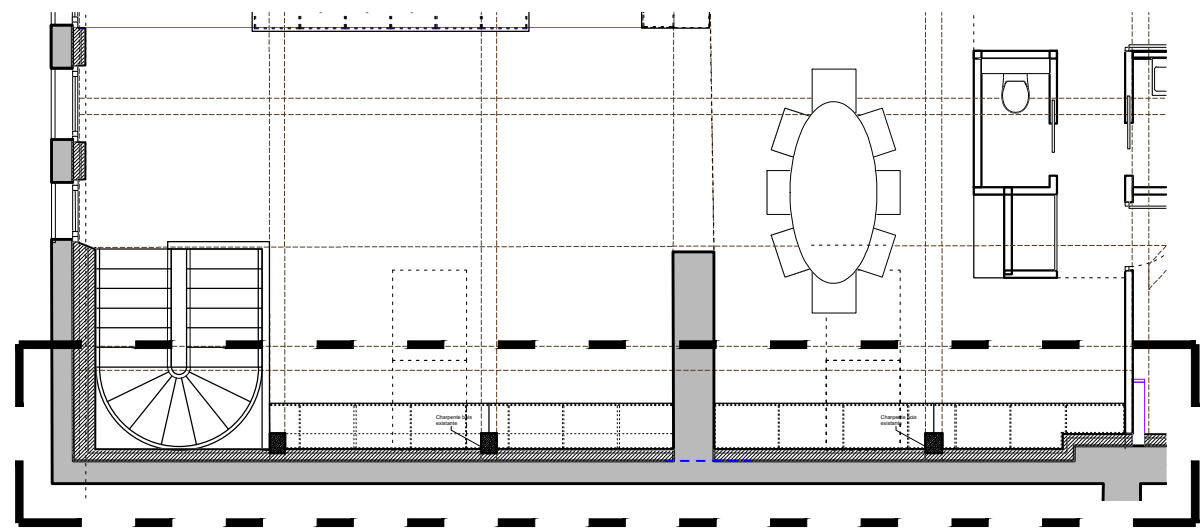

REPERAGE R+2

1. Meuble sur mesure composé :
- de caissons, étagères et fond en panneau MDF ép. 15mm. Étagères posées sur taquets réglables 3 niveaux
  - de porte et plan du dessus en chêne massif. Portes posées sur charnières invisibles, ouverture par pousse lâche.

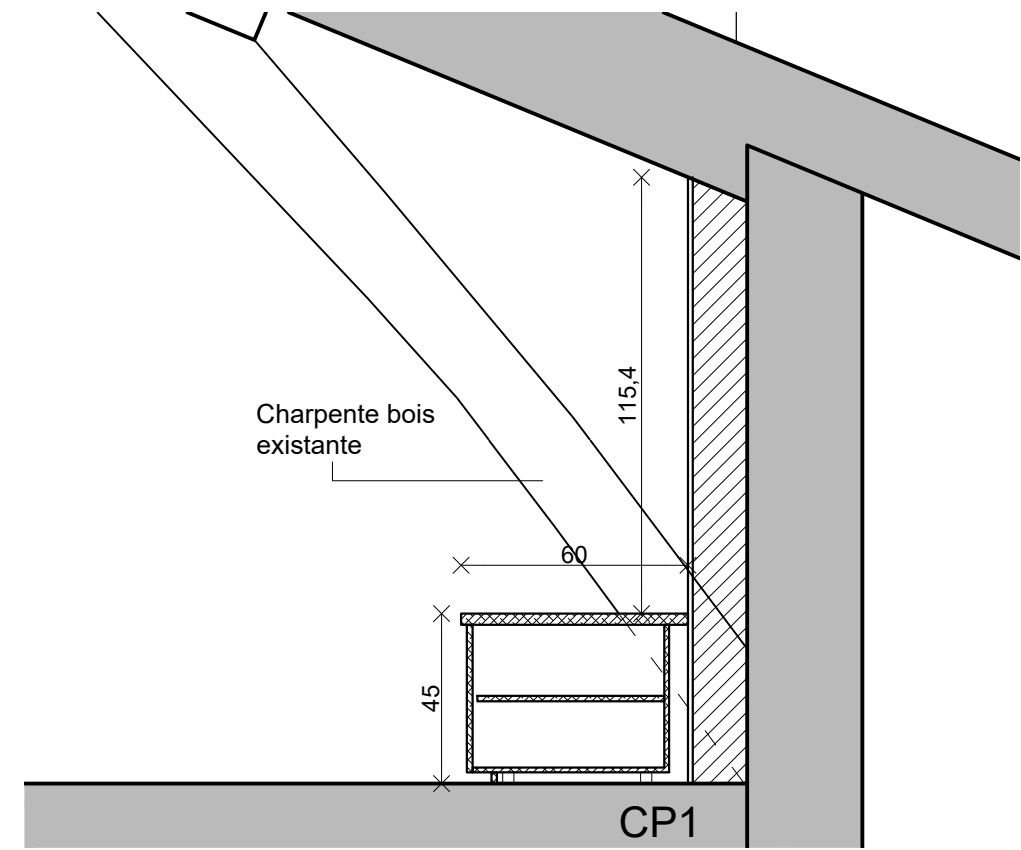

PHASE PRO-DCE

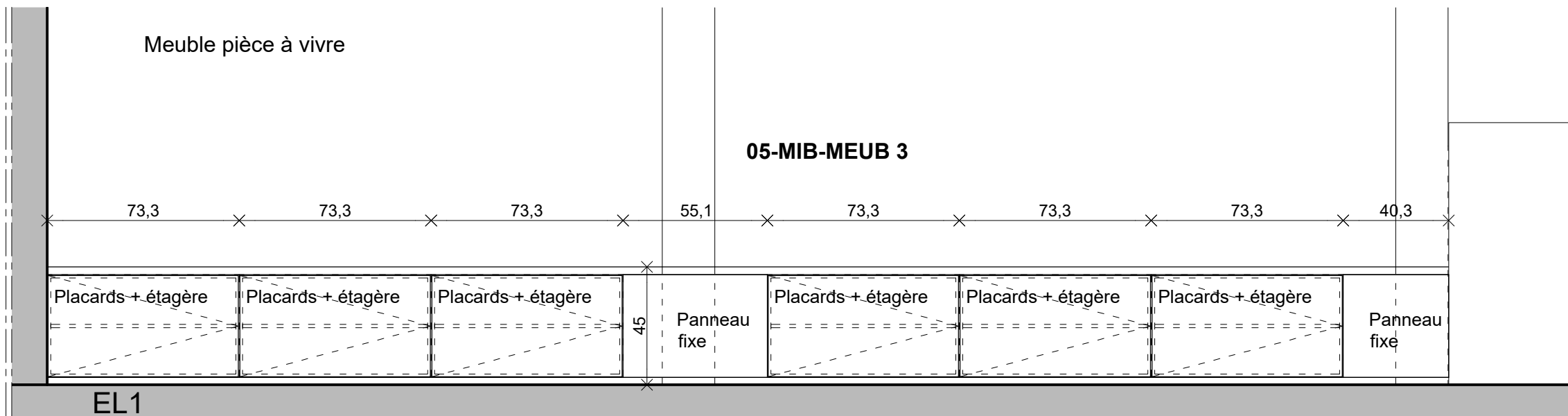

EL1

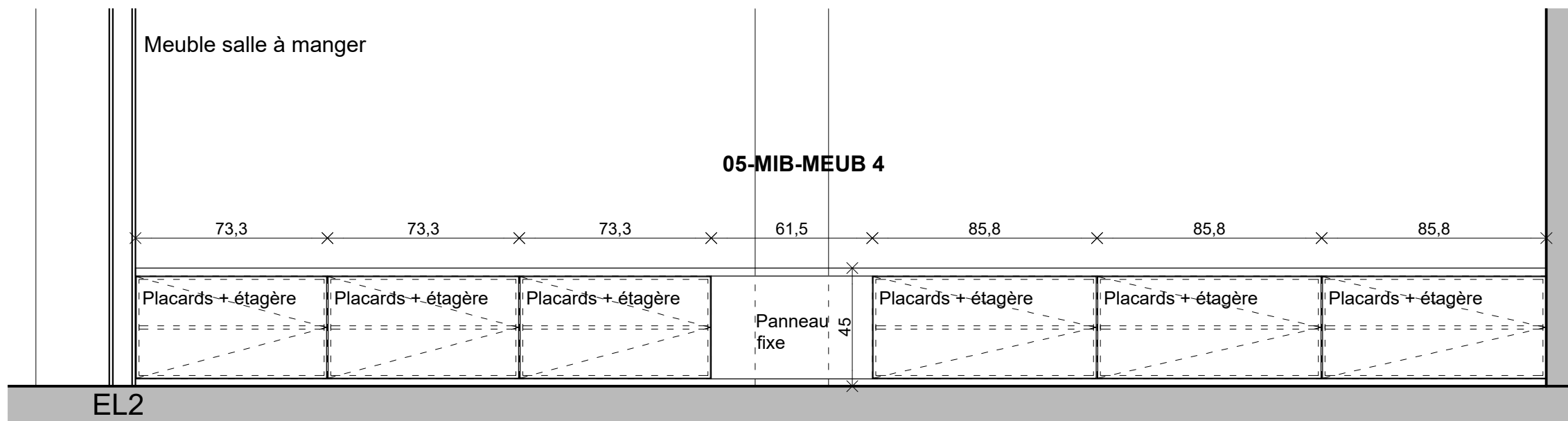

EL2



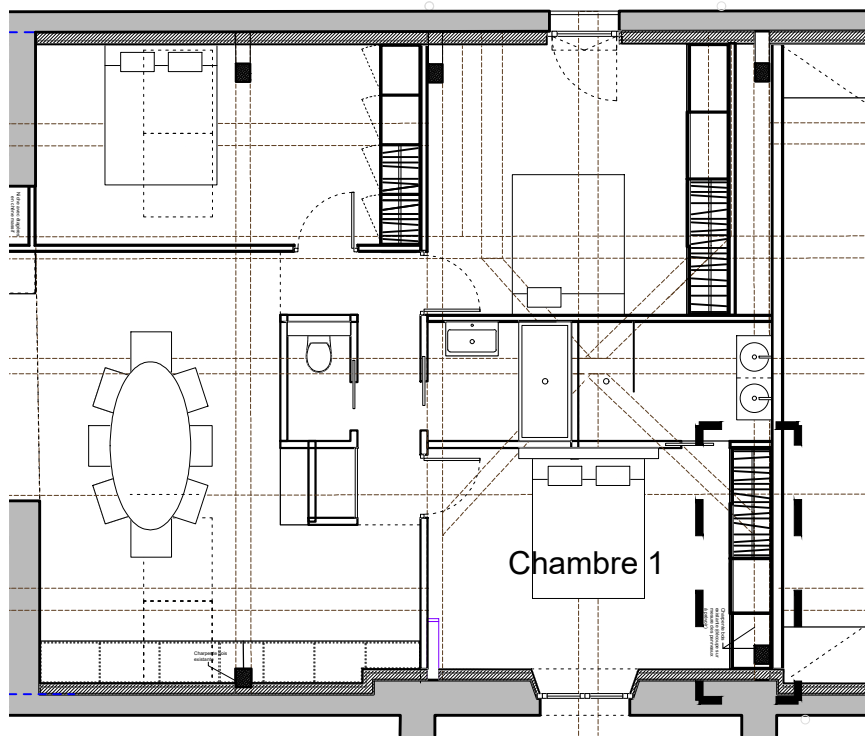

1. Jouées, séparatif, fond et étagères en panneau bois stratifié ép.15mm. Teinte au choix.
2. Porte coulissante en panneau MDF ép. 20 mm. Pose à fleur. Finition à peindre.
3. Imposte en panneau MDF ép. 15 mm, finition à peindre.
4. Poignées cuir IKEA "Osternäs"
5. Barre de suspension
6. Système coulissant par rails, butée de maintien butée d'arrêt, guide au sol, équerre de suspension
7. Porte battante en MDF ép. 15 mm sur mesure, trapézoïdale suivant rampant. Finition à peindre. Pose sur charnières invisibles.
8. Bandeau fixe en MDF ép.15mm finition à peindre.
9. Tiroirs en panneau MDF ép. 12mm. Pose sur glissières avec amortisseurs

REPERAGE R+2

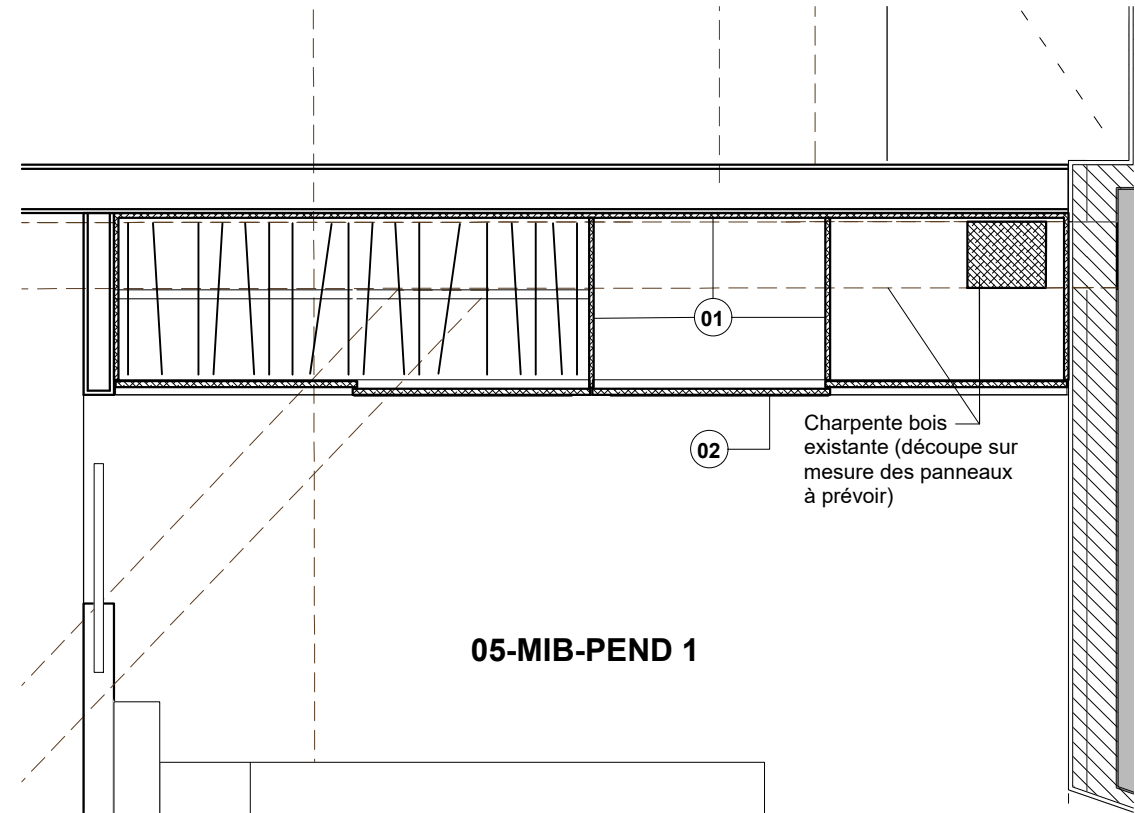

05-MIB-PEND 1

02 Charpente bois existante (découpe sur mesure des panneaux à prévoir)

Coupe de principe sur penderie

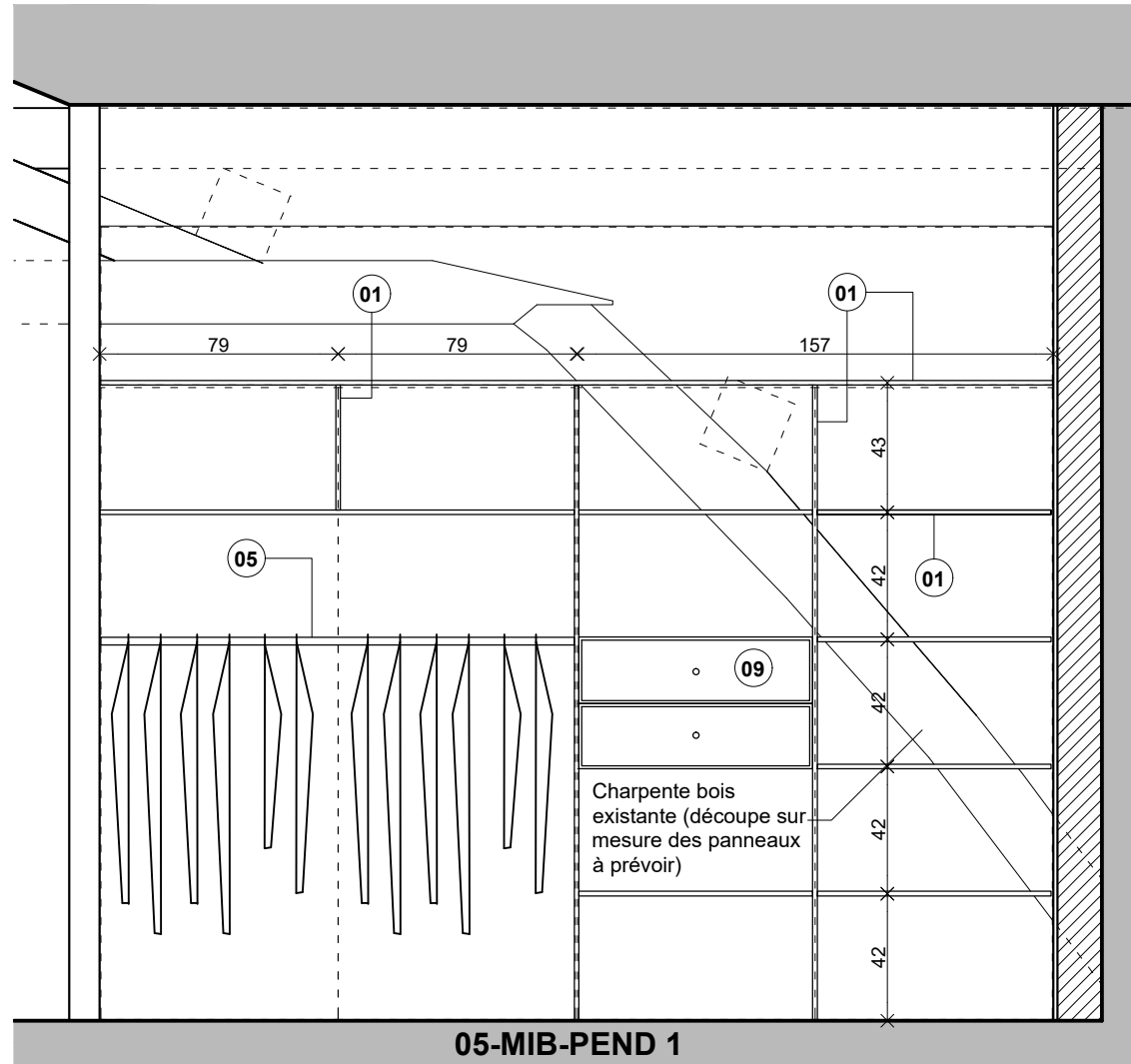
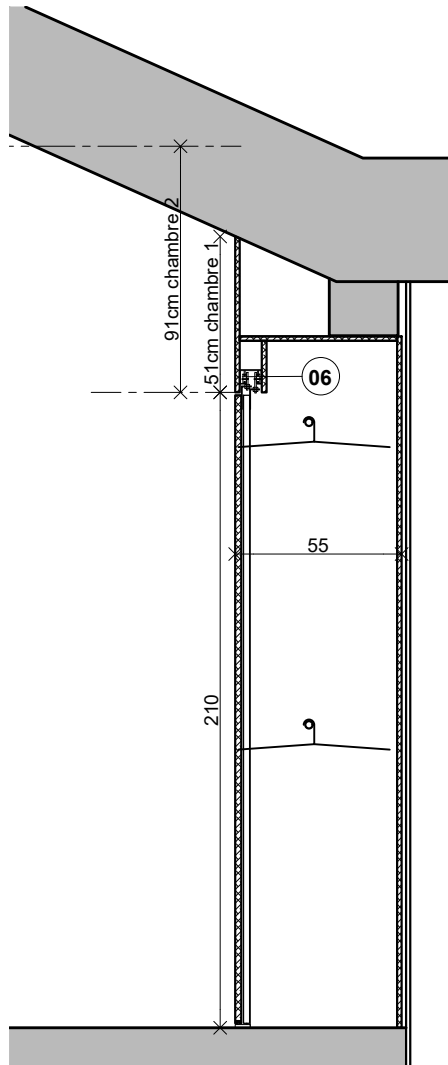

05-MIB-PEND 1

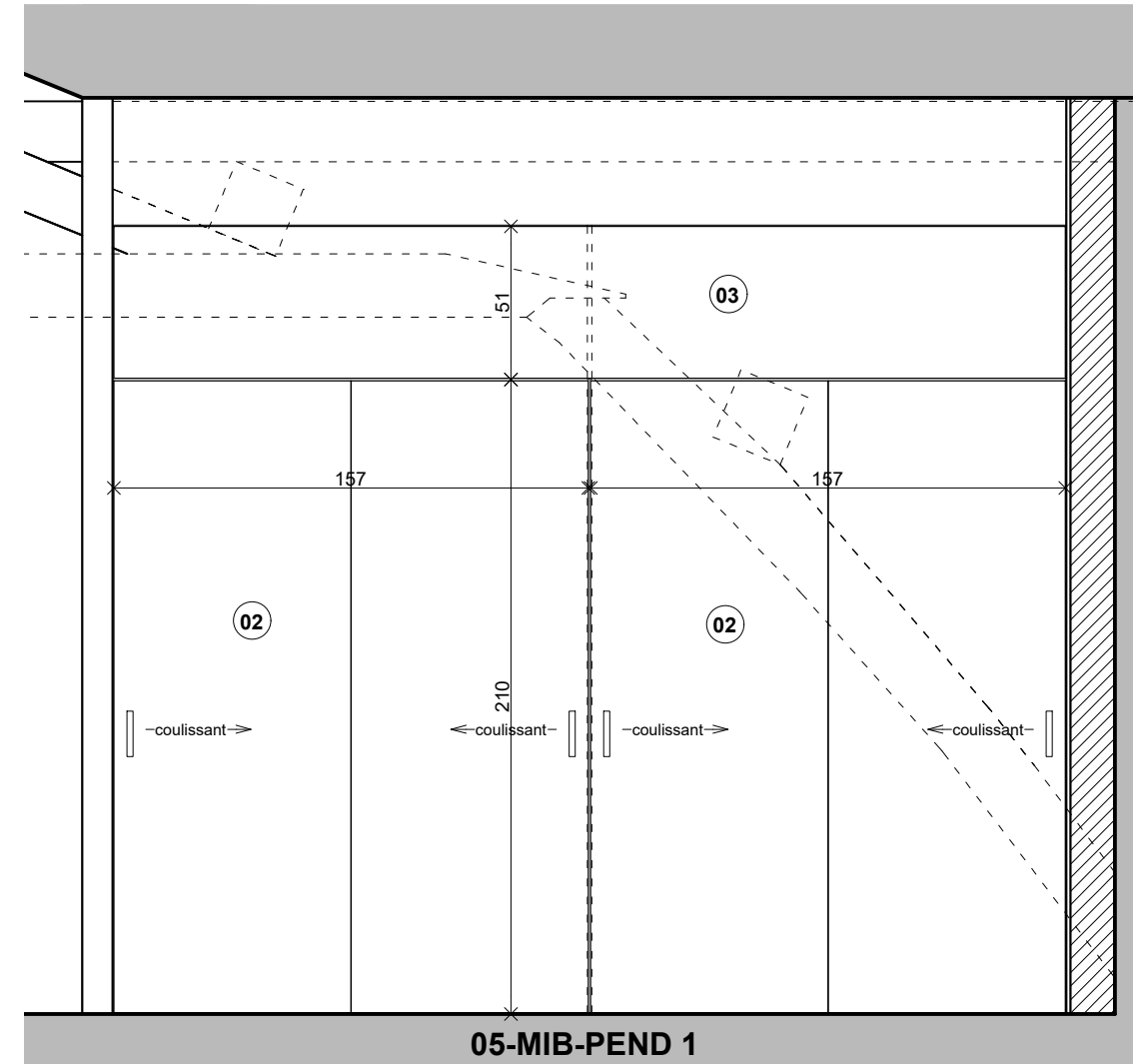

05-MIB-PEND 1

Transformation et extension du "Grand Chalet" pour création de la "MAISON ARIBERT"

Maître d'ouvrage:  
C. ARIBERT  
595, route du bouloud  
38 410 Saint-Martin d'Uriage

Projet : Le Grand Chalet  
Allée des cèdres  
38410 Uriage-les-Bains

Image3606141781-2.jpg

23/06/2018

05-MIB-PEND 1  
Plan  
Coupe  
Élévation

1/25

05-06

PHASE PRO-DCE

Image3606141781-4.jpg

SORAETEC  
91, rue général Mangin  
38 000 GRENOBLE  
04 76 49 09 17  
soraetec@wanadoo.fr

Image3606141781-3.jpg

ENERCOBAT  
3, rue du pré Bénévix  
74 300 CLUSES  
04 50 34 79 48  
s.chalz@enercobat.com

Image3606141782.jpg

THERMIBEL  
3, rue des pins  
38 100 Grenoble  
04 38 12 15 70  
acoustique@thermibel.fr

Image3606141782-1.jpg

OPCI  
3a, rur Joliot Curie  
38 320 Eybens  
04 76 24 95 00  
marc.raynaud@opcig.com

Joëlle PERSONNAZ  
mandataire  
ARCHITECTE D.P.L.G.  
7 chemin des chartreux  
38 410 VAULNAVEYS-LE-HAUT  
06 20 84 49 85 / 04 57 93 78 67  
jpersonnaz.architecte@gmail.com

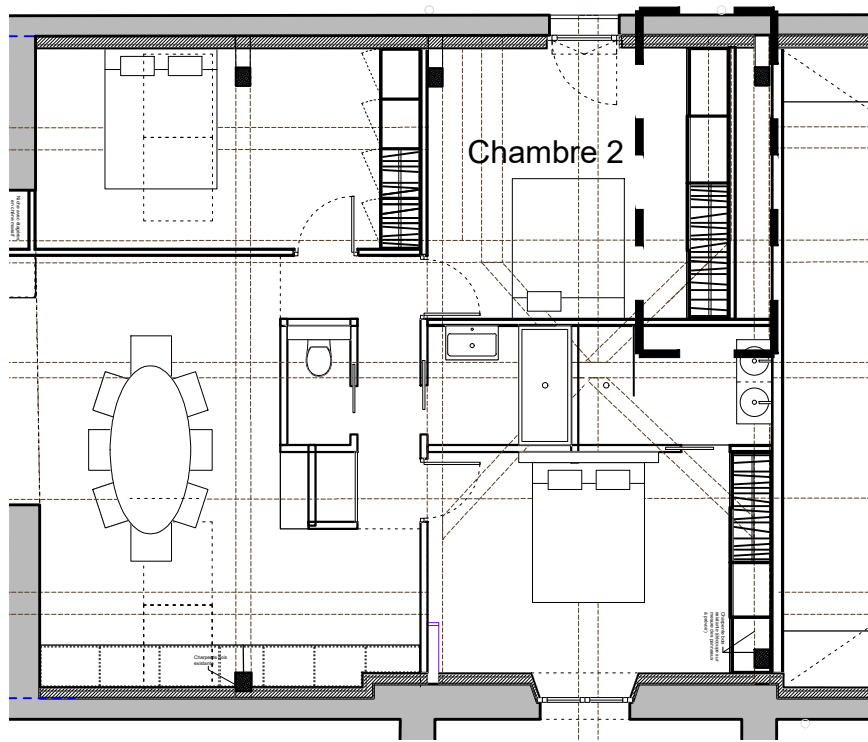

REPERAGE R+2

1. Jouées, séparatif, fond et étagères en panneau bois stratifié ép.15mm. Teinte au choix.
2. Porte coulissante en panneau MDF ép. 20 mm. Pose à fleur. Finition à peindre.
3. Imposte en panneau MDF ép. 15 mm, finition à peindre.
4. Poignées cuir IKEA "Osternäs"
5. Barre de suspension
6. Système coulissant par rails, butée de maintien butée d'arrêt, guide au sol, équerre de suspension
7. Porte battante en MDF ép. 15 mm sur mesure, trapézoïdale suivant rampant. Finition à peindre. Pose sur charnières invisibles.
8. Bandeau fixe en MDF ép.15mm finition à peindre.
9. Tiroirs en panneau MDF ép. 12mm. Pose sur glissières avec amortisseurs

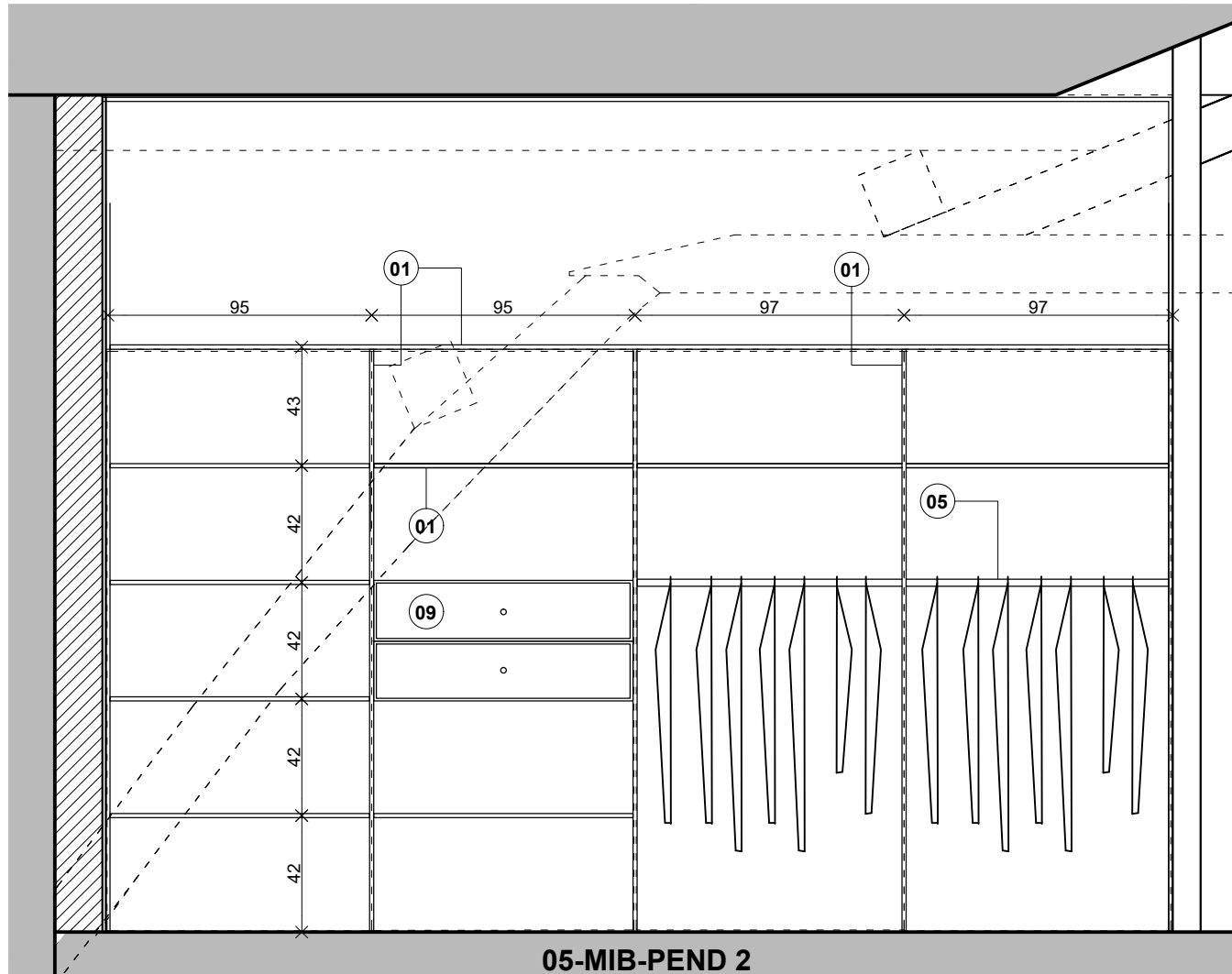
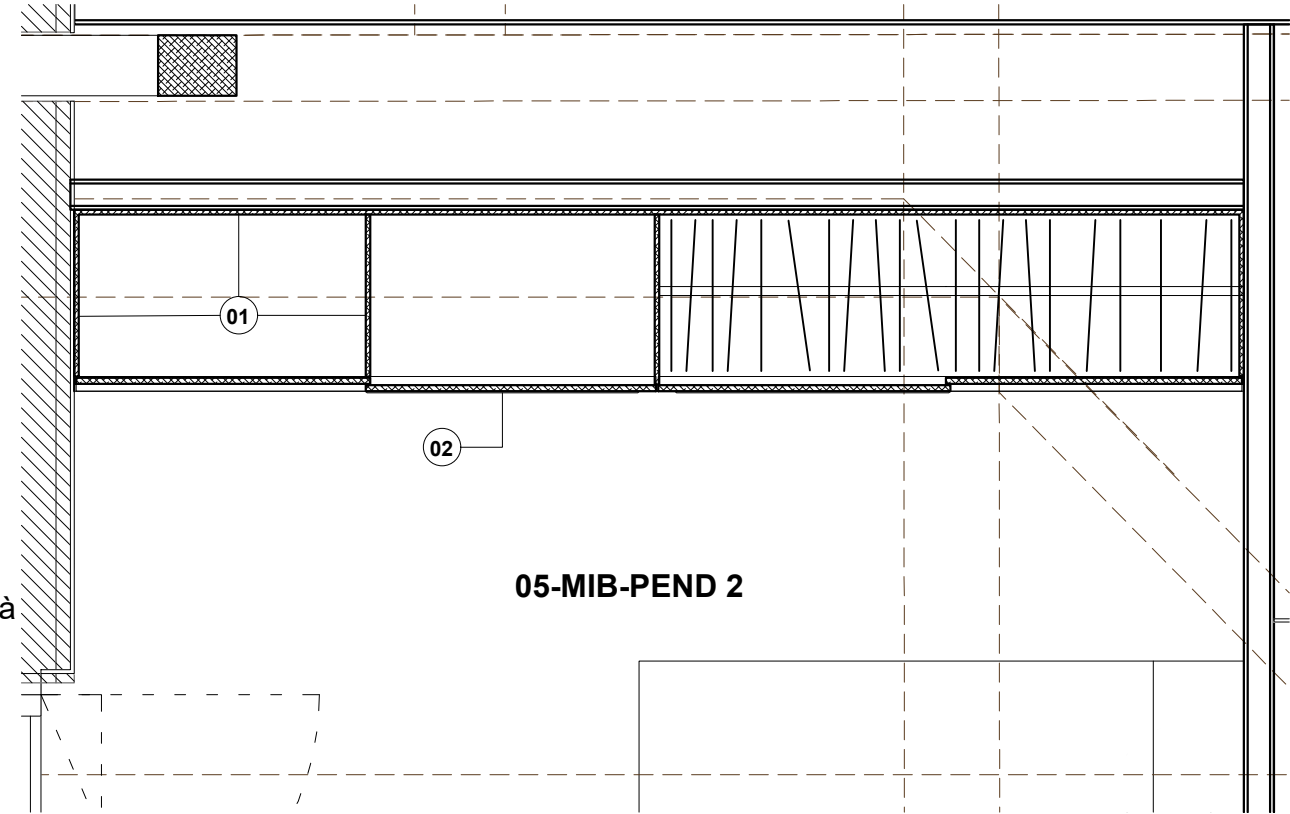

05-MIB-PEND 2

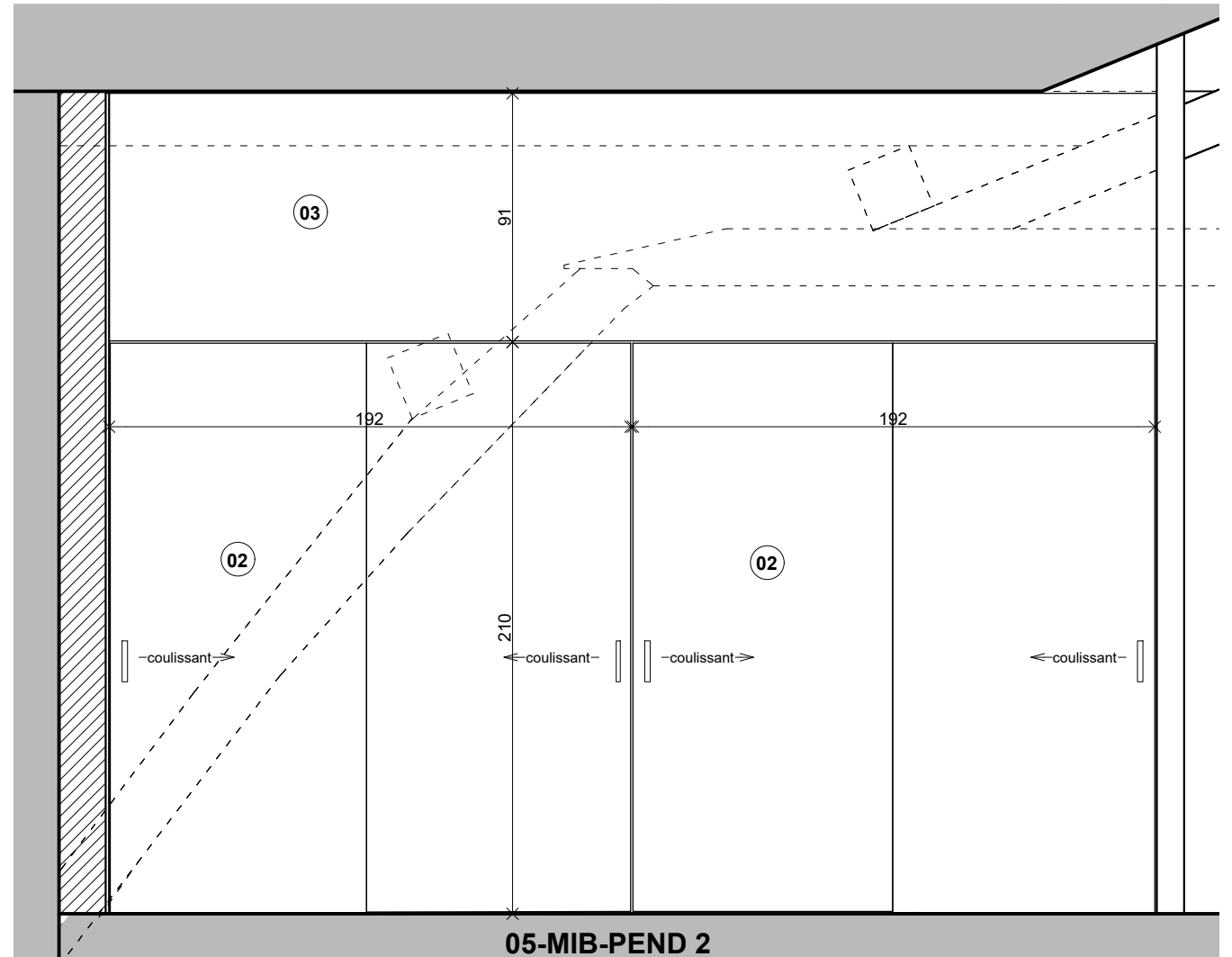

05-MIB-PEND 2

Transformation et extension du "Grand Chalet" pour création de la "MAISON ARIBERT"

Maître d'ouvrage:  
C. ARIBERT  
595, route du bouloud  
38 410 Saint-Martin d'Uriage

Projet : Le Grand Chalet  
Allée des cèdres  
38410 Uriage-les-Bains

Image3606141781-2.jpg

23/06/2018

05-MIB-PEND 2  
Plan  
Coupe  
Élévation

1/25

05-07

PHASE PRO-DCE

Image3606141781-4.jpg

SORAETEC  
91, rue général Mangin  
38 000 GRENOBLE  
04 76 49 09 17  
soraetec@wanadoo.fr

Image3606141781-3.jpg

ENERCOBAT  
3, rue du pré Bénévix  
74 300 CLUSES  
04 50 34 79 48  
s.chaltz@enercobat.com

Image3606141782.jpg

THERMIBEL  
3, rue des pins  
38 100 Grenoble  
04 38 12 15 70  
acoustique@thermibel.fr

Image3606141782-1.jpg

OPCI  
3a, rur Joliot Curie  
38 320 Eybens  
04 76 24 95 00  
marc.raynaud@opcig.com

Joëlle PERSONNAZ  
mandataire  
ARCHITECTE D.P.L.G.  
7 chemin des chartreux  
38 410 VAULNAVEYS-LE-HAUT  
06 20 84 49 85 / 04 57 93 78 67  
jpersonnaz.architecte@gmail.com

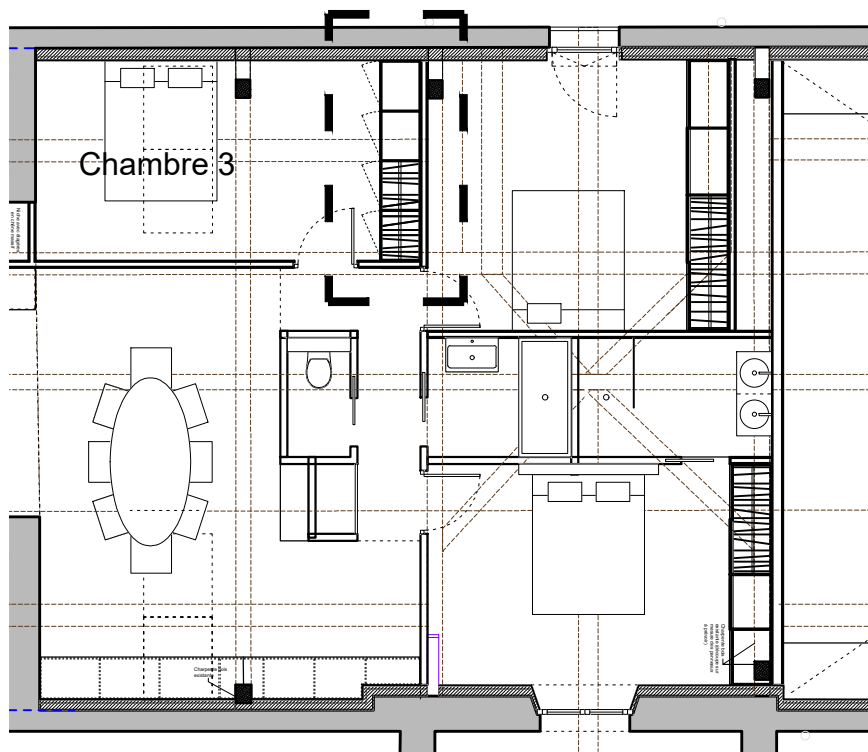

REPERAGE R+2

1. Jouées, séparatif, fond et étagères en panneau bois stratifié ép. 15mm. Teinte au choix.
2. Porte coulissante en panneau MDF ép. 20 mm. Pose à fleur. Finition à peindre.
3. Imposte en panneau MDF ép. 15 mm, finition à peindre.
4. Poignées cuir IKEA "Osternäs"
5. Barre de suspension
6. Système coulissant par rails, butée de maintien butée d'arrêt, guide au sol, équerre de suspension
7. Porte battante en MDF ép. 15 mm sur mesure, trapézoïdale suivant rampant. Finition à peindre. Pose sur charnières invisibles.
8. Bandeau fixe en MDF ép. 15mm finition à peindre.
9. Tiroirs en panneau MDF ép. 12mm. Pose sur glissières avec amortisseurs

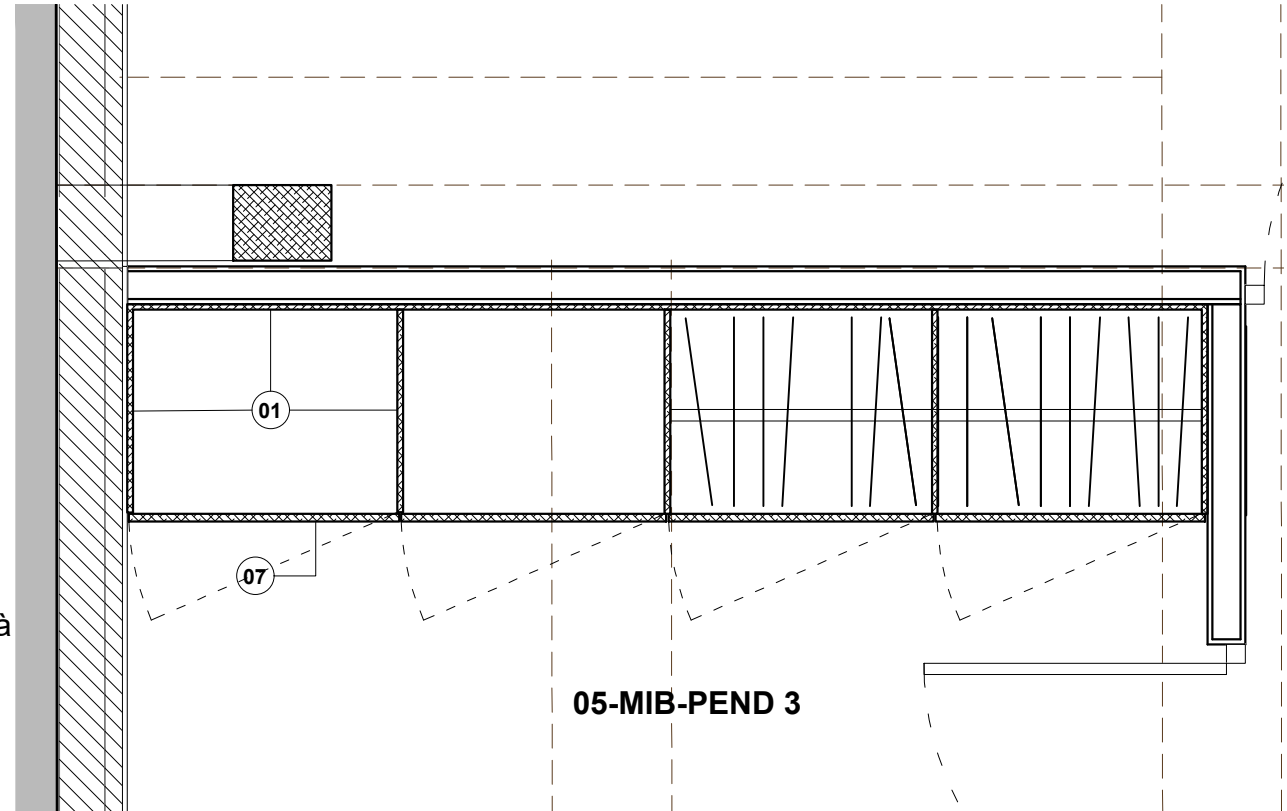

05-MIB-PEND 3

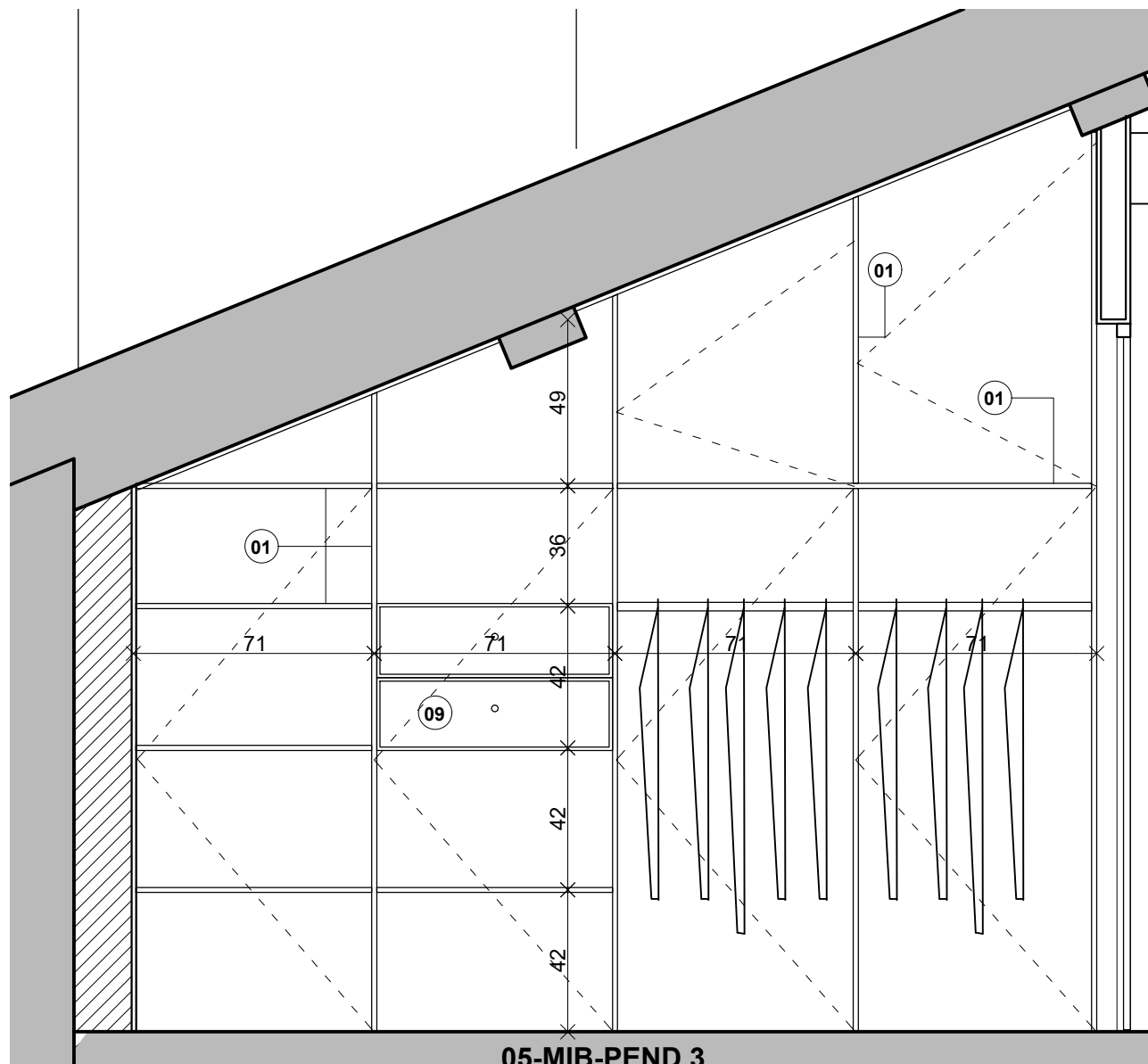

05-MIB-PEND 3

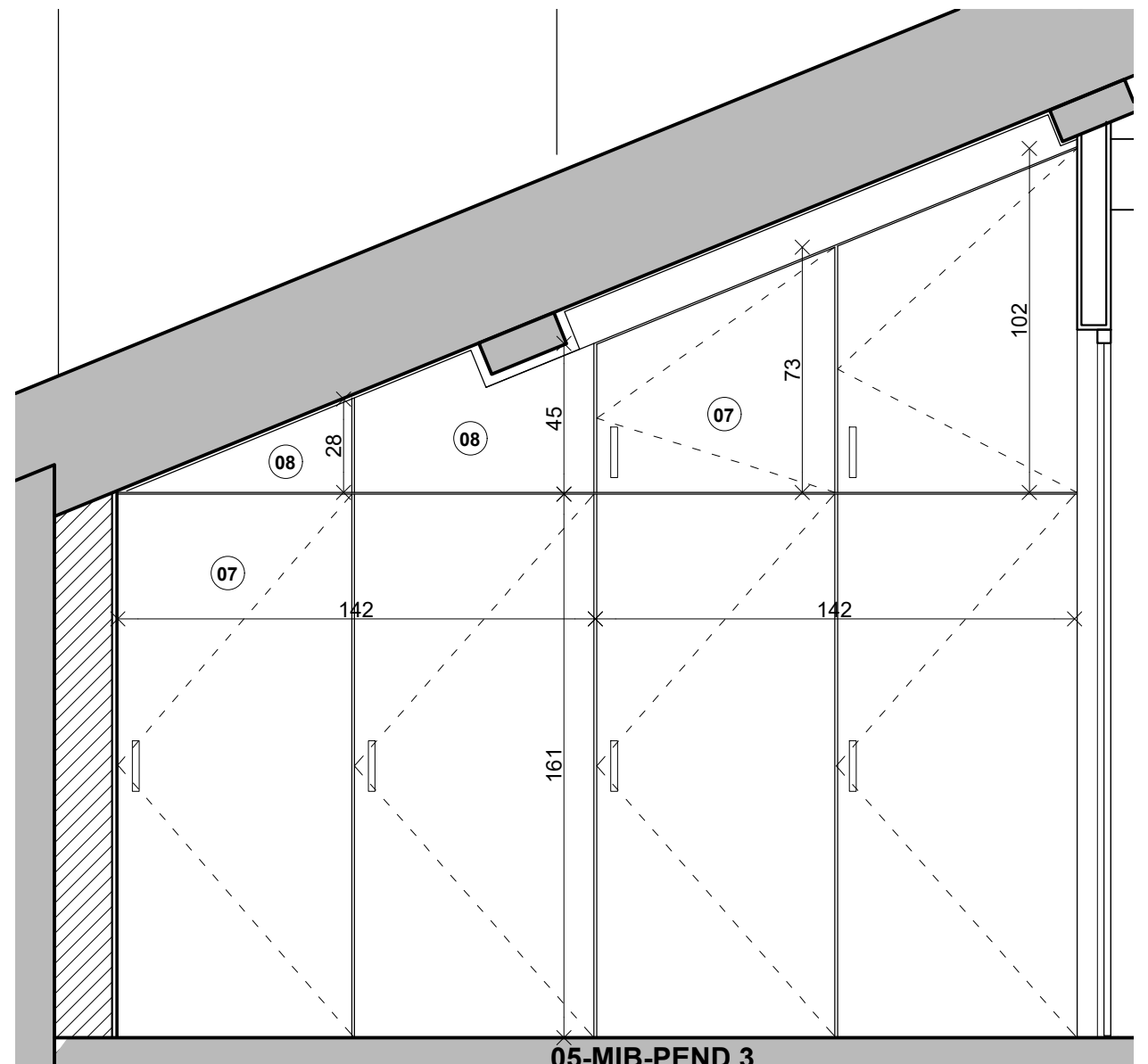

05-MIB-PEND 3

Transformation et extension du "Grand Chalet" pour création de la "MAISON ARIBERT"

Maitre d'ouvrage:  
C. ARIBERT  
595, route du bouloud  
38 410 Saint-Martin d'Uriage

Projet : Le Grand Chalet  
Allée des cèdres  
38410 Uriage-les-Bains

Image3606141781-2.jpg

23/06/2018

05-MIB-PEND 3  
Plan  
Coupe  
Élévation

1/20

05-08

PHASE PRO-DCE

Image3606141781-4.jpg

SORAEDEC  
91, rue général Mangin  
38 000 GRENOBLE  
04 76 49 09 17  
soraetec@wanadoo.fr

Image3606141781-3.jpg

ENERCOBAT  
3, rue du pré Bénévix  
74 300 CLUSES  
04 50 34 79 48  
s.chaltz@enercobat.com

Image3606141782.jpg

THERMIBEL  
3, rue des pins  
38 100 Grenoble  
04 38 12 15 70  
acoustique@thermibel.fr

Image3606141782-1.jpg

OPCI  
3a, rur Joliot Curie  
38 320 Eybens  
04 76 24 95 00  
marc.raynaud@opci.com

Joëlle PERSONNAZ  
mandataire  
ARCHITECTE D.P.L.G.  
7 chemin des chartreux  
38 410 VAULNAVEYS-LE-HAUT  
06 20 84 49 85 / 04 57 93 78 67  
jpersonnaz.architecte@gmail.com