3 ARC04 Coupe hall entrée
1 : 100

6 ARC04 Coupe escalier extérieur accessible.
1 : 100

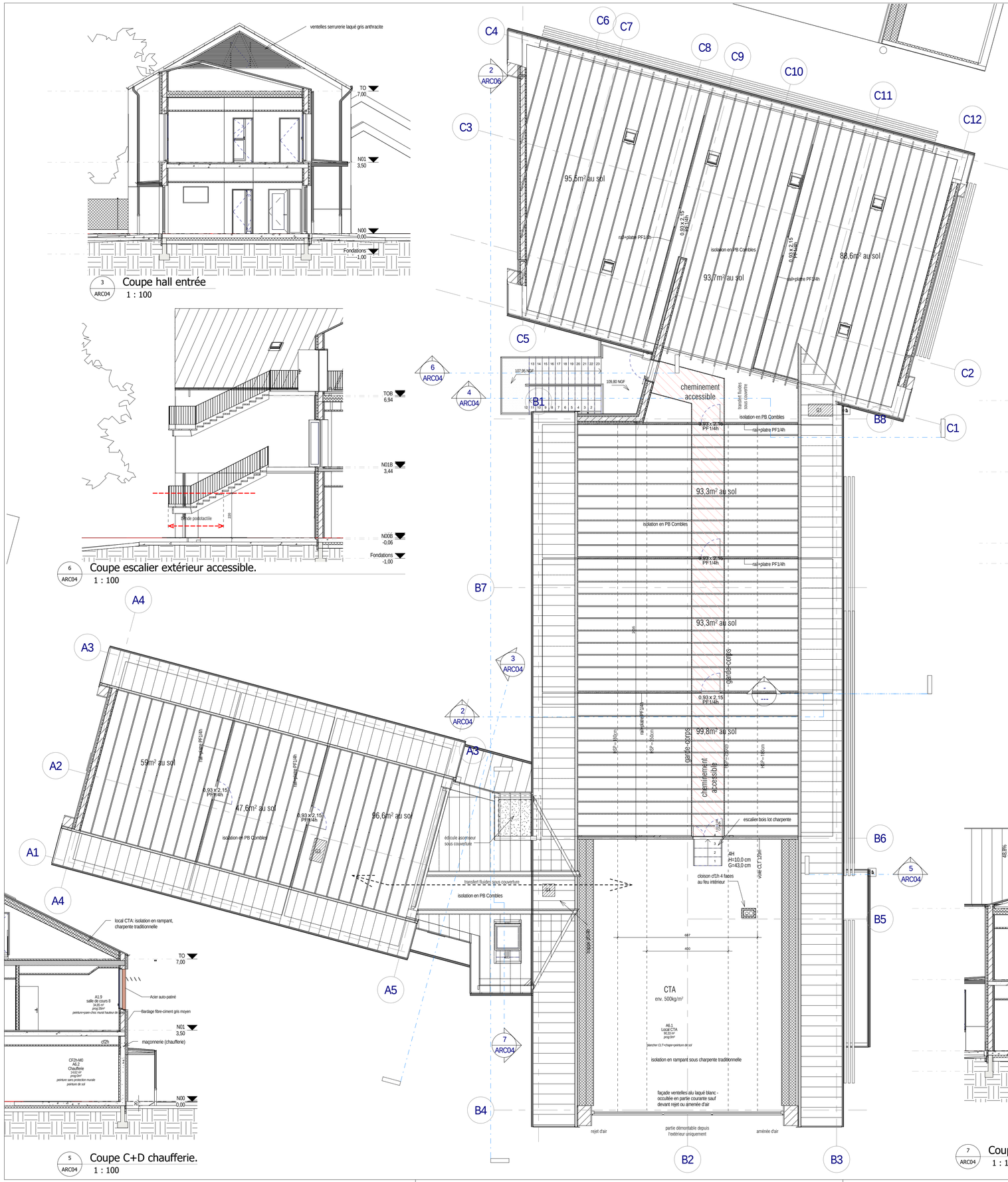

5 ARC04 Coupe C+D chaufferie.
1 : 100

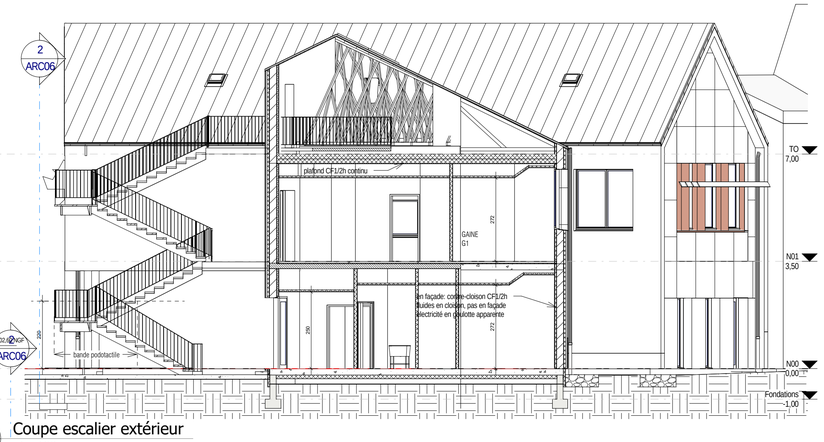

4 ARC04 Coupe escalier extérieur
1 : 100

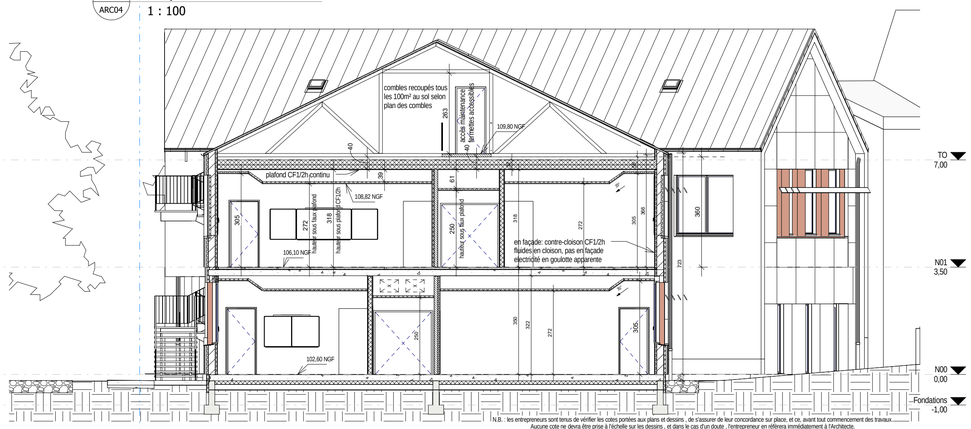

2 ARC04 Coupe local CTA
1 : 100

N.B. : les entrepreneurs sont tenus de vérifier les cotes portées aux plans et dessins , de s'assurer de leur concordance sur place, et ce, avant tout commencement des travaux.
Aucune cote ne devra être prise à l'échelle sur les dessins , et dans le cas d'un doute , l'entrepreneur en référera immédiatement à l'Architecte.
Faute de se conformer à ces prescriptions, l'entrepreneur deviendra responsable de toutes erreurs relevées sur place et supportera toutes les conséquences de toutes natures qui pourraient en résulter, jusque et y compris la réfection complète des ouvrages concernés quel que soit le degré d'avancement des travaux.

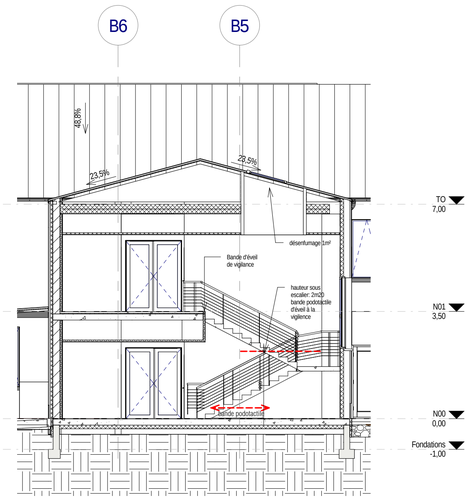

7 ARC04 Coupe sur escalier.
1 : 100

Institut de Formation de Soins Infirmiers

13 av. Emile Gounin 37400 AMBOISE

MAITRE D'OUVRAGE
REGION CENTRE VAL DE LOIRE
9, rue Pierre Lentin 45041 Orléans Cedex 1
02.38.70.30.30

MOE: **S.A.R.L. L'HEUDE & L'HEUDE ARCHITECTES**
22 Quai des Augustins 45100 ORLEANS
Tel.: 02.38.66.66.95 - Fax: 02.38.55.29.13
contact : secretariat@lheude.com

bet FLUIDES, VRD: **EGIS BATIMENT CENTRE-OUEST**
60 Rue Blaise PASCAL - CS 24305 - 37043 TOURS CEDEX
contact : egis.batiment-tours@egis.fr
Tel : 02.47.31.04.80 - Fax : 02.47.31.04.07

OPC: **EICO INGENIERIE**
15 rue Cardinal Georges d'Amboise 37400 AMBOISE
Tel.: 02.47.30.05.10
contact : elcosari@wanadoo.fr

BUREAU DE CONTROLE ET COORDONATEUR SPS: **SOCOTEC AGENCE CONSTRUCTION TOURS**
2 Allée du Petit Chef BP82155 37551 SAINT AVERTIN cedex
Tel: 02.47.70.40.20
contact: olivier.coin@socotec.com

Bureau d'étude SSI: **FLAM INGENIERIE**
Les Bureaux du Lac, Téléport 2
Avenue René Cassin BP 40136
86961 FUTUROSCOPE cedex
Tel. 05.49.49.64.12
contact: franck.lorrett@flam-ingenierie.fr

Géotechnicien: **GINGER CEBTP agence de Tours, région grand ouest**
400 rue Moraine Sauinier ZA Papillon
37210 PARCAY-MESLAY
Tel: 02.47.42.84.90
contact: cebtp.tours@groupe-cebtp.com

AMO BIM MANAGER: **BIMTECH**
La Petite Serre 23 rue Gambetta
44000 NANTES
Tel: 02.47.05.05.82
contact: spi@bimtech.fr

AFFAIRE N°	DESS.		ECHELLE
01-2016-06	J.V.	**DCE**	1 : 100
PLAN N°	**DESIGNATION**		**DATES**
ARC04	Plan des combles Coupes générales		3 JUILLET 2016

DCE	LHE						B
Phase	Emetteur	Lot	Bâtiment	Niveau	Type	N° Pièce	Indice