

PLAN DE REPERAGE

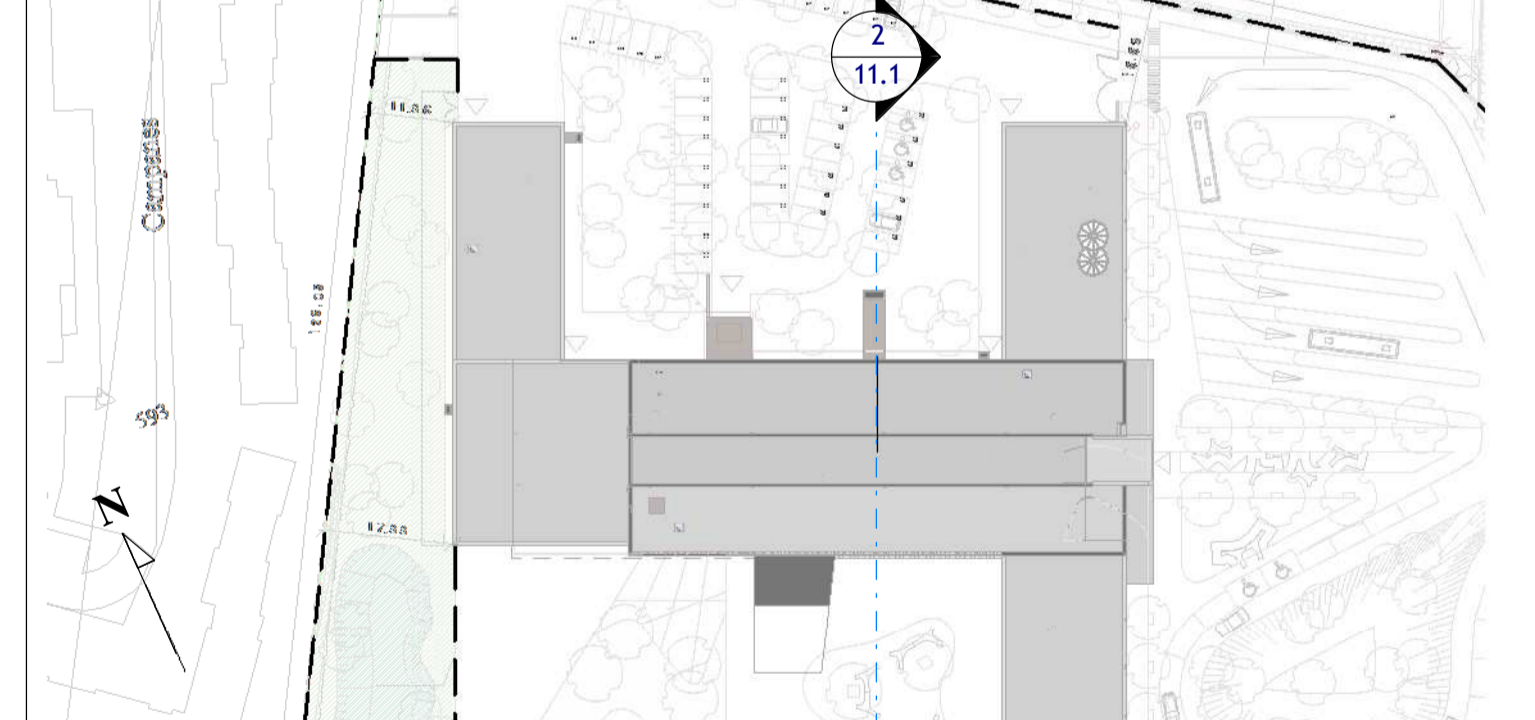

Plan Repérage COUPE TRANSVERSALE AA
1 : 1000

INTERVENANTS	ADRESSES	COURRIELS	TELEPHONES	FAX
DIRECTEUR D'ETUDE	38 rue Alfred Durand - 31040 TOULOUSE	comet@brunet.com	05 62 61 31 02	05 62 61 31 02
ARCHITECTE SAUVAGE DUCASSE HARTER	2 rue Fernat - 32 000 AUCH	saude@brunet.fr	05 62 61 67 67	05 62 61 68 68
ARCHITECTE DELMAS	3 rue d'Aragnan - 32 000 AUCH	agence@delmas.fr	05 62 05 05 05	05 62 05 05 05
BUREAU D'ETUDES STRUCTURE TERRILL	28 rue Laperrousse - 31 000 TOULOUSE	terrill@brunet.com	05 62 23 30 00	05 61 22 46 46
BUREAU D'ETUDES VID - IOTIC	45 rue de Général de Gaulle - 31 600 SEVIGNES	vid@brunet.fr	05 34 48 48 05	05 62 23 30 37
BUREAU D'ETUDES FLUIDES - GAZDE Energie	2 rue rue de la Fraternité - 65 000 TARBES	secretaire@gaude-energie.fr	05 62 44 07 33	05 62 05 64 05
ECONOMISTE - David SIEF	14 rue Marc Ogeat - 32000 AUCH	dsief@brunet.fr	05 62 05 53 62	05 34 47 81 25
BUREAU D'ETUDES CLIMAT - BEO ARCHITECTURE	25 rue Jean Sirey - 33 000 BORDEAUX	beo@brunet.fr	05 63 61 51 51	05 63 61 51 51
BUREAU D'ETUDES ACOUSTIQUE - DELHOM	2A de Tourville Lot 171 - 31 470 BONNEFOS	comet@brunet.com	05 63 05 16 79	05 62 19 17 71
RYTHME CASALS	Héparies - 32 700 CASTERA LECTOUQUES	comet@brunet.com	05 62 68 58 29	05 62 68 58 29
BUREAU DE CONTRÔLE - SOCOVIC	7 rue Diderot - 32 000 AUCH	comet@brunet.com	05 62 63 47 20	05 62 63 47 20

COLLEGE L'ISLE JOURDAIN
CONSTRUCTION DU XXII^e COLLEGE GERSOIS

Maitre d'ouvrage: CONSEIL GENERAL DU GERS 11 rue de l'Église 31 000 AUCH	Maitre d'ouvrage Opérateur: SA COGEMIP 11 rue de l'Église 31 000 AUCH Case 2	DCE 11,1
--	--	--------------------

COUPE TRANSVERSALE AA

CH	1426	DCE	CP	A1+	1 : 50	JAN 2016
----	------	-----	----	-----	--------	----------