

o2architecture

.....
CERTIFIÉ PASSIVHAUS

o2architecture

agence d'architecture certifiée concepteur passif

L'agence o2architecture voit le jour en 2010, au cœur des enjeux économiques, énergétiques, écologiques et sociaux de notre temps.

Ce contexte oblige sans cesse à se remettre en question et à s'interroger sur nos habitudes de vie, de travail, notre savoir-faire sur la construction et son impact sur l'environnement.

Pour ce faire, l'agence o2 architecture se forme régulièrement (formation maison passive France 2013), s'interroge sur les possibles (chaque projet est une nouvelle réflexion), et apprend un peu plus chaque jour aux côtés de ses partenaires.

Les objectifs de o2architecture sont :

- bâtir ensemble une architecture de qualité, apportant confort, liberté et sérénité,
- réhabiliter les bâtiments existants souvent énergivores,
- accompagner les maîtres d'ouvrage public et privé dans leurs projets afin d'établir une pensée globale et d'assurer une construction pérenne.
- s'inscrire dans une démarche de développement durable

Proposer des constructions qui, à la fois, s'inscrivent dans leur site, respectent l'environnement et offrent la possibilité de cohabiter agréablement, vivre confortablement et sainement : c'est tout l'enjeu du travail l'agence o2.



extension d'une maison individuelle

second pavillon

L'envie de la maîtrise d'ouvrage : avoir une vraie cuisine. Elle prend la forme d'une extension modérée qui accompagne la séquence d'entrée de cette maison individuelle. Le volume à double pente s'intègre dans la typologie des pavillons et intègre le garage à l'habitation.

L'extension est largement ouverte à l'angle sud-est, permettant à la lumière d'y entrer généreusement tout en évitant le visual direct avec la voirie et le voisinage. Le volume intérieur, en sous-pente, est pur et sobre. Les éléments de cuisine s'organisent autour du plan de travail, au centre de la pièce qui permet des moments de convivialités au sein d'une cuisine généreuse et agréable.

Enfin, les menuiseries et porte de garage blanches s'harmonise avec l'existant et semblent découper le volume habillé d'un bardage gris.

MAÎTRE D'OUVRAGE : privé
ÉQUIPE DE MAÎTRISE D'OEUVRE : o2architecture
LOCALISATION : Bihorel - 76
COÛT HT : 32 800 € HT
SURFACE : 13 m²
CALENDRIER : réception en 2019
PHASES : ESQ, ADP, PC, PRO, DCE, ACT, DET, OPC, AOR
CARACTÉRISTIQUES TECHNIQUES : construction ossature bois, isolation fibre de bois, bardage bois, menuiseries aluminium, double vitrage





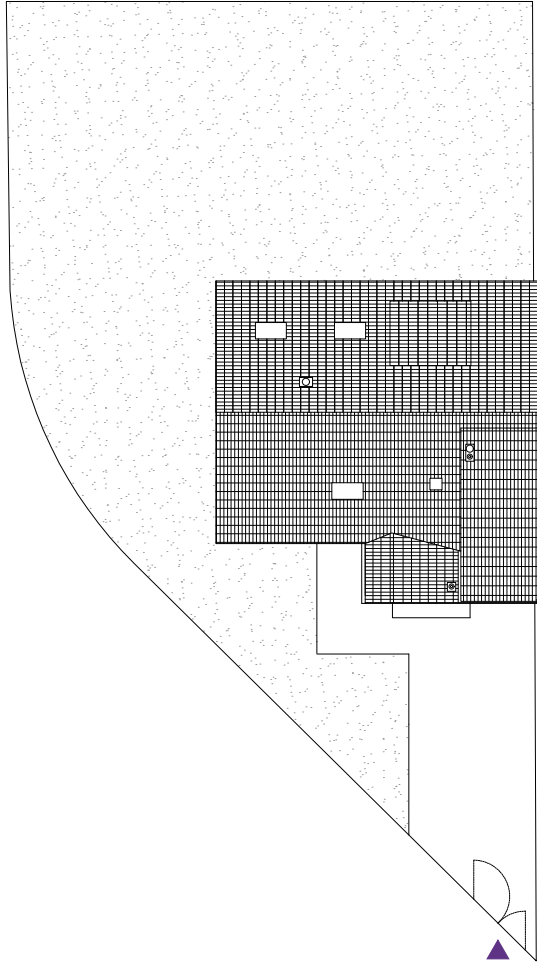

PLAN MASSE

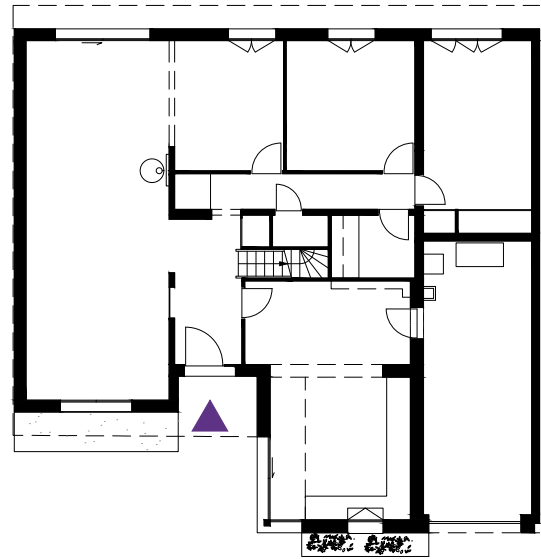

PLAN RDC



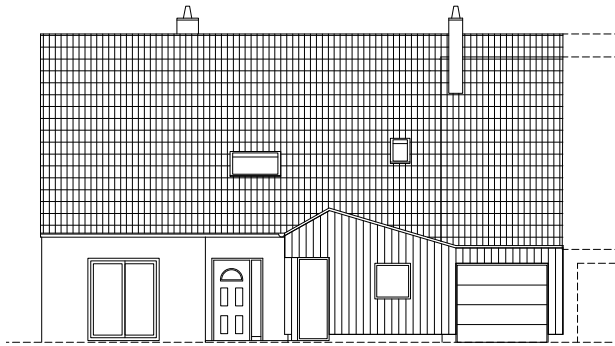

EST

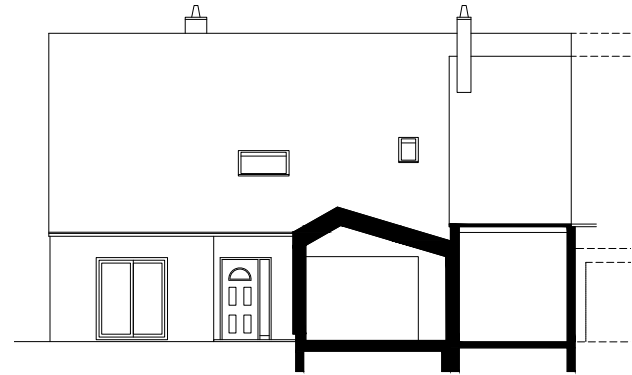

COUPE TRANSVERSALE

