

LOGEMENTS HORIZON

LIMITE DE PROPRIETE

+98.45m NGF
linteaux alignés

+95.00m NGF
linteaux alignés

+91.90m NGF
linteaux alignés

+88.80m NGF
linteaux alignés

R+3 +95.85m NGF

+95.00m NGF
linteaux alignés

R+2 +92.75m NGF

+91.90m NGF
linteaux alignés

R+1 +89.65m NGF

+88.80m NGF
linteaux alignés

RDC +86.55m NGF

PK +83.95m NGF

+84 m ngf PLATEAU DE NIVELLEMENT
PLU ARTICLE 10.2 HAUTEUR MAXIMALE 15m au premier plan de la façade
La hauteur est mesurée à partir du plateau de nivellement

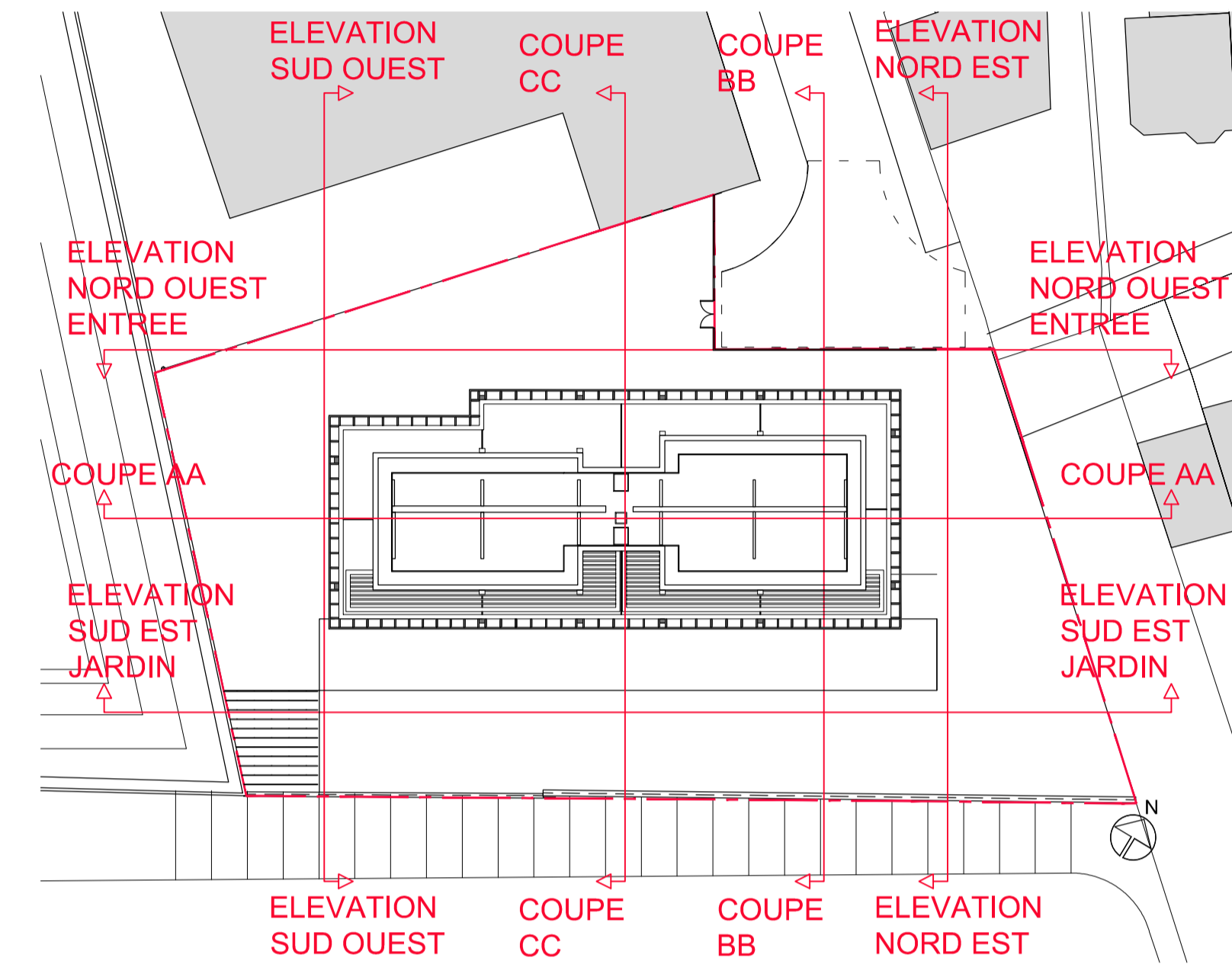

RESIDENCE DE 23 LOGEMENTS ALLEE LUCIE AUBRAC 92130 ISSY LES MOULINEAUX



Maîtrise d'ouvrage : SCCV ISSY-ALLEE LUCIE AUBRAC 54 av du Gal Leclerc 92100 Boulogne-Billancourt tel 01.41.22.46.50 SIRET:	AMO_Construction_bois: WOODUEM 138 bis rue de Grenelle 75007 Paris Tel : 01.41.22.46.46 BET_ACOUSTIQUE : IMPACT ACOUSTIC 45 rue Maurice Bertheaux 78600 Le Mesnil-le-Roi Tel. : 01.39.62.08.65
Maîtrise d'œuvre de Conception : W&A WILMOTTE & ASSOCIES ARCHITECTES 68 rue du Fig St Antoine - 75012 Paris Tel : 01.53.02.22.22	BET Structure Bois : SYLVA CONSEIL 12 rue de la Folie Rognault - 75011 Paris Tel : 01.43.73.56.45
Maîtrise d'œuvre d'exécution : CALQ EXECUTION 6 rue du Sentier - 75002 Paris Tel : 01.44.76.97.97	BET Structure Béton : BA STRUCTURES 8 allée Laticône 78140 Vélizy-Villacoublay Tel : 01.39.46.87.01
Economiste : DAL 50 rue Albert - 75013 Paris Tel : 01.49.93.08.77	BET_VRD : Atelier LD Paris 21 rue du Faubourg Saint Antoine SCM Le Passage Bât. E 75011 Paris Tel: 01.43.41.38.55
BET_Fluides/thermique : POUGET CONSULTANTS 81 rue Marcadet - 75018 Paris Tel : 01.42.59.53.64	Contrôleur Technique : APAVE 6 rue JP Timbaud - BP239 78052 St Quentin en Yvelines Tel : 01.30.14.14.56

Ind.	Date	Modifications

PHASE	EMETTEUR	LOT	TYPE	ZONE	NIVEAU	DATE	No. Série	INDICE	EGHELLE
MARCHE	WIL	ARCHI			CP-BB	11 MARS 2016			1/50

Des modifications sont susceptibles d'être apportées à ce plan en fonction des contraintes techniques ou réglementaires de la réalisation, tant en ce qui concerne les dimensions que les équipements.
Les surfaces mentionnées sont purement indicatives et seront ajustées en fin de chantier.