

Façade Nord

1:50

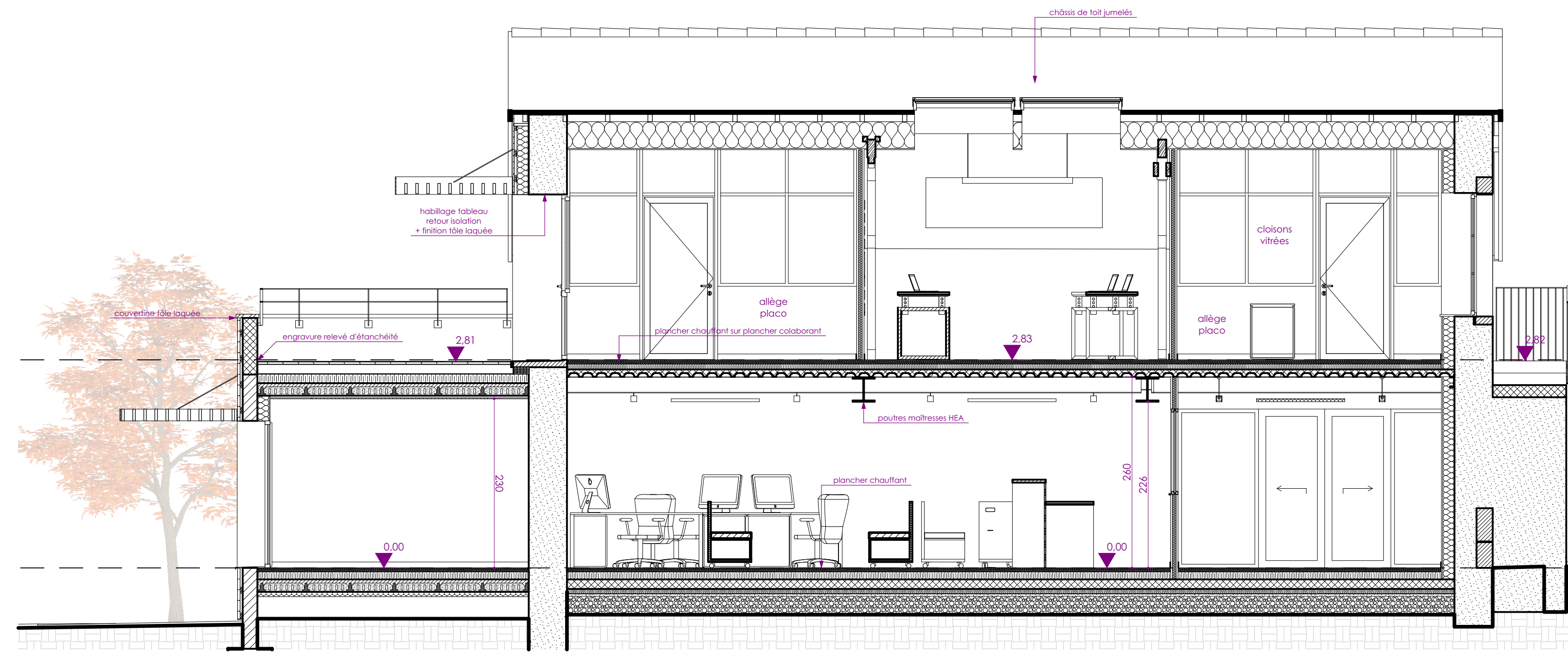

Coupe AA

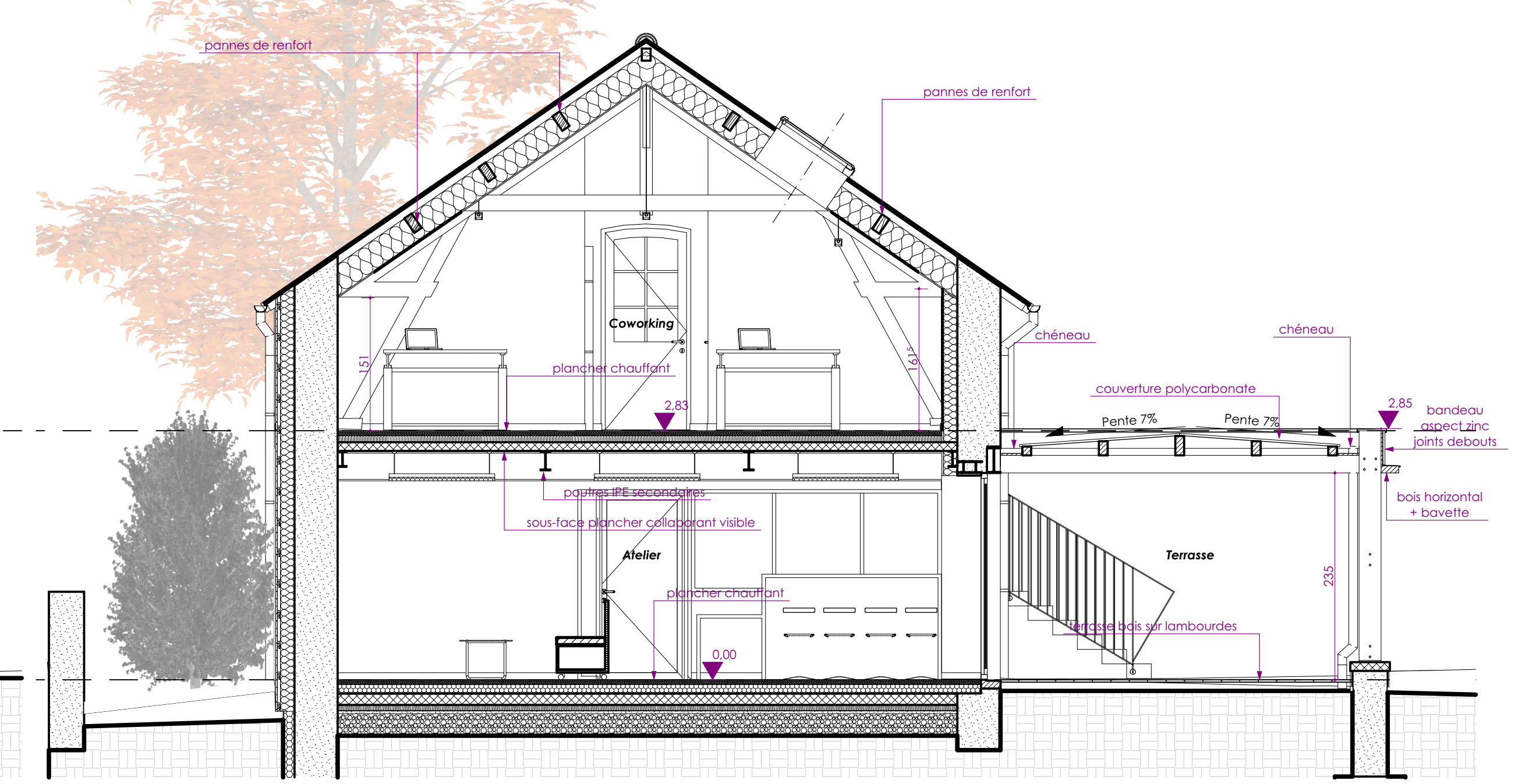

Coupe BB



Façade Est

1:50

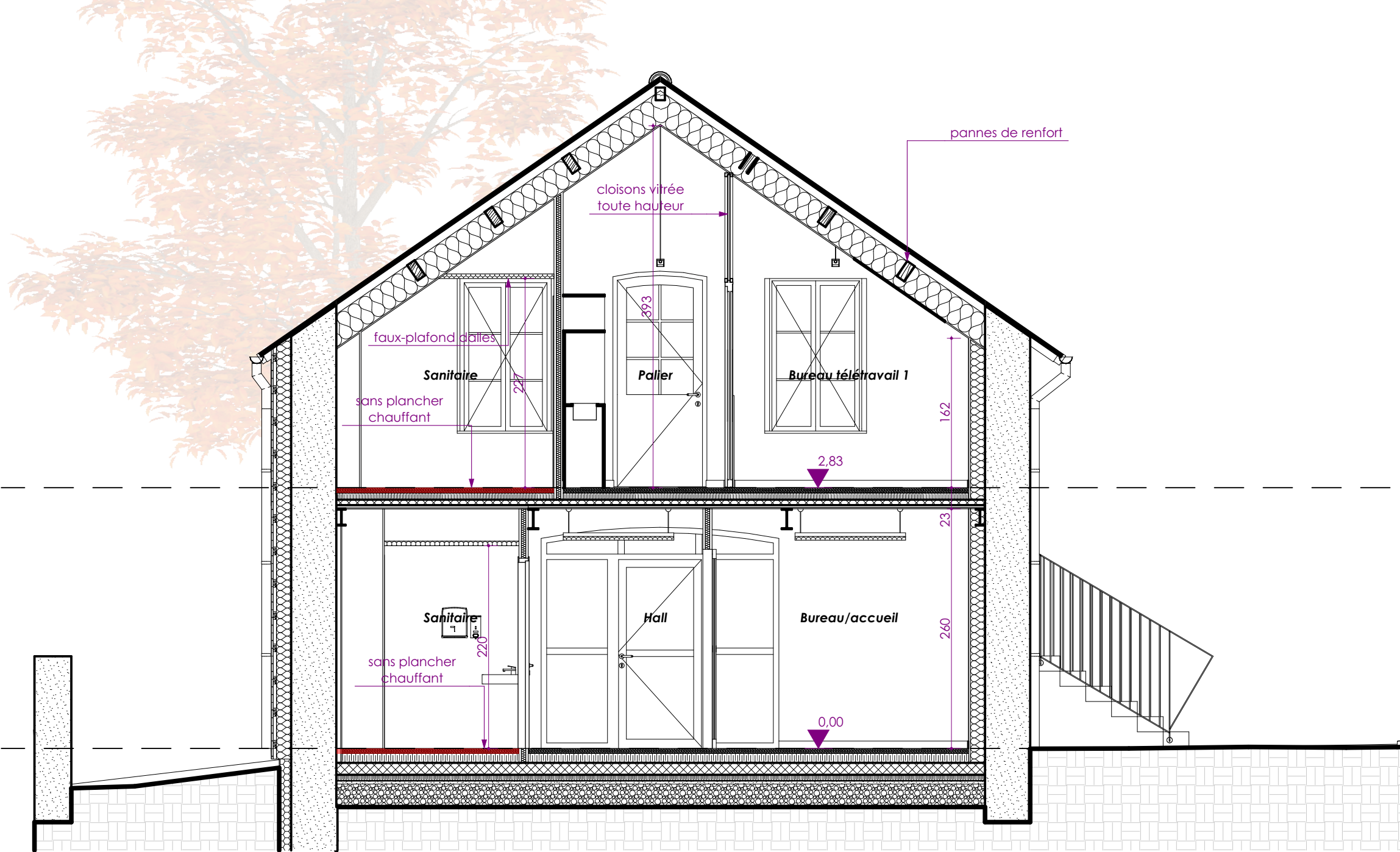

Coupe CC

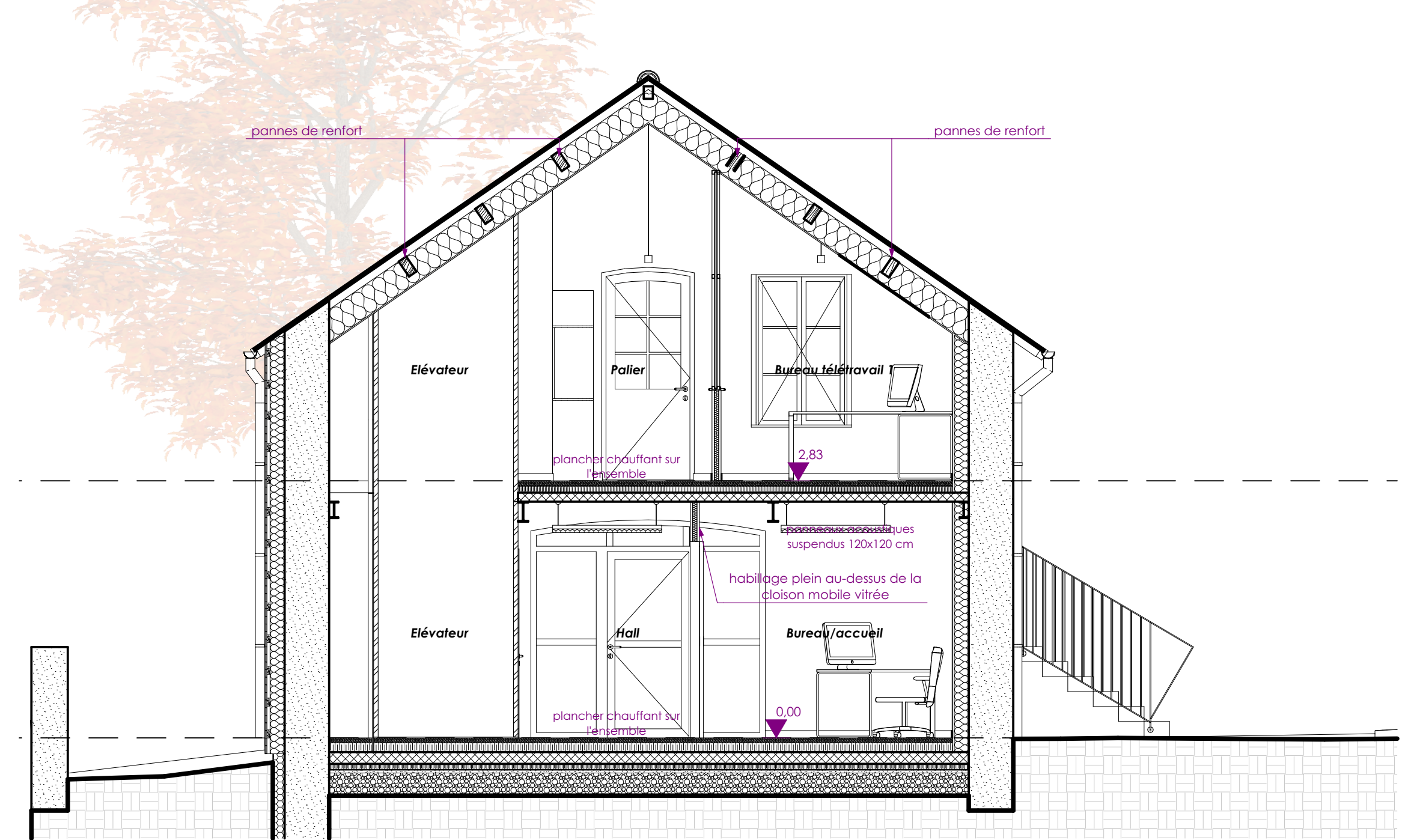

Coupe DD

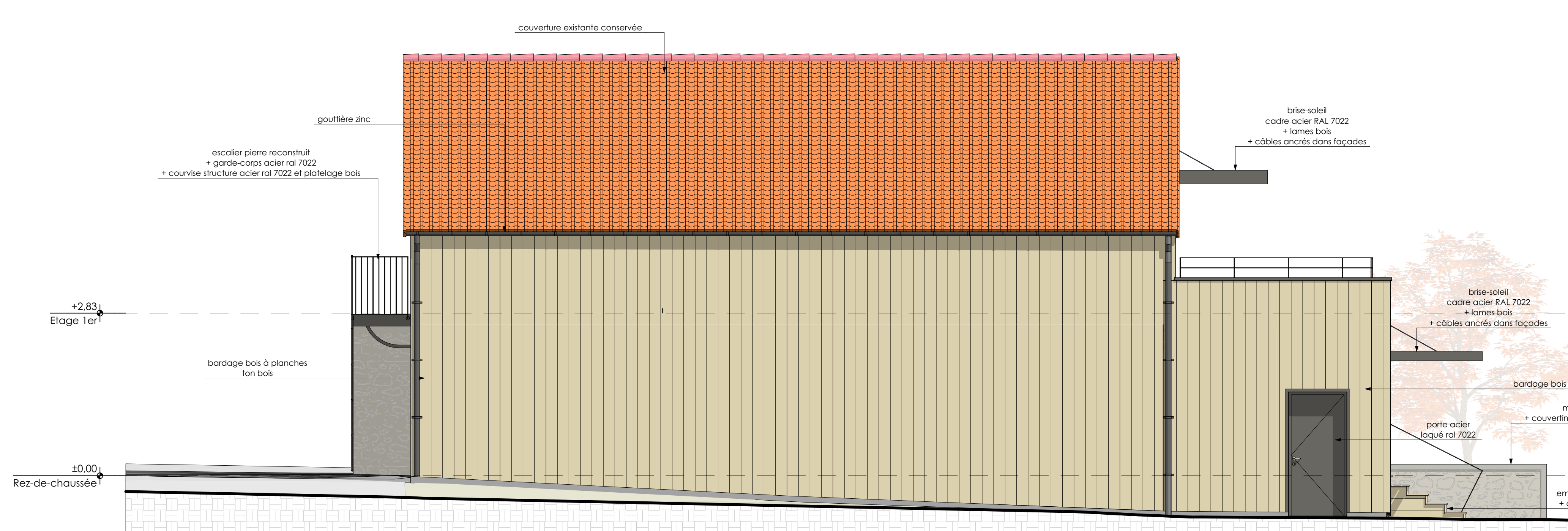

Façade Ouest

1:50

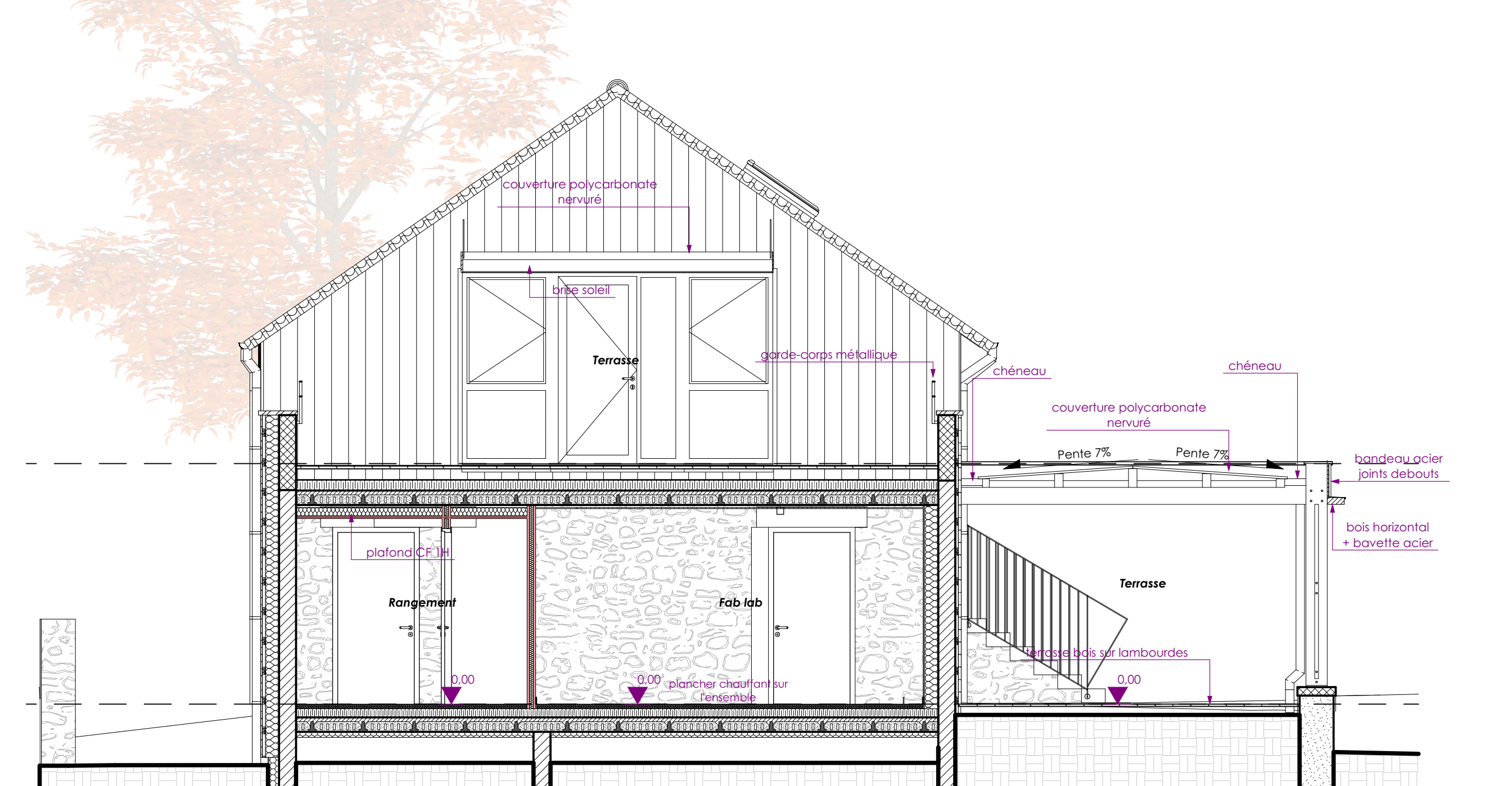

Coupe EE



Façade Sud

1:50

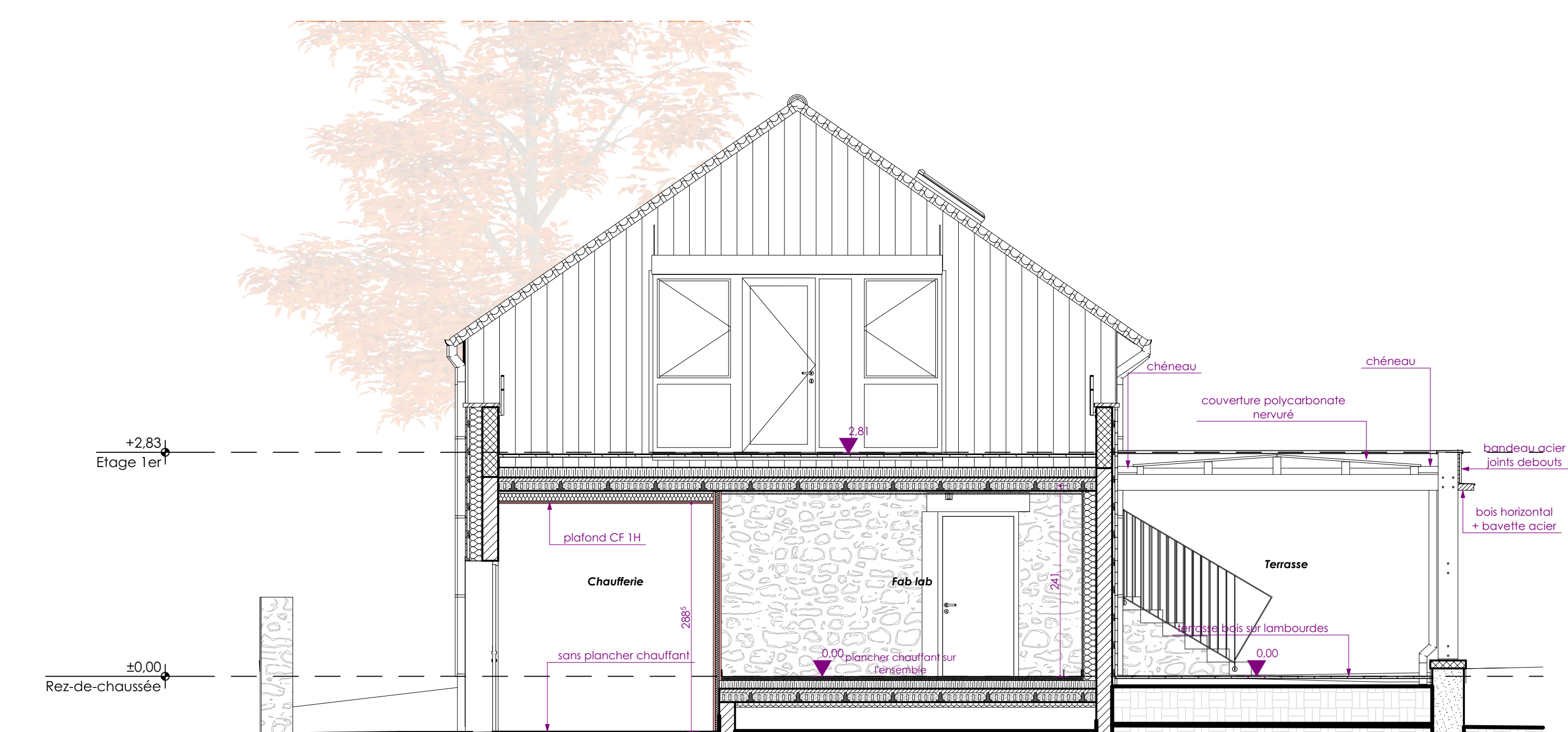

Coupe FF

SP13
Société de
Projet
Architecture

REHABILITATION D'UN BATIMENT EN TIERS LIEU ET POLE ADO
22 Rue Grande - 23220 - Bonnat

Maire d'Orville		Communauté de Communes Puy-de-la-Croix et Marche Terny-Villars - 03230 - Guéret Tél. 03 85 40 08 07 - Fax. 03 85 40 08 02 Courriel: puydelacroix@cc33030.com	
Architecte mandataire		Sipha 28 Cécile RFF MASSARDINI - Renée ROBERTOS - Architectes D.P.L.O. 7 Boulevard Foch, 23000 - Guéret Tél. 03 85 32 82 70 - Fax. 03 85 32 82 80 Courriel: c.rob@sipha-architectes.fr	
Economiste		Sipha 28 Cécile RFF MASSARDINI - Renée ROBERTOS - Architectes D.P.L.O. 7 Boulevard Foch, 23000 - Guéret Tél. 03 85 32 82 70 - Fax. 03 85 32 82 80 Courriel: c.rob@sipha-architectes.fr	
Bureau d'études Structure		MFC CAMOU MITOU 1-A Oudém - 1er étage - 63100 - Saint-Genès Courriel: mfc@camoumitou.com	
Bureau de contrôle		APAY Matignon Néa-Poppein 28111 Lisse - 4, rue de la République 31030 MONTROUZE Tél. 04 70 03 01 01 - Fax. 04 70 03 01 01 Courriel: bnd@apaymatignon.com	
SFS		LABET Ingénierie 3 Avenue Marcellin France 33000 Guéret Tél. 03 85 32 82 82 Courriel: labet@labet-ingenierie.fr	
Version	001	Changement	01
Date			26/08/2019

DOE

2016-036

Etat projeté - Coupes et élévations

1:50

20/08/2019

02