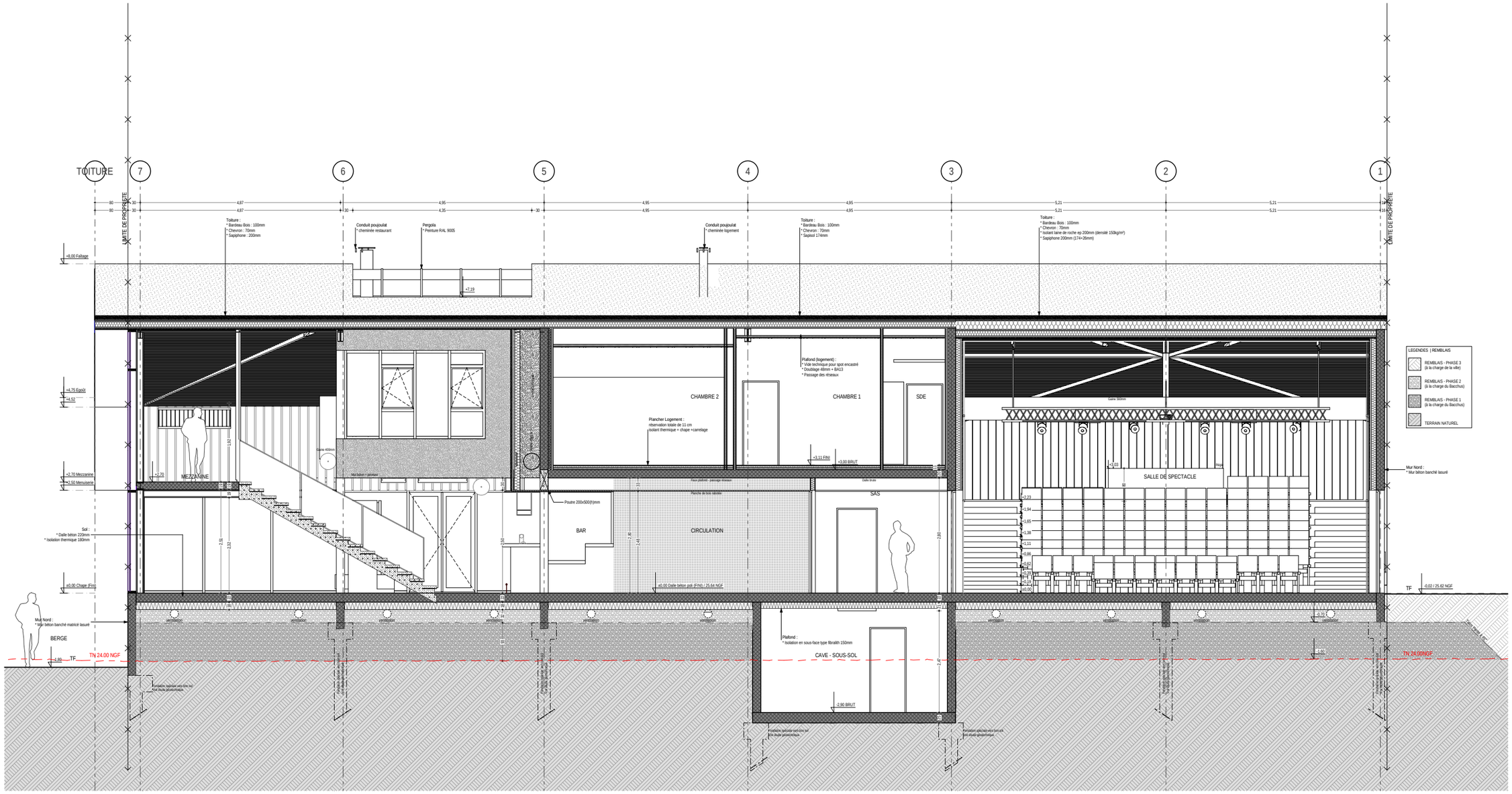

TOITURE
7
6
5
4
3
2
1
LIMITE DE PROPRIETE
Toiture :
* Bardeau Bois : 100mm
* Chevron : 70mm
* Sapiphone : 200mm
Conduit poujoulat
* cheminée restaurant
Pergola
* Peinture RAL 9005
Conduit poujoulat
* cheminée logement
Toiture :
* Bardeau Bois : 100mm
* Chevron : 70mm
* Sapisol 174mm
Toiture :
* Bardeau Bois : 100mm
* Chevron : 70mm
* Isolant laine de roche ep 200mm (densité 150kg/m³)
* Sapiphone 200mm (174+26mm)
+8,00 Faîtage
+7,19
+4,75 Egoût
+4,52
+2,70 Mezzanine
+2,50 Menuiserie
Sol :
* Dalle béton 220mm
* Isolation thermique 180mm
±0,00 Chape (Fini)
Mur Nord :
* Mur béton banché matricé lasuré
BERGE
TF
TN 24.00 NGF
MEZZANINE
CHAMBRE 2
CHAMBRE 1
SDE
Plafond (logement) :
* Vide technique pour spot encastré
* Doublage 48mm + BA13
* Passage des réseaux
Plancher Logement :
réservation totale de 11 cm
isolant thermique + chape +carrelage
+3,11 FINI
+3,00 BRUT
Poutre 200x500(h)mm
BAR
CIRCULATION
SAS
±0,00 Dalle béton poli (FINI) / 25,64 NGF
SALLE DE SPECTACLE
Mur Nord :
* Mur béton banché lasuré
TF
-0,02 / 25,62 NGF
Plafond :
* Isolation en sous-face type fibralith 150mm
CAVE - SOUS-SOL
-2,90 BRUT
LEGENDES | REMBLAIS
REMBLAIS - PHASE 3
(à la charge de la ville)
REMBLAIS - PHASE 2
(à la charge du Bacchus)
REMBLAIS - PHASE 1
(à la charge du Bacchus)
TERRAIN NATUREL