Axonométrie

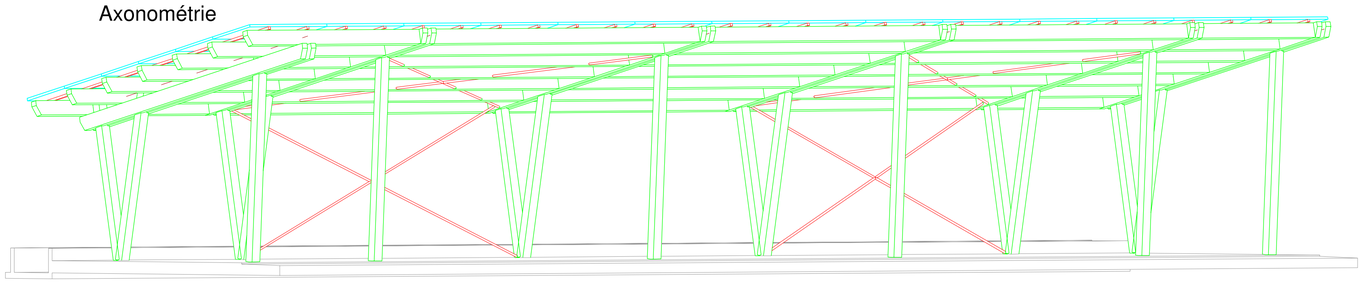

Elévation
1/50

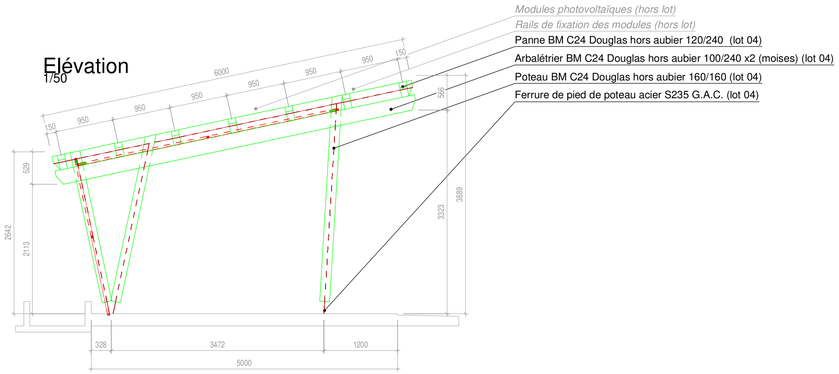

Plan
1/75

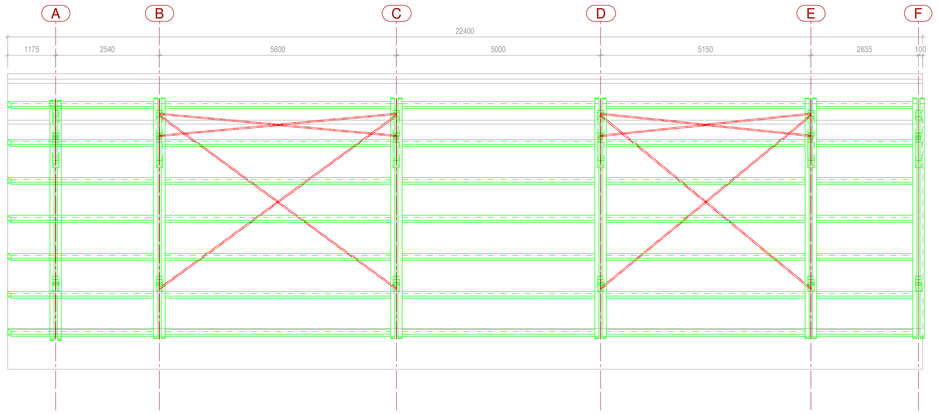

Axonométrie

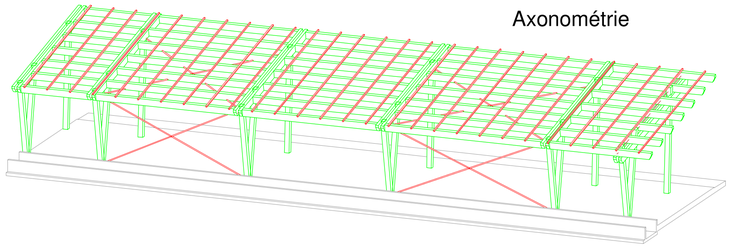

Détail de paroi
1/10

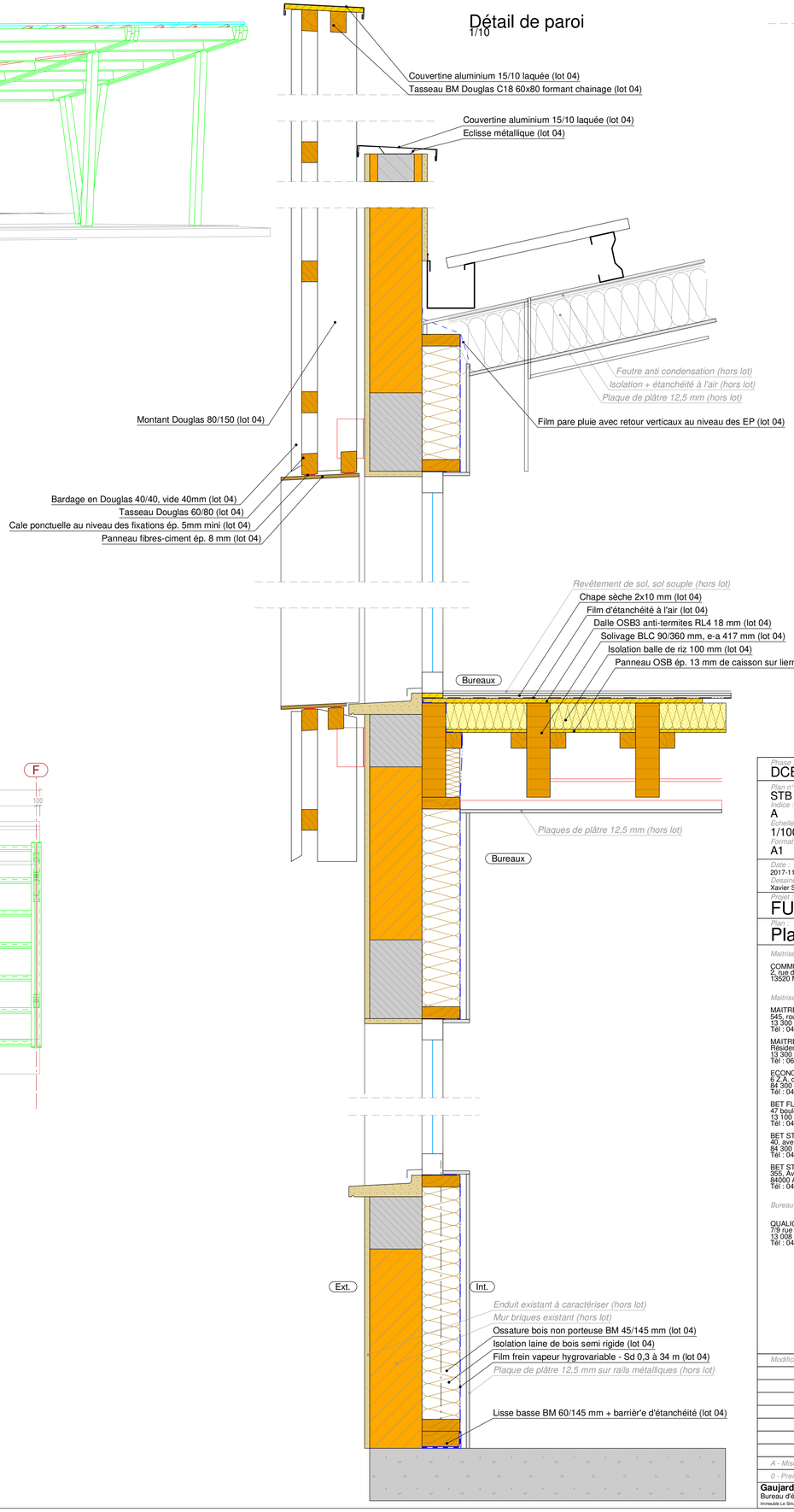

Détail de paroi
1/10

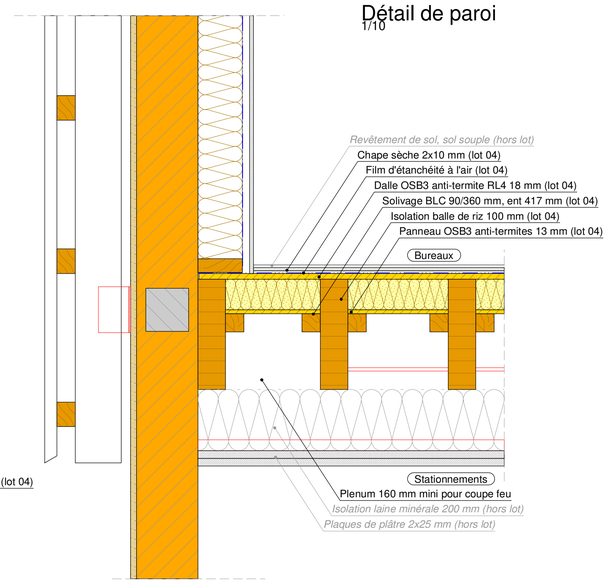

Phase :
DCE

Plan n° :
STB 02
Indice :
A
Echelles :
1/100 - 1/75 - 1/50 - 1/10
Format :
A1

Date :
2017-11-16
Dessiné par :
Xavier SOULIER

Projet :
FUTUR SIEGE C.C.V.B.-A. - Saint-Rémy-de-Provence (13)

Plan :
Plan de description des ouvrages bois

Maitrise d'ouvrage

COMMUNAUTE DE COMMUNES VALLEE DES BAUX-ALPILLES
2, rue des écoles
13520 MAUSSANE-LES-ALPILLES

Maitrise d'oeuvre

MAITRE D'OEUVRE MANDATAIRE : ATELIER D'ARCHITECTURE PATRICK SAUVAGE
545, route de Lambesc
13 300 PELISSANE
Tél : 04 90 42 11 61

MAITRE D'OEUVRE ASSOCIE : ATELIER ARCHITECTURE LPJ
Résidence du parc - Bld Bressons
13 300 SALON-DE-PROVENCE
Tél : 06 42 72 69 30

ECONOMISTE : E.P.C.
6 Z.A. des Piboules
84 300 TAILLADES
Tél : 04 90 71 33 67

BET FLUIDES : SOLA.I.R.
47 boulevard de la République
13 100 AIX-EN-PROVENCE
Tél : 04 42 26 41 17

BET STRUCTURE : INGENIERIE 84
40, avenue de la 1ère D.B. - Z.A.C. du M.I.N.
84 300 CAVAILLON
Tél : 04 90 71 86 65

BET STRUCTURE BOIS : GAUJARD TECHNOLOGIE SCOP
355, Avenue Pierre Seghers
84000 AVIGNON
Tél : 04 90 86 16 96

Bureau de contrôle

QUALICONSULT
7/9 rue Jean Mermoz
13 008 MARSEILLE
Tél : 04 95 08 11 80

Modifications	Date
A - Mise à jour - phase DCE	16-nov-2017
0 - Première émission - phase PRO	03-nov-2017

Gaujardtechnologie scop
Bureau d'études structure bois et enveloppe en matériaux biosourcés
Immeuble Le Sirius - 355 rue Pierre Seghers - 84000 Avignon / tel 04.90.86.16.96 / fax 04.90.86.95.00 / contact@bet-gaujard.com