

RDC - Plan de repérage des murs bois

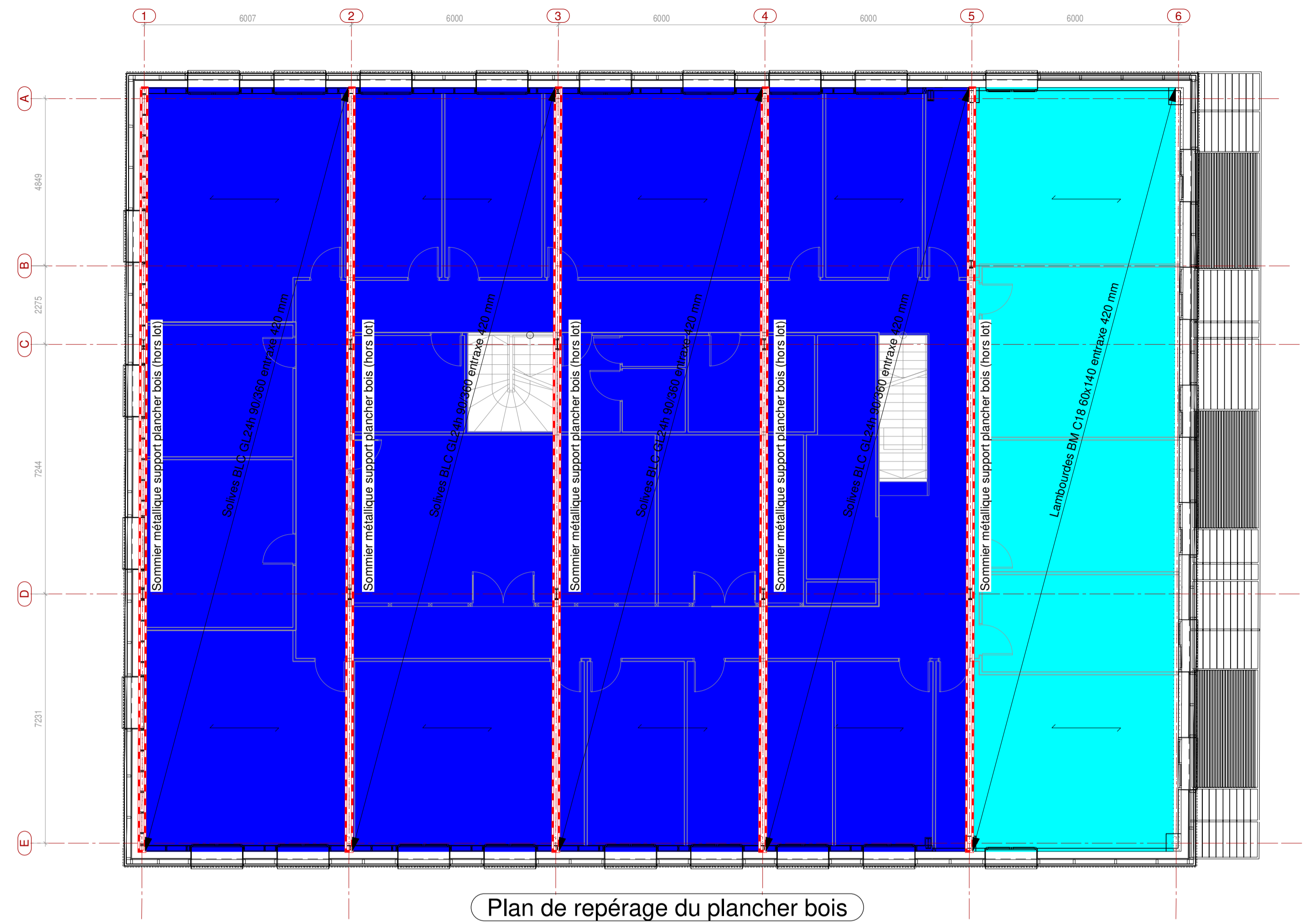

Plan de repérage du plancher bois

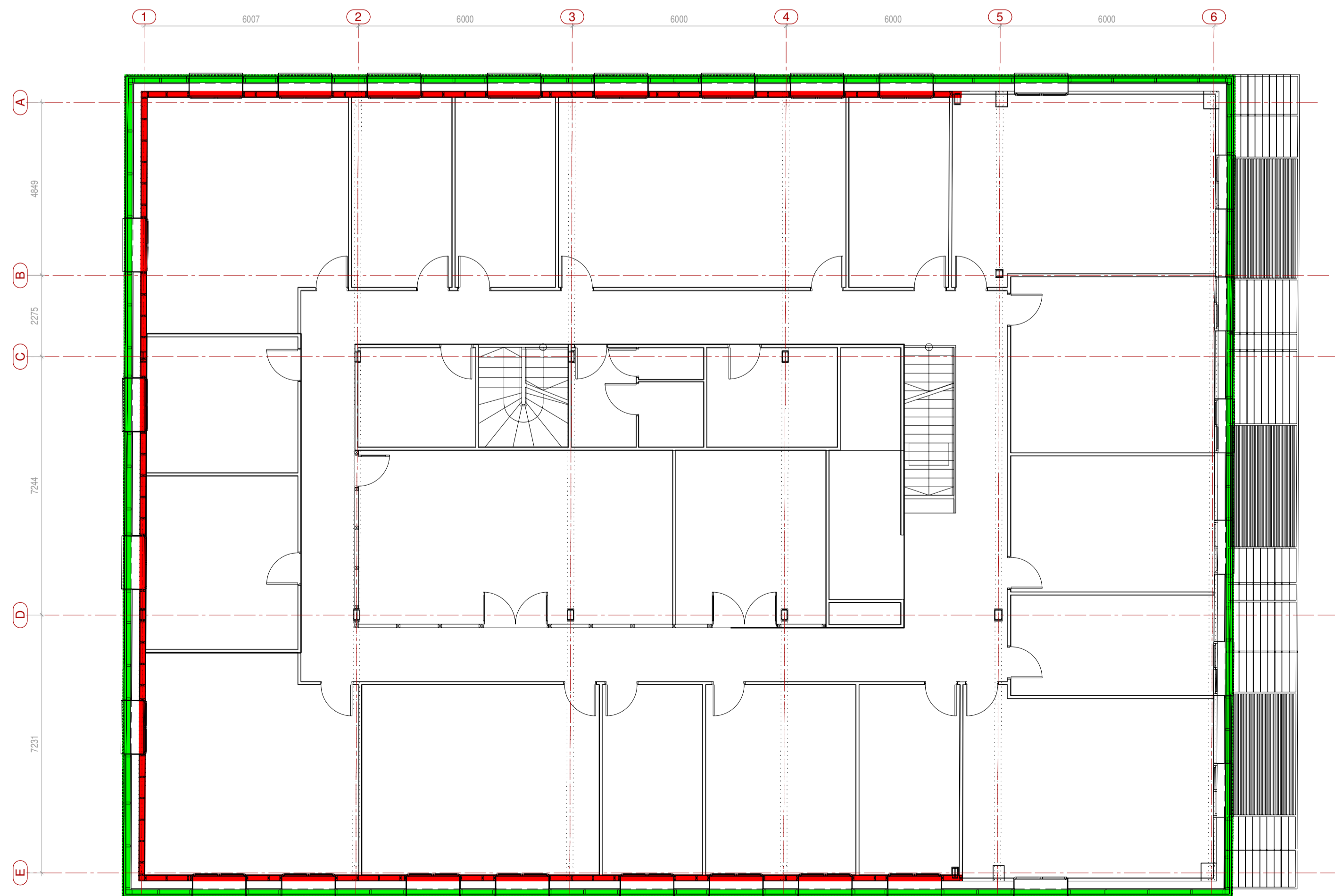

R+1 - Plan de repérage des murs bois

Légende :

- Parois type M1
- Bardage bois
- Plancher type P1
- Plancher type P2
- Pergolas

Détails éch. 1/10e

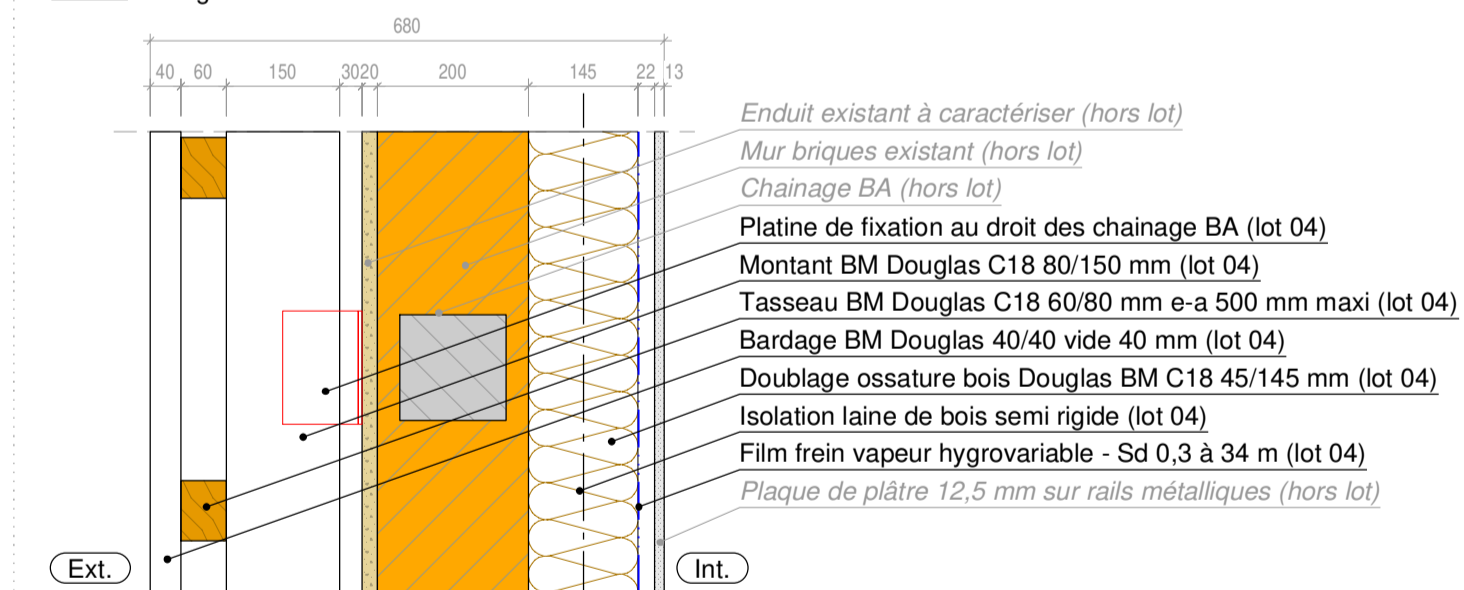

Paroi Mob 1 & Bardage bois

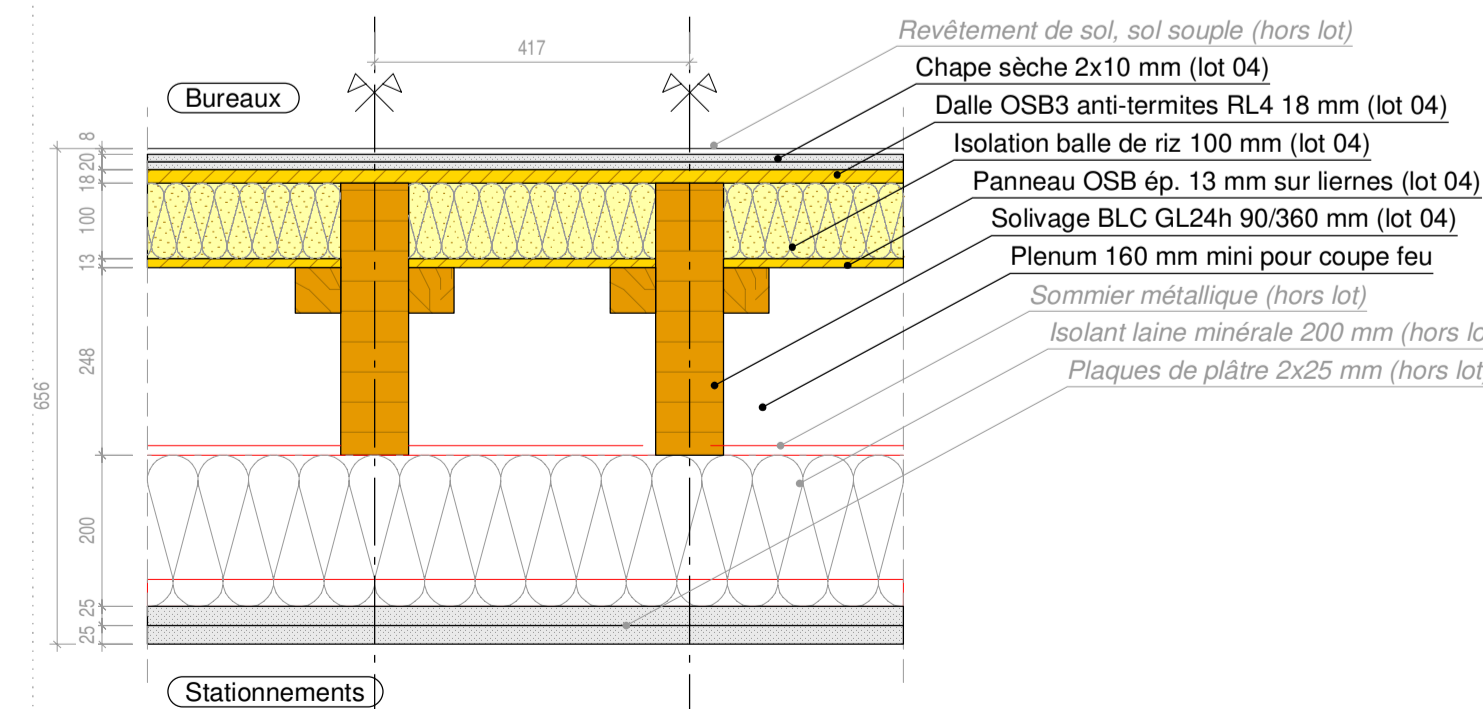

Plancher bois type 1

Pour tous les ouvrages, les altimétries, la géométrie et l'implantation à prendre en considération sont définies par les plans architectes.

Phase : DCE  
 Plan n° : STB 01  
 Indice : A  
 Echelle : 1/100 - 1/10  
 Format : A1  
 Date : 2017-11-16  
 Dessiné par : Xavier SOULIER

**FUTUR SIEGE C.C.V.B.-A. - Saint-Rémy-de-Provence (13)**

Plan de repérage des ouvrages bois

Maitrise d'ouvrage  
 COMMUNAUTE DE COMMUNES VALLEE DES BAUX-ALPILLES  
 2 rue des écoles  
 13620 MAUSSAN-LES-ALPILLES

Maitrise d'oeuvre  
 MAITRE D'OEUVRE MANDATAIRE : ATELIER D'ARCHITECTURE PATRICK SAUVAGE  
 545 route de Lambesc  
 13300 FLESCHE  
 Tél : 04 90 42 11 61  
 MAITRE D'OEUVRE ASSOCIE : ATELIER ARCHITECTURE L.P.J  
 Résidence du parc - Bd Brasserie  
 13300 SALON-DE-PROVENCE  
 Tél : 06 42 72 89 30

ECONOMISTE - E.P.C.  
 6 Z.A. des Piboules  
 84300 TAILLADRES  
 Tél : 04 90 71 33 67

BET FLUIDES - SOL A.I.R.  
 47 boulevard de la République  
 13100 AUX-EN-PROVENCE  
 Tél : 04 42 26 41 17

BET STRUCTURE : INGENIERIE 84  
 40, avenue de la Tère D.B. - Z.A.C. du M.I.N.  
 84300 CAVAILLON  
 Tél : 04 90 71 85 65

BET STRUCTURE BOIS : GALLIARD TECHNOLOGIE SCOP  
 365, Avenue Pierre Seghers  
 84400 AVIGNON  
 Tél : 04 90 86 16 96

Bureau de contrôle  
 QUALICONSULT  
 79 rue Jean Mermoz  
 13008 MARSEILLE  
 Tél : 04 95 98 11 80

Modifications	Date
A - Mise à jour - phase DCE	16-nov-2017
G - Première émission - phase PRO	03-nov-2017

Gaujardtechnologie scop  
 Bureau d'études structure bois et enveloppe en matériaux biosourcés  
 Entreprises La Sicca - 355 rue Pierre Seghers - 84000 Avignon | tel 04.90.86.16.96 | fax 04.90.86.95.00 | contact@gaujard.com

Axonométrie

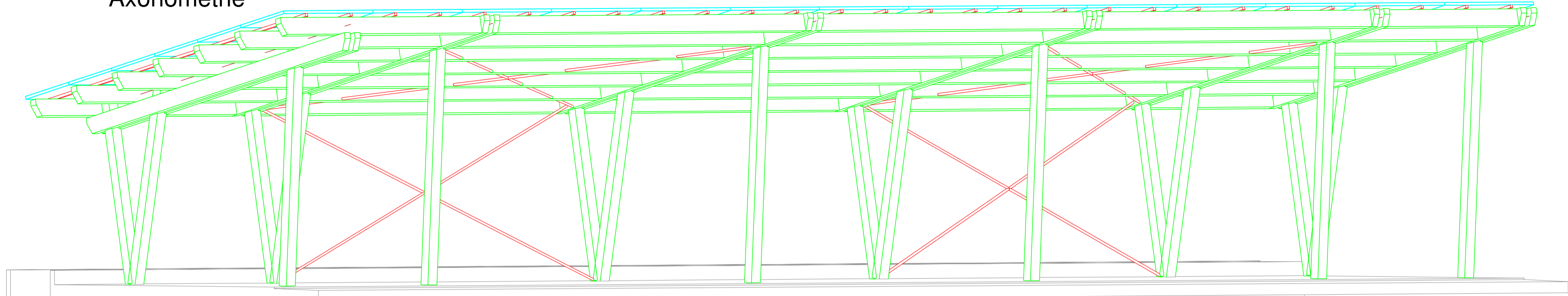

Élévation

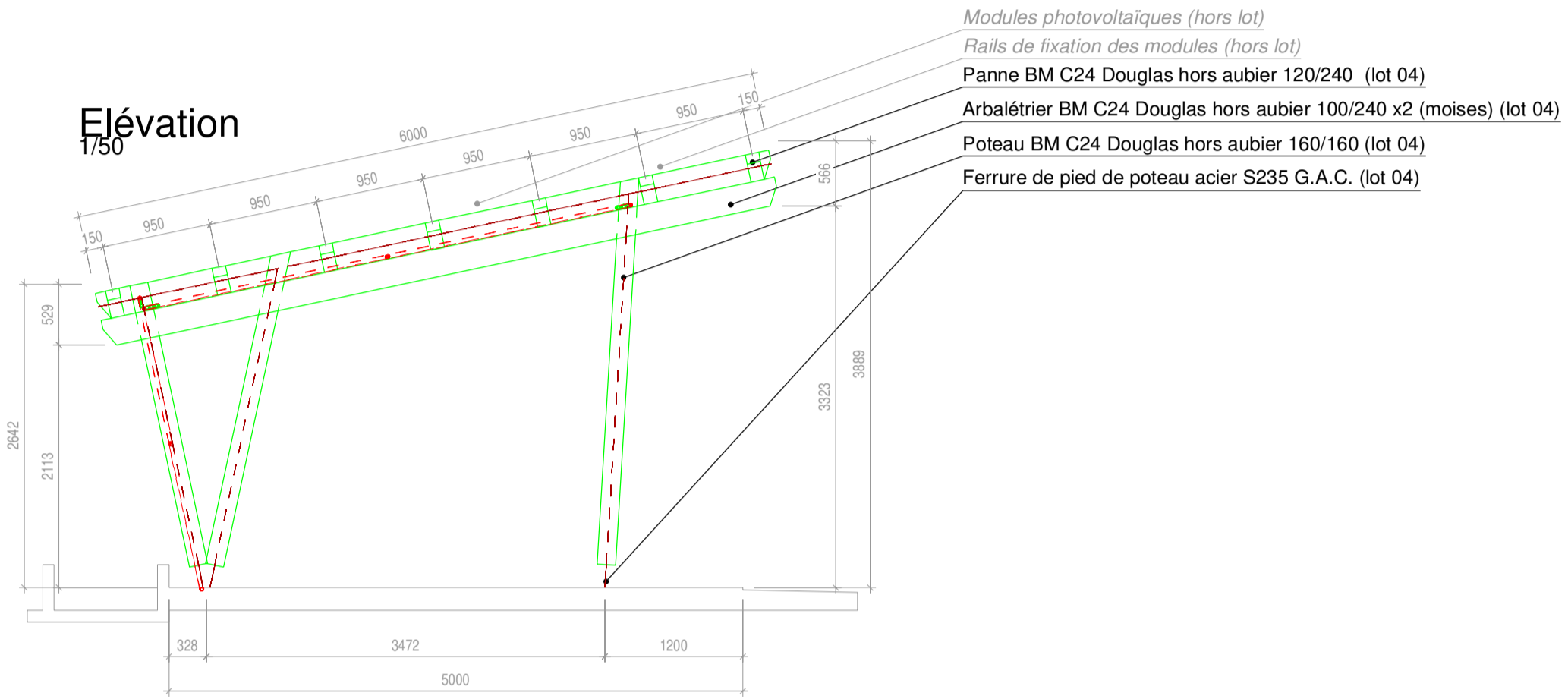

Plan

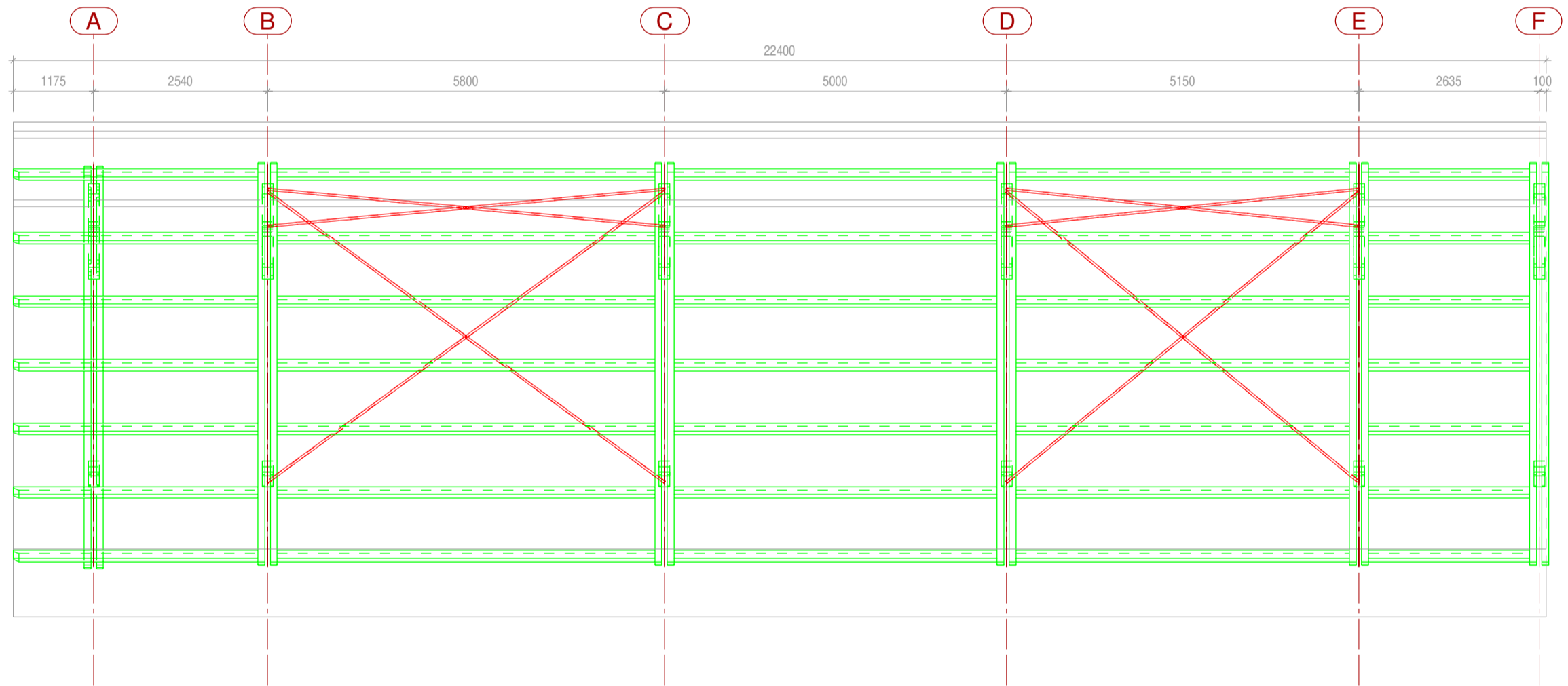

Axonométrie

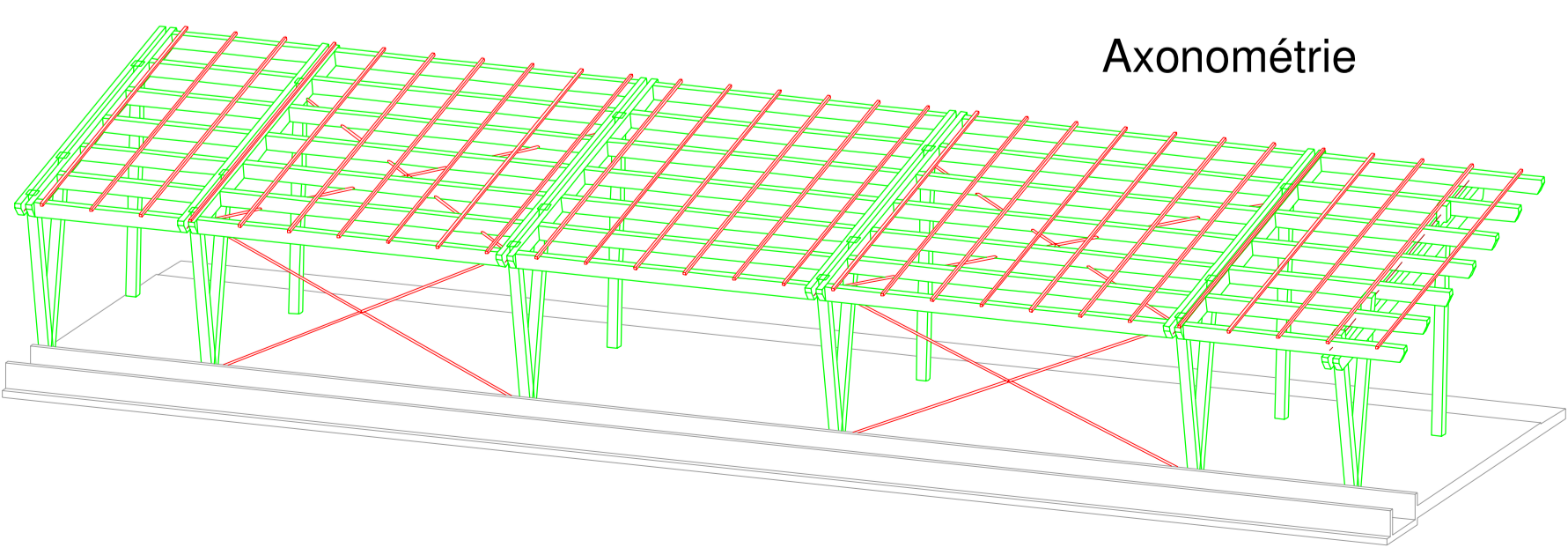

Détail de paroi

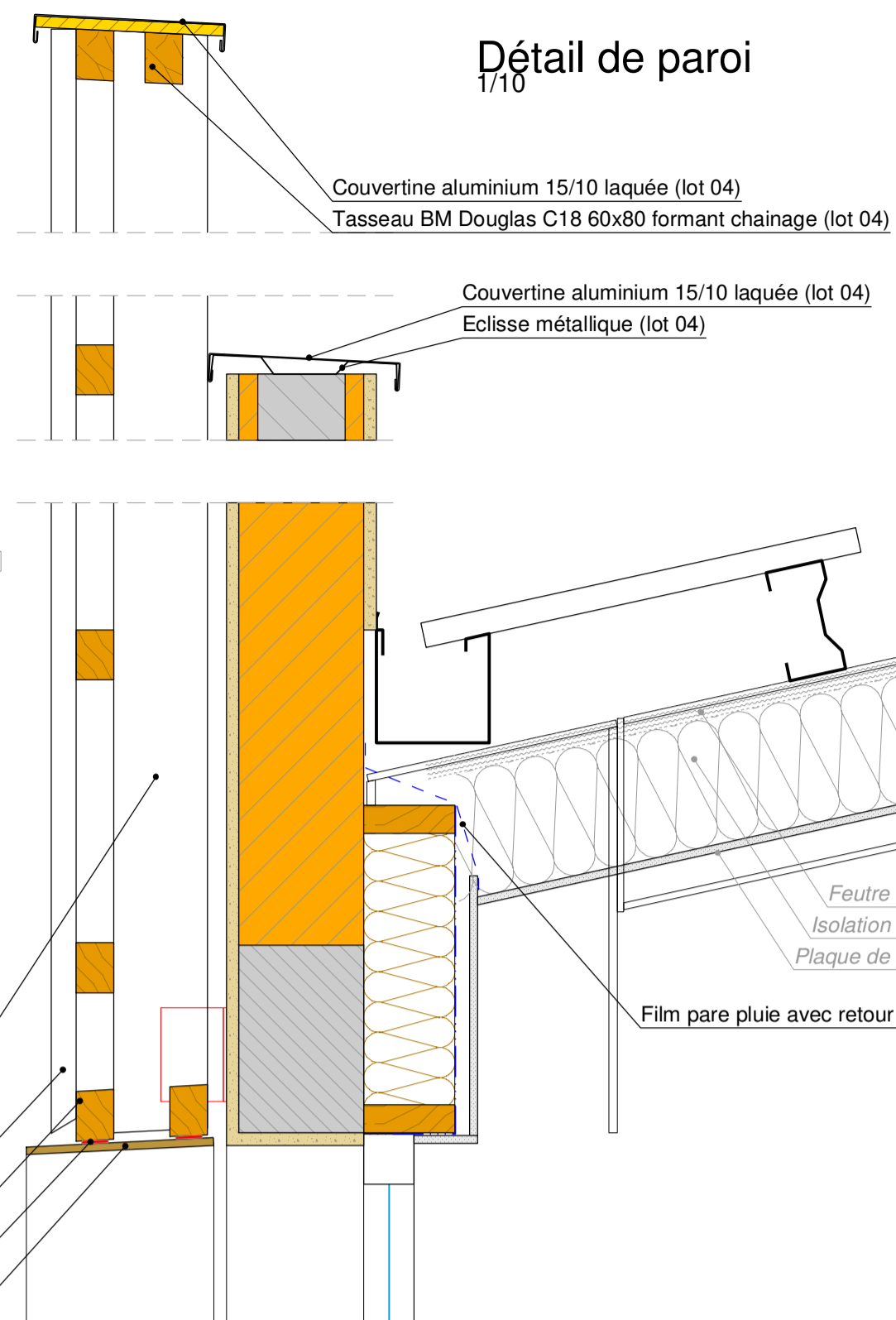

Détail de paroi

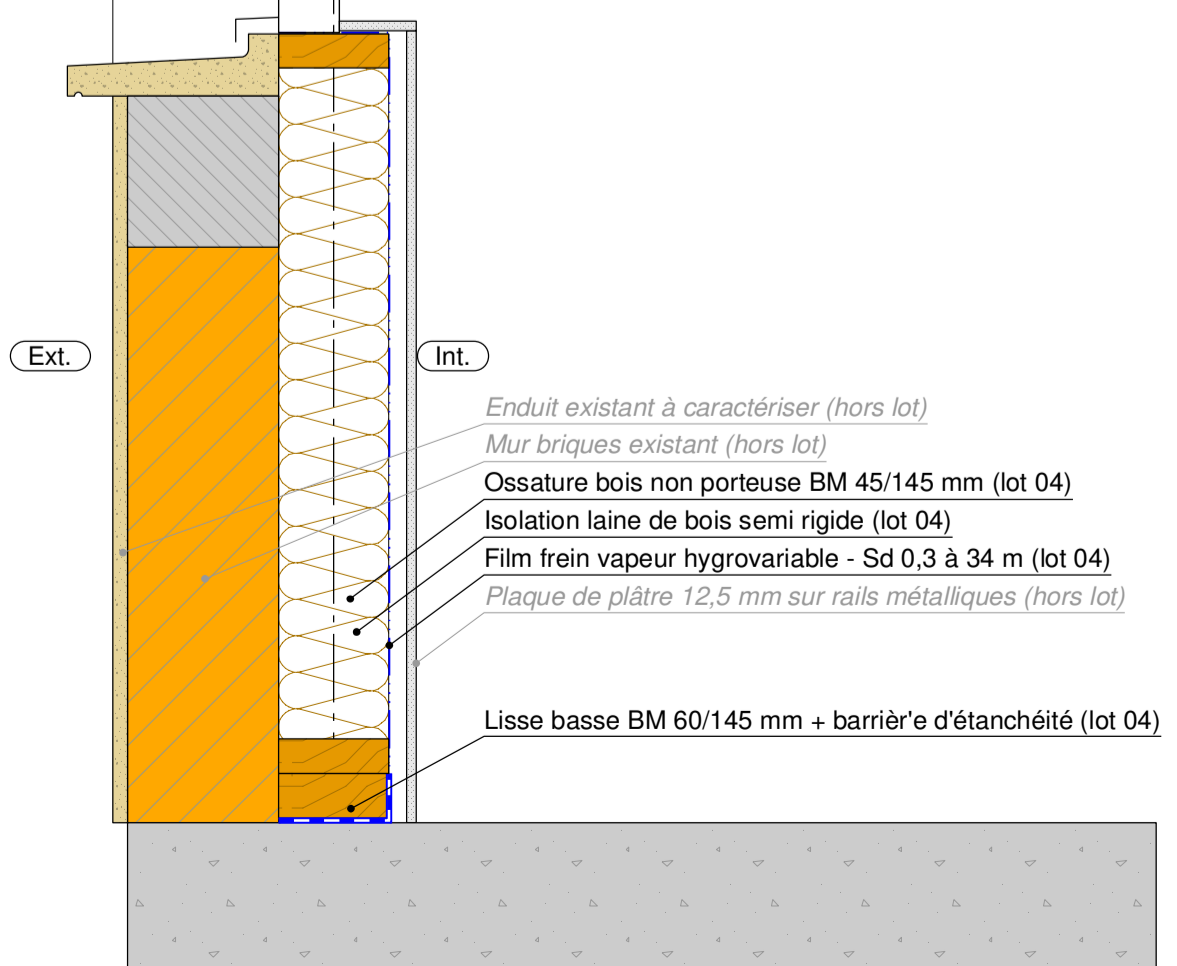
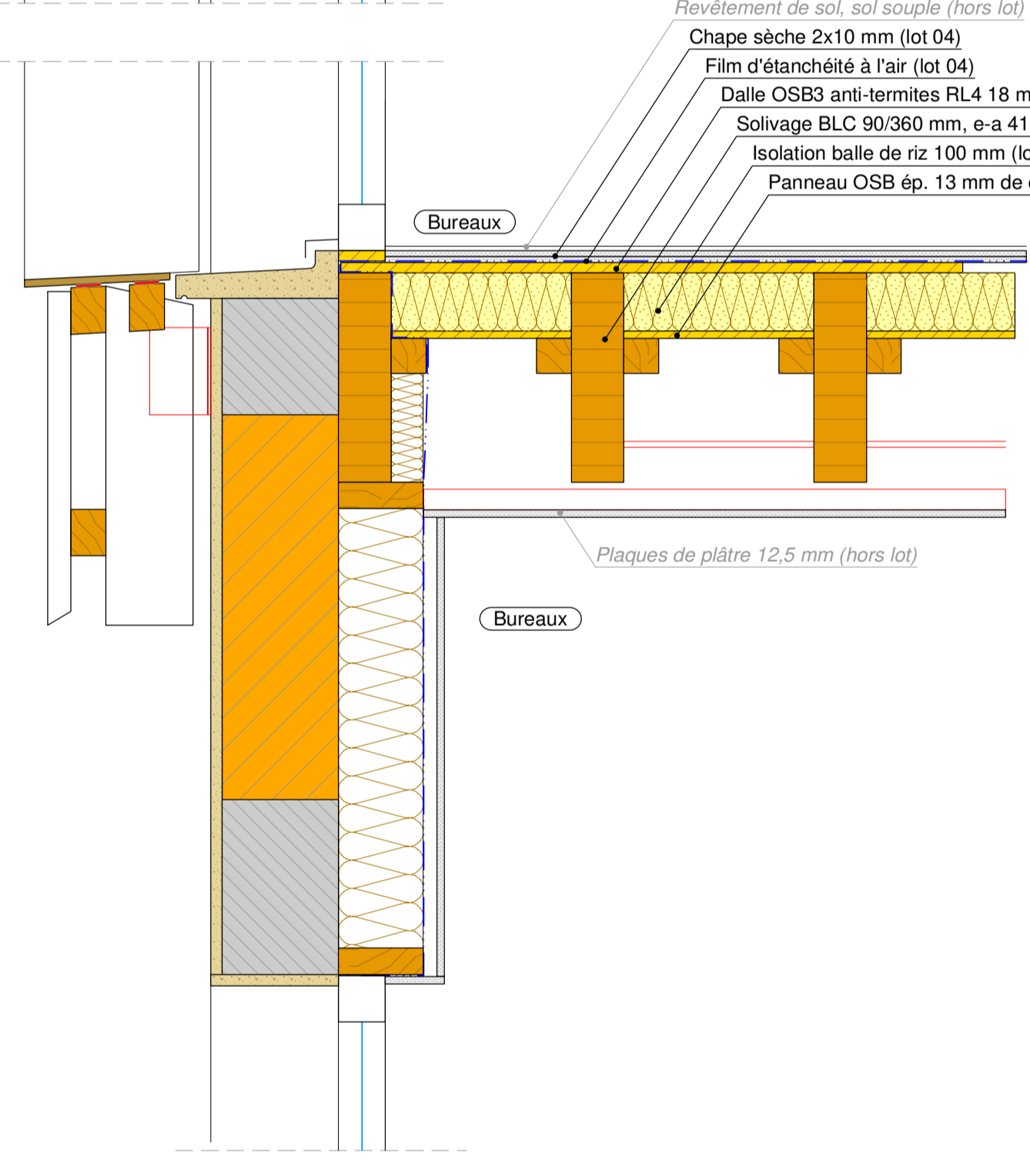
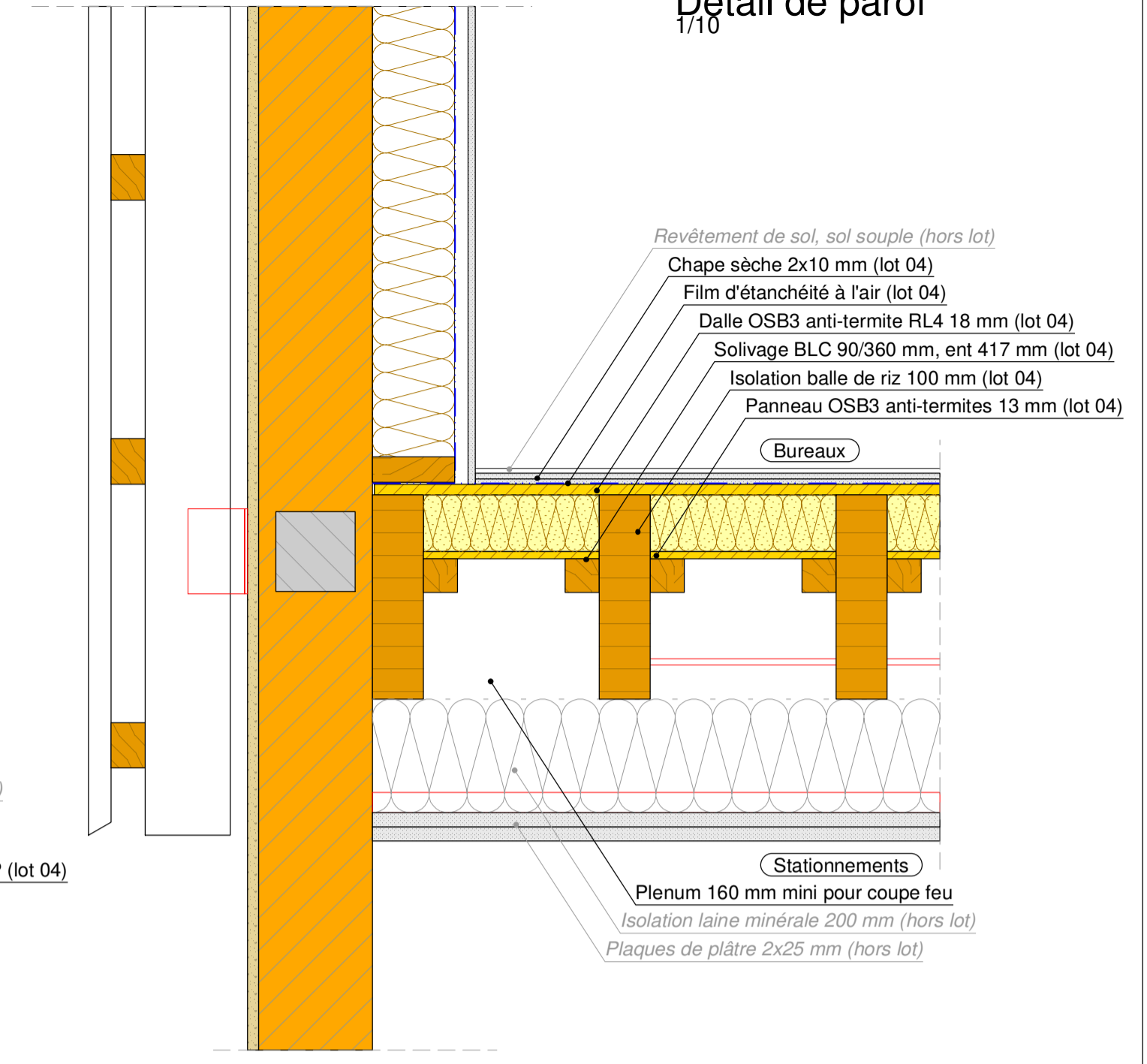

Phase : DCE	
Plan n° : STB 02	
Indice : A	
Echelles : 1/100 - 1/75 - 1/50 - 1/10	
Format : A1	
Date : 2017-11-16	
Dessiné par : Xavier SOULIER	
<b>FUTUR SIEGE C.C.V.B.-A. - Saint-Rémy-de-Provence (13)</b>	
<b>Plan de description des ouvrages bois</b>	
Maitrise d'ouvrage COMMUNAUTE DE COMMUNES VALLEE DES BAUX-ALPILLES 2 rue des écoles 13520 MAUSSANE-LES-ALPILLES	
Maitrise d'oeuvre MAITRE D'OEUVRE MANDATAIRE : ATELIER D'ARCHITECTURE PATRICK SAUVAGE 545 route de Lambesc 13 300 FLEISSANE Tél : 04 90 42 11 61 MAITRE D'OEUVRE ASSOCIE : ATELIER ARCHITECTURE LPJ Résidence du parc - Bd Brassens 13 300 SALON DE PROVENCE Tél : 06 42 72 69 38 ECONOMISTE - E.P.C. 6 Z.A. des Piboules 84 300 TAILLADÈS Tél : 04 90 71 33 67 BET FLUIDES - SOLA.I.R. 47 boulevard de la République 13 100 AUX EN-PROVENCE Tél : 04 42 26 41 17 BET STRUCTURE : INGENIERIE 84 40, avenue de la 1ère D.B. - Z.A.C. du M.I.N. 84 300 CAVAILLON Tél : 04 90 71 85 65 BET STRUCTURE BOIS : GALLIARD TECHNOLOGIE SCOP 365, Avenue Pierre Seghers 84000 AVIGNON Tél : 04 90 86 16 96	
Bureau de contrôle QUALICONSULT 79 rue Jean Mermoz 13 008 MARSEILLE Tél : 04 95 08 11 80	
Modifications	Date
A - Mise à jour - phase DCE	16-nov-2017
0 - Première émission - phase PRO	03-nov-2017
Gaujardtechnologie scop Bureau d'études structure bois et enveloppe en matériaux biosourcés Immeuble La Sicca - 355 rue Pierre Seghers - 84000 Avignon   tel 04 90 86 16 96   fax 04 90 86 95 00   contact@gaujard.com	