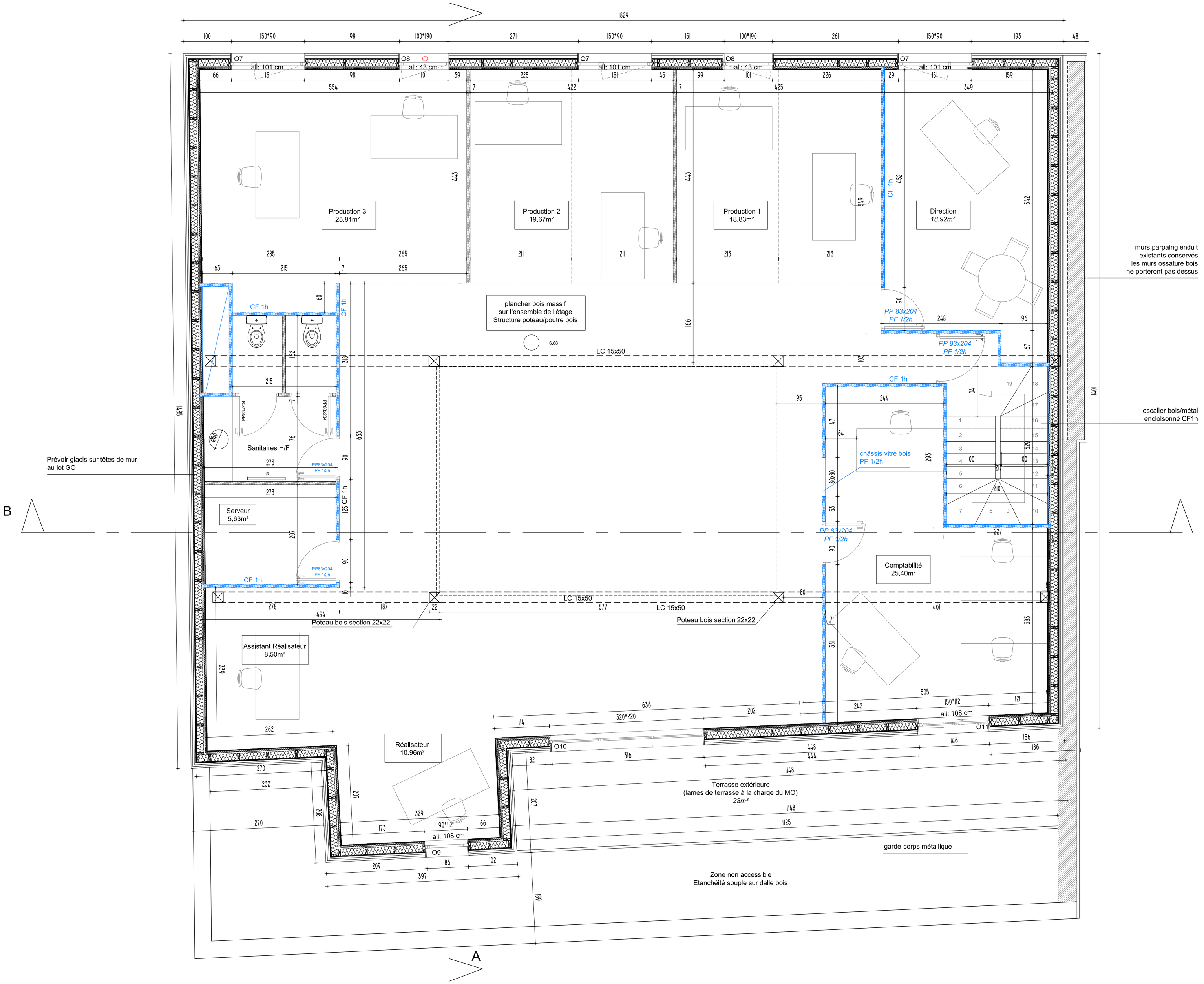

RENOVATION ET SURELEVATION D'UN IMMEUBLE DE BUREAUX

DATE : 07.02.2018

éch : 1/50

PLAN R+2
PROJET

MARCHES

Maîtres d'ouvrage:

A TOUTE VAPEUR
14 rue Quinéleu
35000 RENNES

Maîtres d'oeuvre:

Agence LE LABO
1, rue Gambetta 35000 RENNES
TEL : 02.99.79.40.93
e-mail : lelabo-architecture@orange.fr