

DEPARTEMENT DU TARN ET GARONNE  
Communes VERDUN SUR GARONNE

CONSTRUCTION D'UNE MAISON INTERCOMMUNALE  
DE L'ENFANCE

**DOSSIER DE CONSULTATION DES ENTREPRISES**

**Maitre d'Ouvrage**

Communauté de Communes du Pays Garonne Gascogne  
2 Rue Tour du Four  
82600 VERDUN-SUR-GARONNE

**SEMATEg**  
100, boulevard Hubert Gouze - BP 227  
82013 MONTAUBAN Cedex

Titre du plan

**CARNET DE DETAIL**

Phase	MAITRISE D'OEUVRE	Visa
	Architecte	
DCE	<b>ARKHIDEE</b> Emilie WATTIER-DARINIS - Architecte D.P.L.G. 93 rue de la Bastide, 82600 Verdun sur Garonne Tél.06 23 80 86 61	
	<b>Bureaux D'étude</b>	
Date	<b>BET 3B</b> Vincent BATTUT BE Structure Bois 10 rd, Nationale, 82000 MONTAUBAN Tél.03 63 66 31 93	
Février 2016	<b>BET CEI</b> Jerome INICQUEZ BE Structure Béton La Fenderie - 12110 ALBIN Tél.03 63 63 23 48	
	<b>BREHAULT</b> Thomas BREHAULT BE Fluides électrique 1, rue Paul Bert, 46100 FIGEAC Tél.03 63 34 22 44	
Echelle	<b>BUREAUX DE CONTROLE</b>	
1 : 50	<b>APAVE MONTAUBAN</b> Damien LALIMOND ZI Nord 1900 av.de Fomeneu, 82000 MONTAUBAN Tél. 03 63 66 33 73	
	<b>SPS</b>	

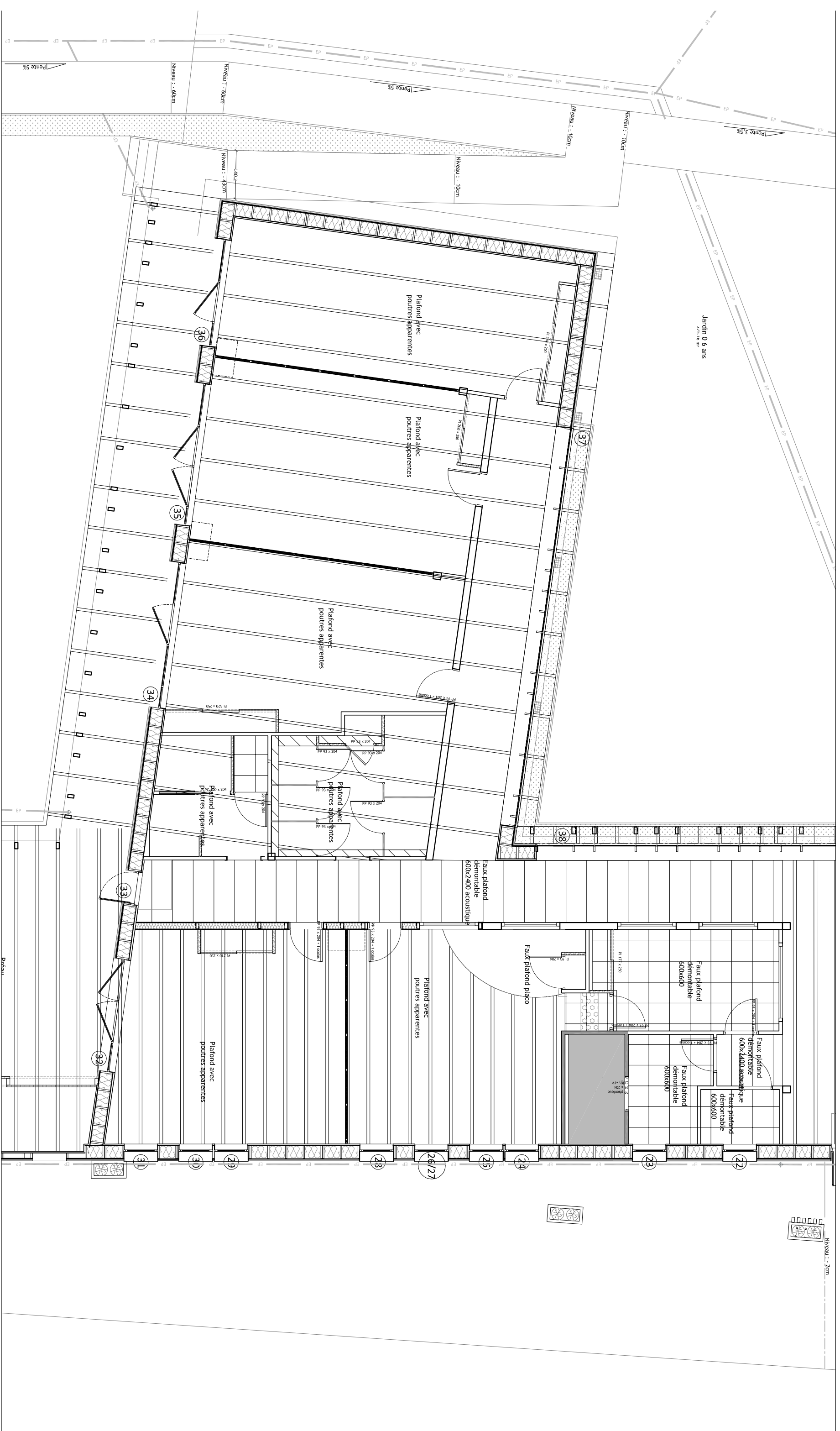

Jardin 0,6 ans  
42,10m<sup>2</sup>

<p>Maitre d'Oeuvre</p> <p><b>ARKHIDEE</b></p> <p>Emilie WATTIER - Architecte DPLG.</p> <p>Roumeçouse, +6500 RIGNAC</p> <p>Tel. 06 23 80 86 61</p>	<p>Maitre d'Ouvrage</p> <p>Communauté de communes du Pays de Garonne et Gascogne</p> <p>2 rue tour du Four</p> <p>100 bd Hubert Gouze</p>	<p>Operation</p> <p><b>MAISON INTERCOMMUNALE DE L'ENFANCE</b></p> <p>DETAIL DCE</p>
<p>Assistance à la maîtrise d'ouvrage</p> <p><b>SEMATEG</b></p> <p>100bd Hubert Gouze</p> <p>82000 MONTALIBAN</p>	<p>Date</p> <p>Février 2016</p>	<p>Echelle</p> <p>1/100</p>
<p>Plan des Faux plafonds Aile SUD</p>	<p>Numero</p> <p>Detail 01</p>	<p>ces plans sont donnés à titre indicatif et ne peuvent en aucun cas servir de plan d'exécution</p>

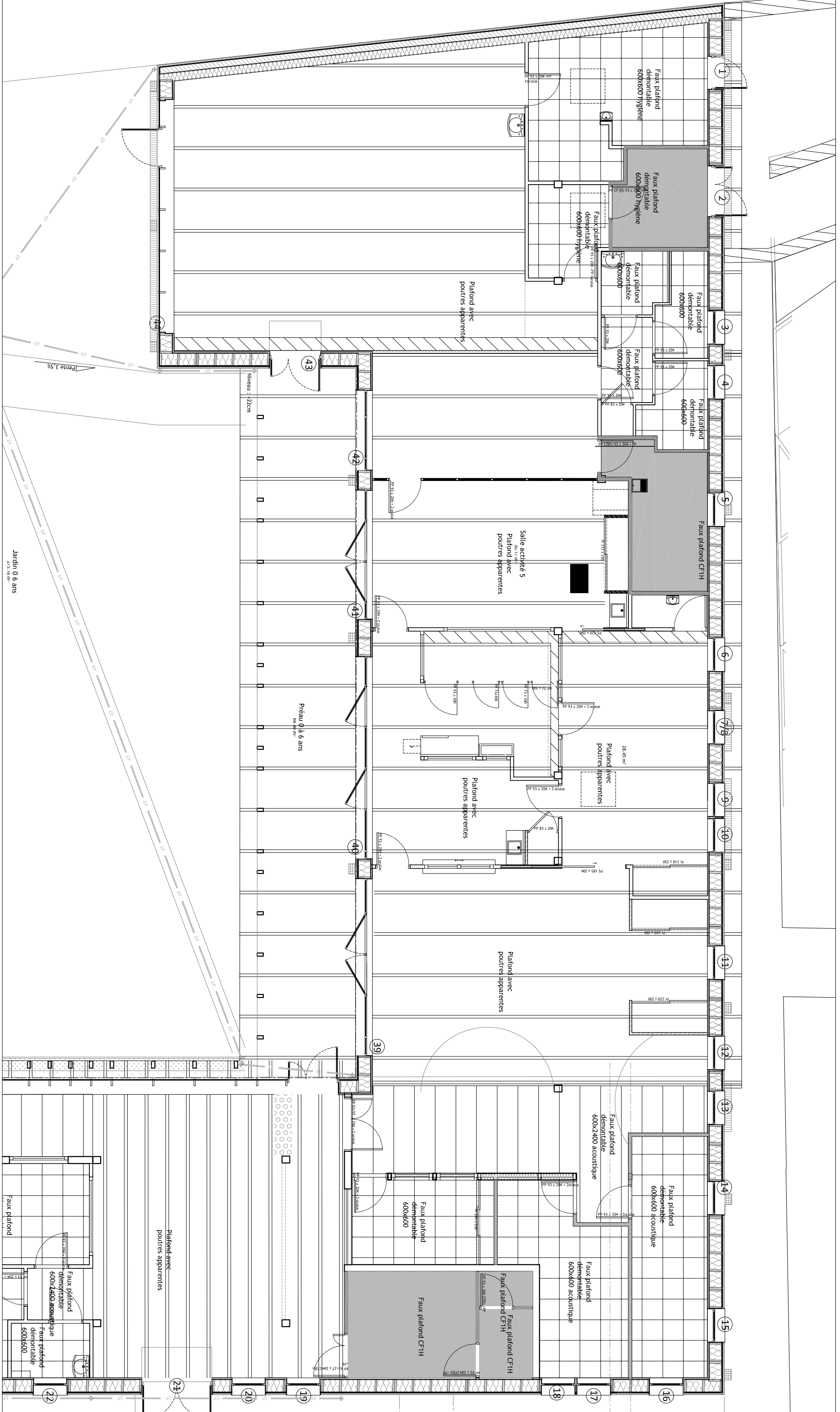

<b>Maitre d'Oeuvre</b> <b>ARKHIDEE</b> Emilie WATTIER - Architecte D.P.L.G. Roumezouse, +33 500 RIGNAC T. tel. 06 23 80 86 61		<b>Maitre d'Ouvrage</b> Communauté de communes du Pays de Garonne et Gascogne 2 rue tour du Four 100 bd Hubert Gouze		<b>Operation</b> MAISON INTERCOMMUNALE DE L'ENFANCE DETAIL DCE	
<b>Assistance a la maîtrise d'ouvrage</b> SEMATCG 100bd Hubert Gouze 82000 MONTALIBAN		<b>Date</b> Février 2016		<b>Numero</b> Detail 02	
<b>Echelle</b> 1/100		<b>Plan des Faux plafonds Aile Nord</b>			

ces plans sont donnés a titre indicatif et ne peuvent en aucun cas servir de plan d'exécution

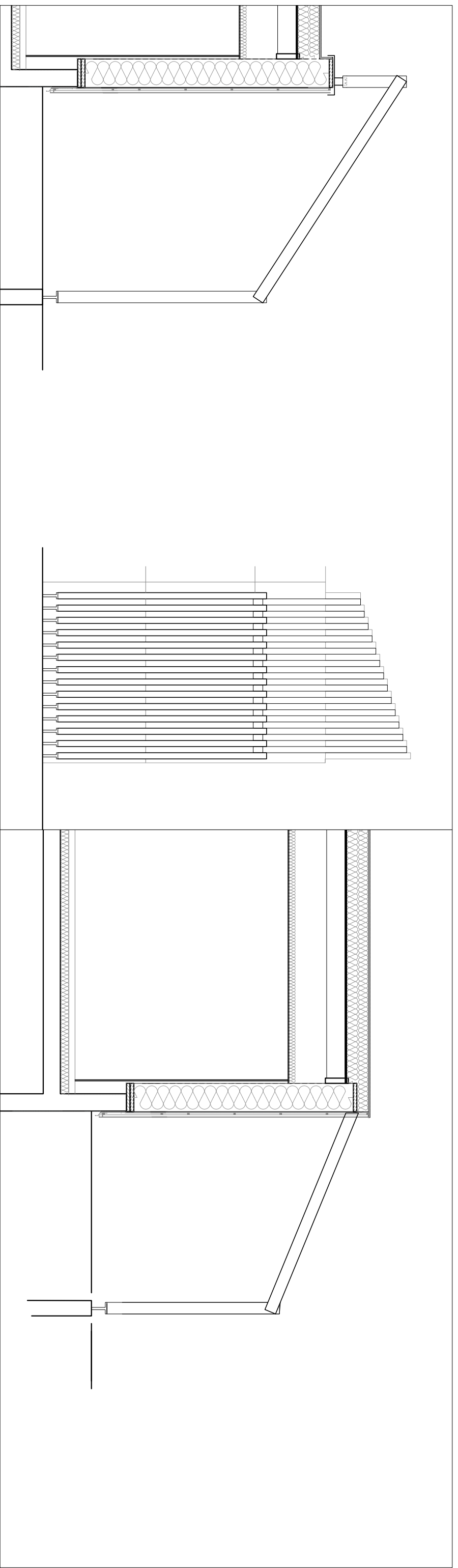

Pergolas 4

Pergolas 3

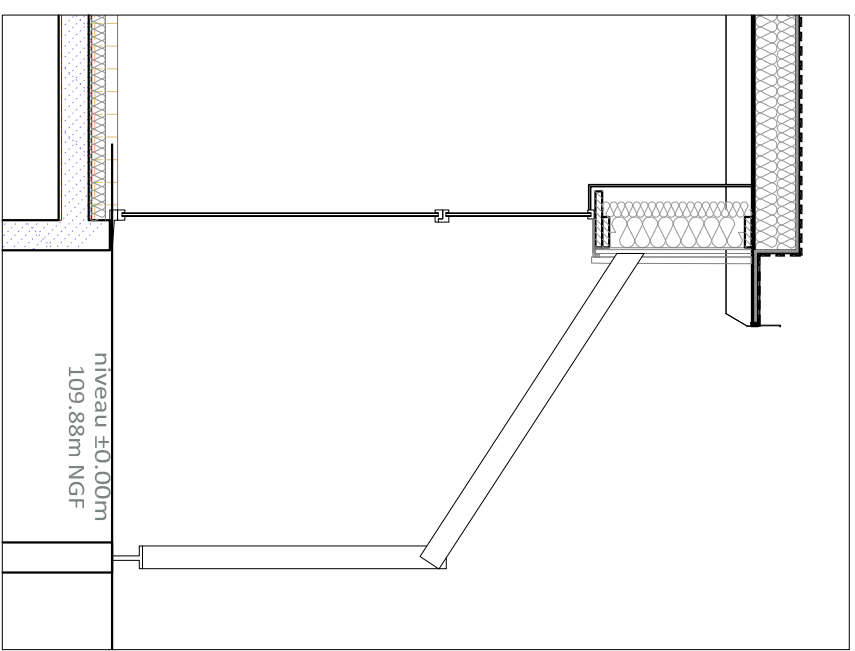

Pergolas 1 et 2

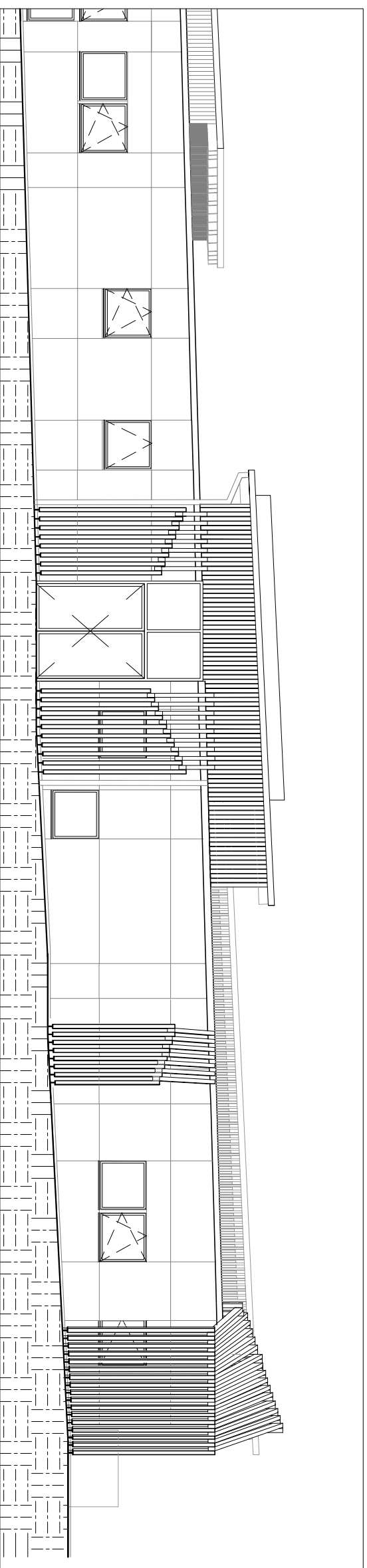

Pergolas 1

Pergolas 2

Pergolas 3

Pergolas 4

<b>Maitre d'Oeuvre</b> <b>ARKHIDEE</b> Emilie WATTIER - Architecte D.P.L.G. Roumegeouse, +6500 RIGNAC T. el. 06 23 80 86 61		<b>Maitre d'Ouvrage</b> Communauté de communes du Pays de Garonne et Gascogne 2 rue tour du Four 100 bd Hubert Gouze		<b>Operation</b> MAISON INTERCOMMUNALE DE L'ENFANCE DETAIL DCE		<b>Date</b> Février 2016	
<b>Assistance à la maîtrise d'ouvrage</b> SEMAT'cG 100bd Hubert Gouze 82000 MONTALIBAN				<b>Echelle</b> 1/50		<b>Numero</b> Detail 03	

ces plans sont donnés a titre indicatif et ne peuvent en aucun cas servir de plan d'exécution

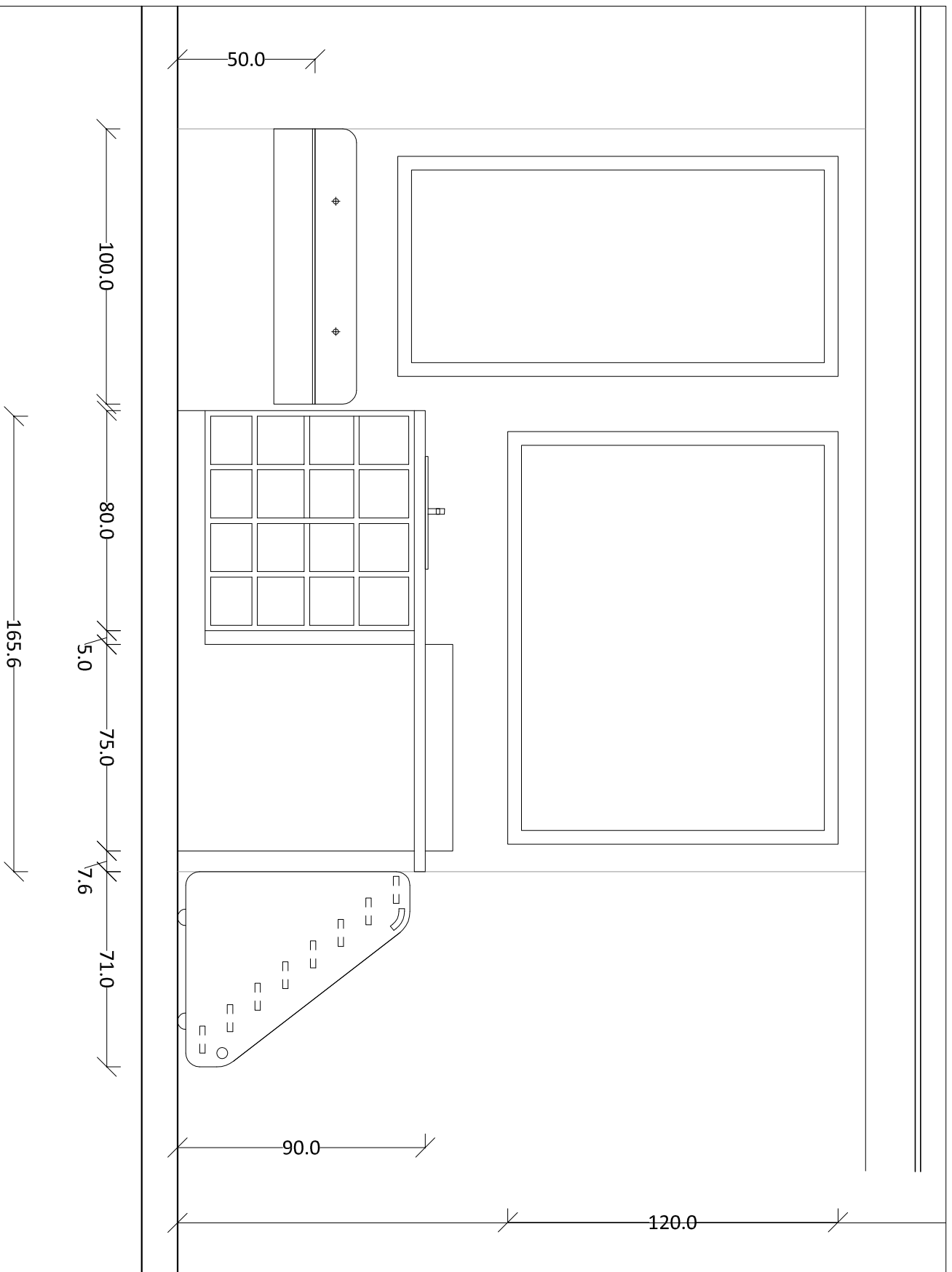

Elevation de façade du meuble change bébé  
Echelle 1/20

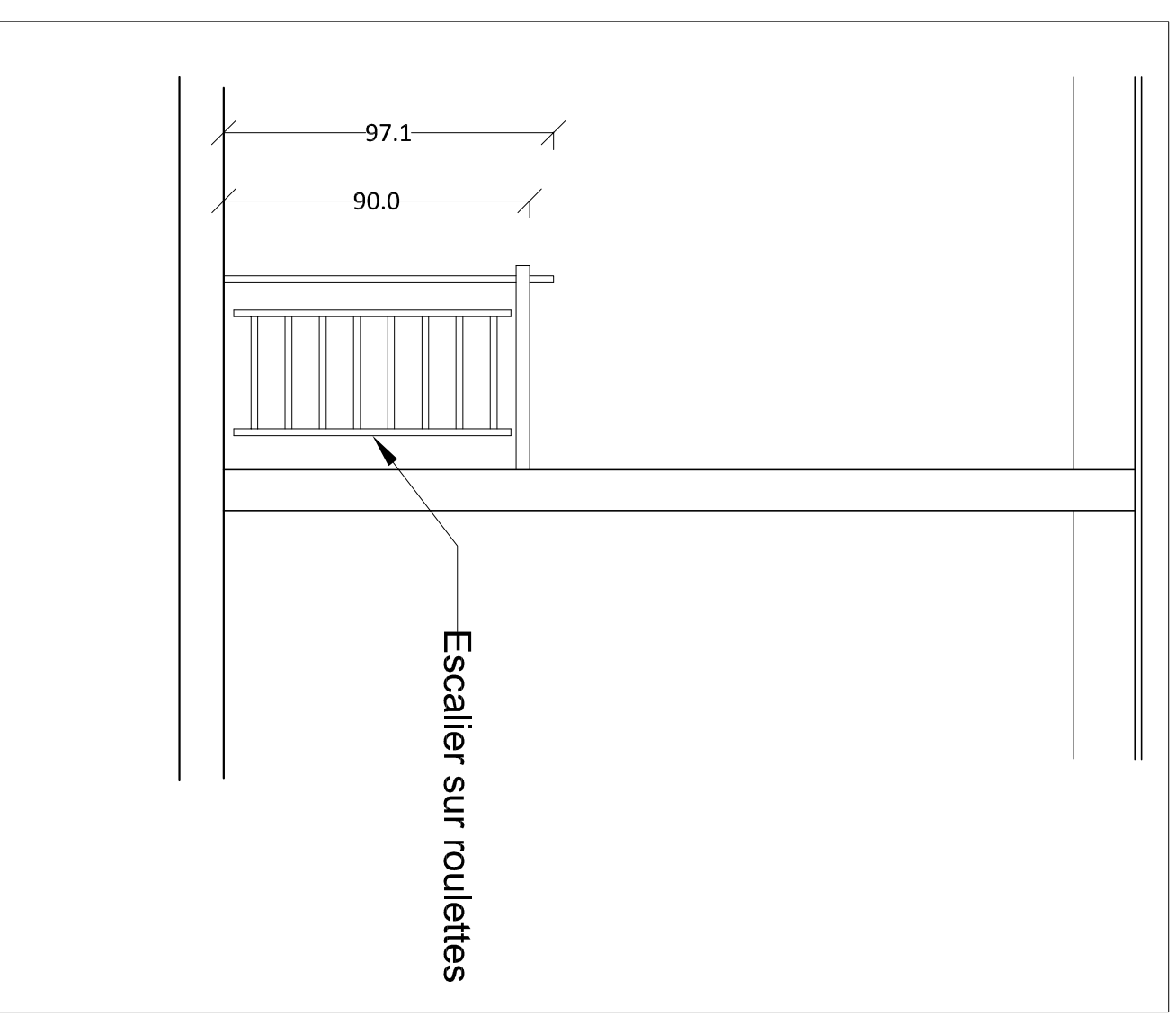

Elevation de coté du meuble change bébé  
Echelle 1/20

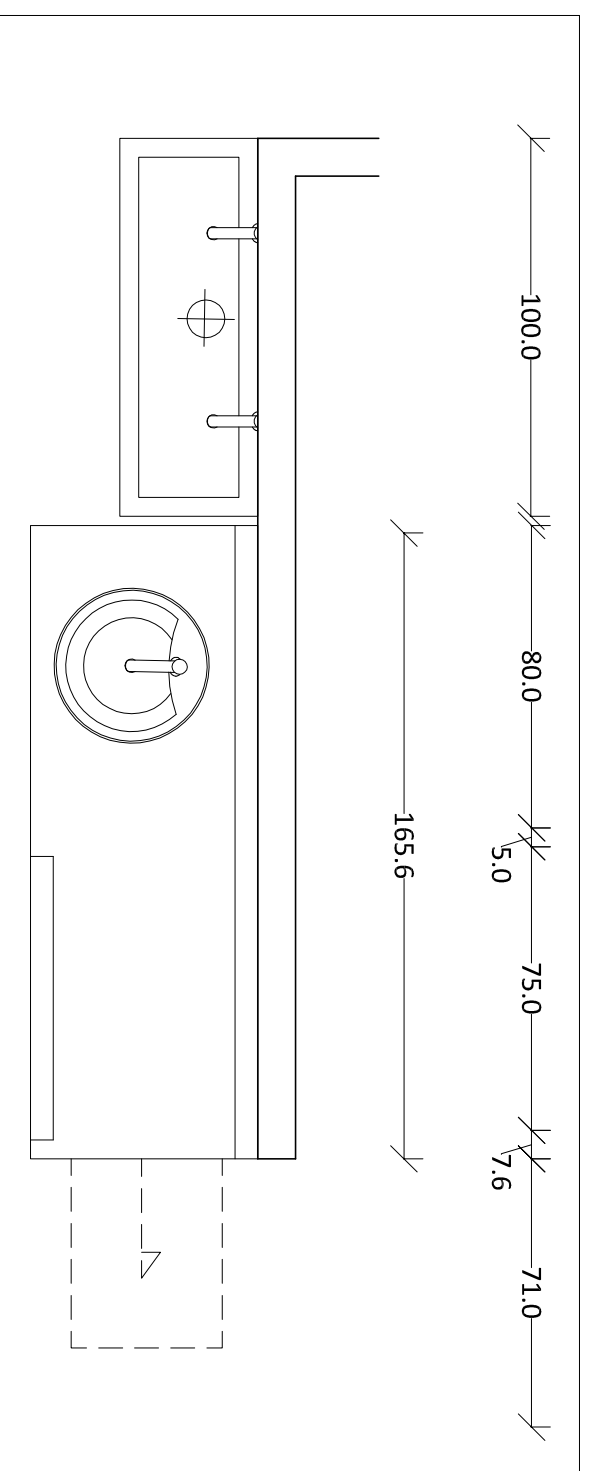

Extrait de plan 1/20

<b>Maitre d'Oeuvre</b> <b>ARKHIDEE</b> Emilie WATTIER - Architecte D.P.L.G. Roumezouse, +6500 RIGNAC T.él. 06 23 80 86 61		<b>Maitre d'Ouvrage</b> Communauté de communes du Pays de Garonne et Gascogne 2 rue tour du Four 100 bd Hubert Gouze		<b>Operation</b> MAISON INTERCOMMUNALE DE L'ENFANCE DETAIL DCE		<b>Date</b> Février 2016	
<b>Assistance à la maîtrise d'ouvrage</b> SEMATeG 100bd Hubert Gouze 82000 MONTALIBAN				<b>Echelle</b> 1/20		<b>Numero</b> Detail 04	

Coupe de principe sur banquette % ans  
 Echelle 1/20

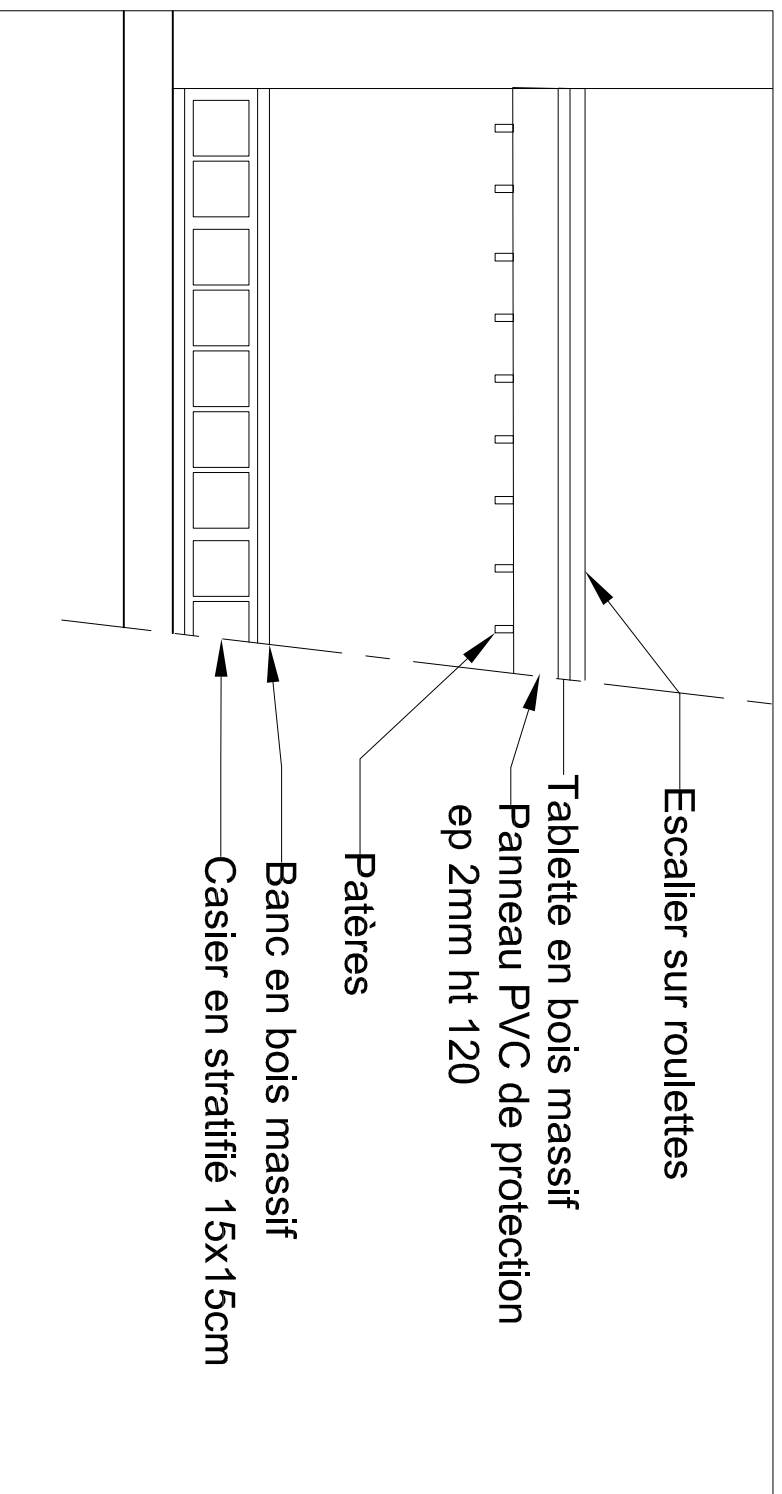
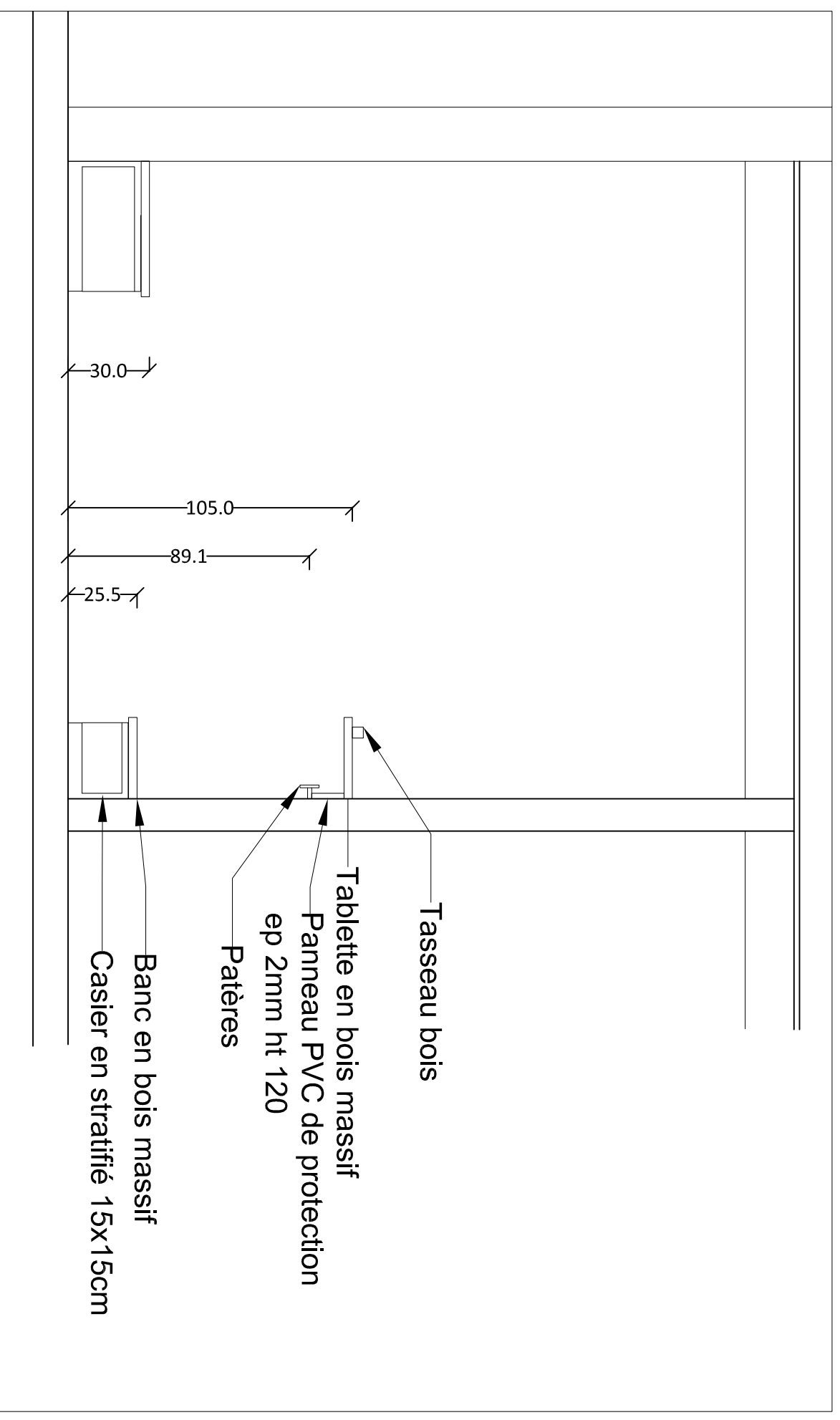

Concernant les banquettes des 6/12 ans le principe sera le même mais les casiers seront légèrement plus grands: 25 cm de larg. 18cm de ht. Voir coupe CC

<b>Maitre d'Oeuvre</b> <b>ARKHIDEE</b> Emille WATTIER - Architecte D.P.L.G. Roumezouse, 46500 RIGNAC T. tel. 06 23 80 86 61		<b>Maitre d'Ouvrage</b> Communauté de communes du Pays de Garonne et Gascogne 2 rue tour du Four 100 bd Hubert Gouze		<b>Operation</b> MAISON INTERCOMMUNALE DE L'ENFANCE DETAIL DCE		Date Février 2016	
<b>Assistance à la maîtrise d'ouvrage</b> SEMATeG 100bd Hubert Gouze 82000 MONTAUBAN				Echelle 1/30		Numero Detail 03	
Schémat de principe des banquettes							

Elevation de façade du meuble banquette % ans  
 Echelle 1/20

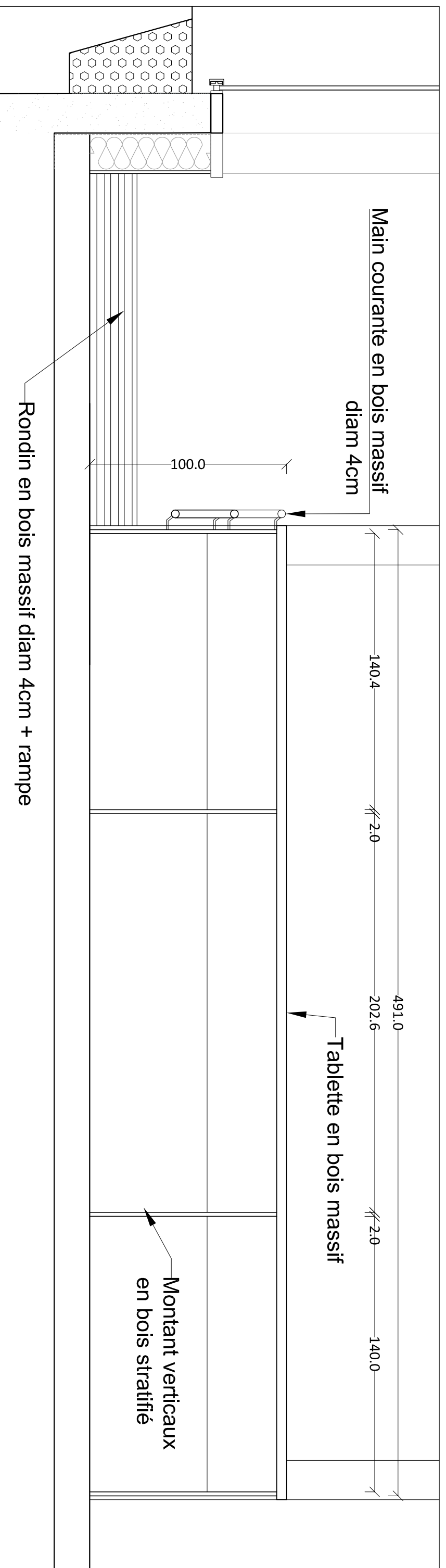

Elevation meuble entrée

Echelle 1/20

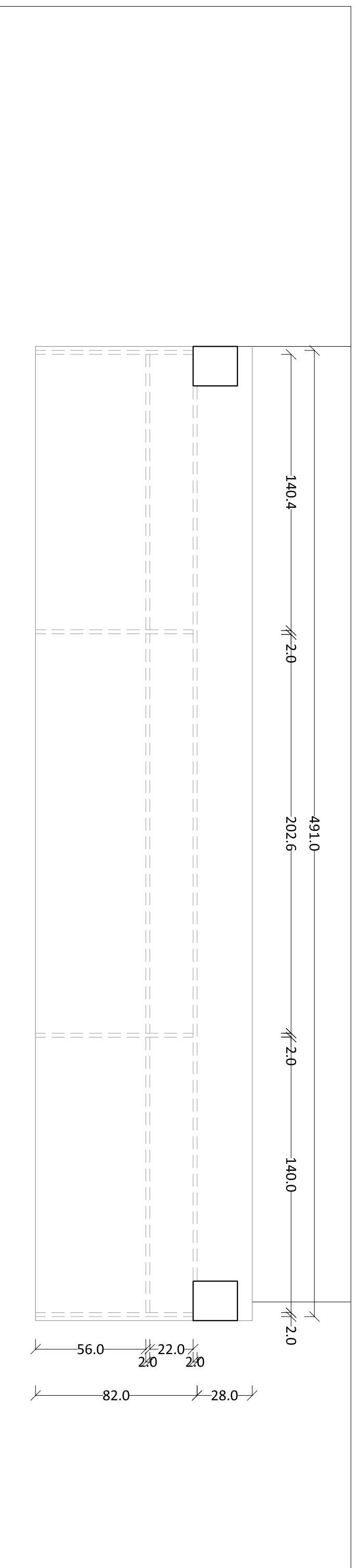

Extrait plan meuble entrée

Echelle 1/20

<b>Maitre d'Oeuvre</b> <b>ARKHIDEE</b> Emilie WATTIER - Architecte D.P.L.G. Roumegeouse, 46500 RIGNAC T. el. 06 23 80 86 61		<b>Maitre d'Ouvrage</b> Communauté de communes du Pays de Garonne et Gascogne 2 rue tour du Four 100 bd Hubert Gouze		<b>Operation</b> MAISON INTERCOMMUNALE DE L'ENFANCE DETAIL DCE Meuble entrée		<b>Date</b> Février 2016	
<b>Assistance à la maîtrise d'ouvrage</b> <b>SEMATEG</b> 100bd Hubert Gouze 82000 MONTAUBAN		<b>Assistance à la maîtrise d'ouvrage</b> <b>SEMATEG</b> 100bd Hubert Gouze 82000 MONTAUBAN		<b>Numero</b> Detail 06		<b>Echelle</b> 1/20	

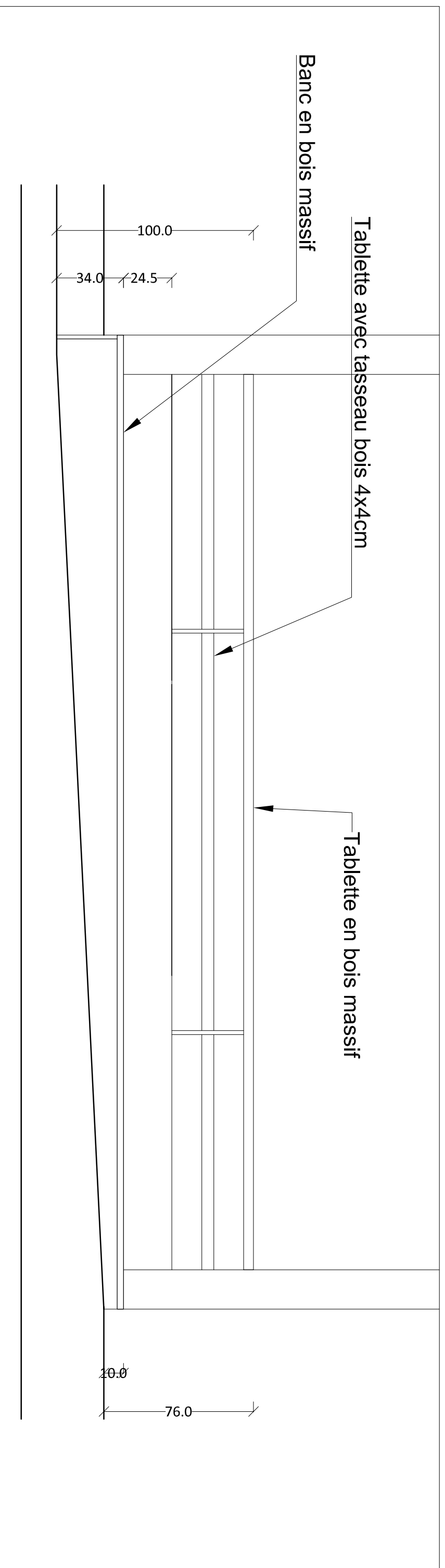

Elevation meuble entrée  
Echelle 1/20

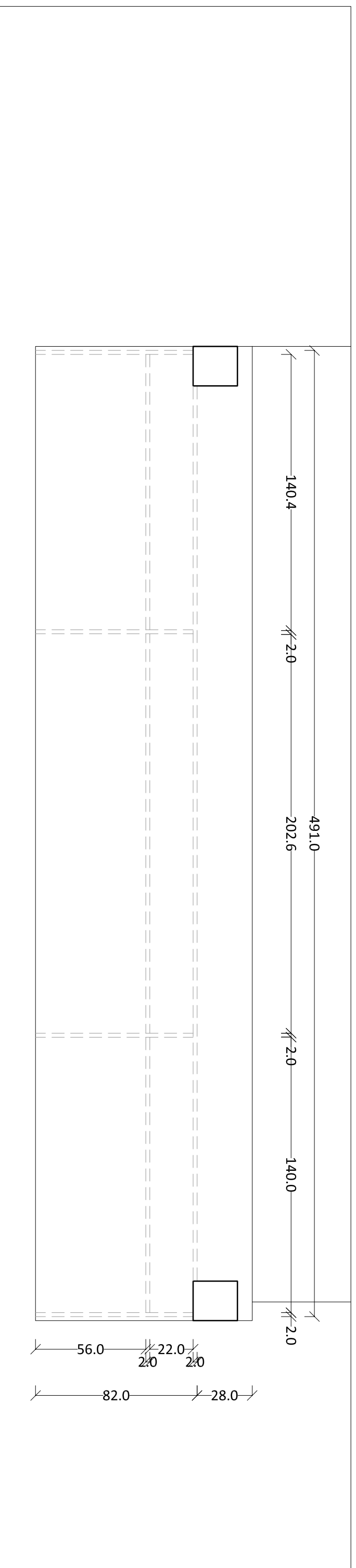

Extrait plan meuble entrée  
Echelle 1/20

<b>Maitre d'Oeuvre</b> <b>ARKHIDEE</b> Emilie WATTIER - Architecte D.P.L.G. Roumezouse, 46500 RIGNAC T. el. 06 23 80 86 61		<b>Maitre d'Ouvrage</b> Communauté de communes du Pays de Garonne et Gascogne 2 rue Tour-du-Four 100 bd Hubert Gouze		<b>Operation</b> MAISON INTERCOMMUNALE DE L'ENFANCE DETAIL DCE Meuble entrée		<b>Date</b> Février 2016	
<b>Assistance à la maîtrise d'ouvrage</b> SEMATeG 100bd Hubert Gouze 82000 MONTAUBAN		<b>Assistance à la maîtrise d'ouvrage</b> SEMATeG 100bd Hubert Gouze 82000 MONTAUBAN		<b>Operation</b> MAISON INTERCOMMUNALE DE L'ENFANCE DETAIL DCE Meuble entrée		<b>Echelle</b> 1/20	
				<b>Numero</b> Detail 06			



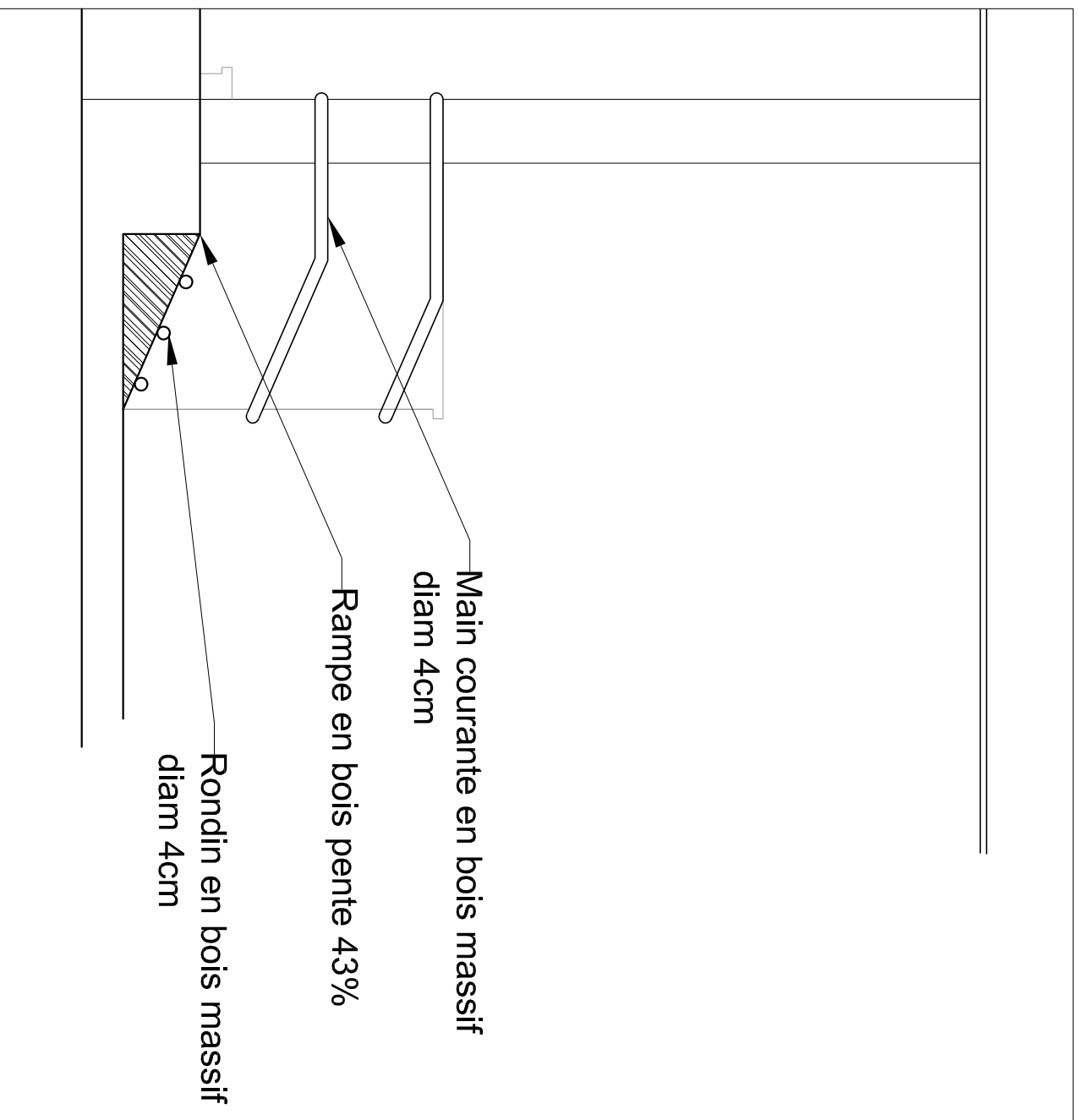

Coupe de principe sur rampe entrée  
Echelle 1/20

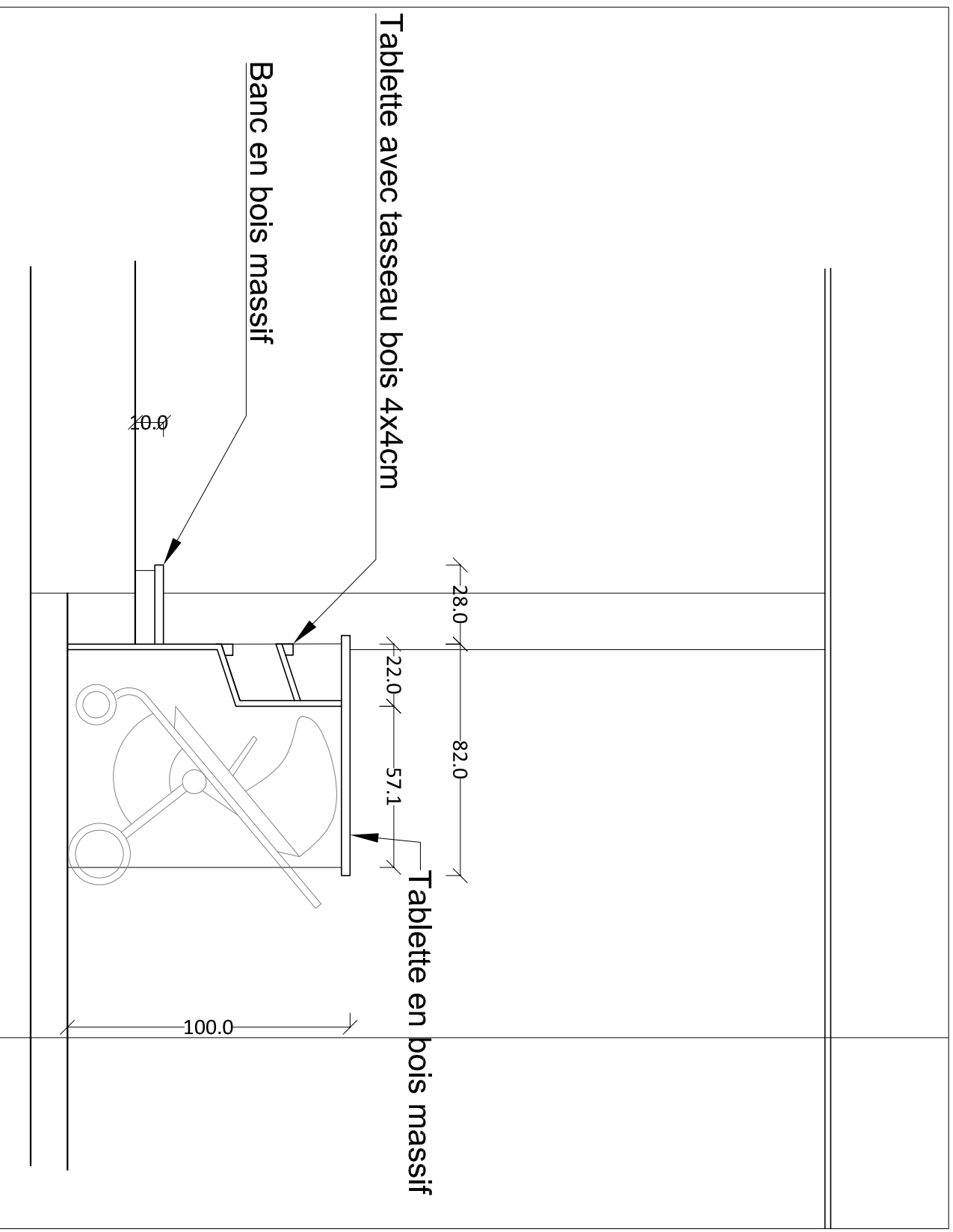

<b>Maitre d'Oeuvre</b> <b>ARKHIDEE</b> Emilie WATTIER - Architecte D.P.L.G. Roumezouse, 46500 RIGNAC T. el. 06 23 80 86 61		<b>Maitre d'Ouvrage</b> Communauté de communes du Pays de Garonne et Gascogne 2 rue tour du Four 100 bd Hubert Gouze		<b>Operation</b> MAISON INTERCOMMUNALE DE L'ENFANCE DETAIL DCE		<b>Date</b> Février 2016	
<b>Assistance a la maîtrise d'ouvrage</b> SEMATeG 100bd Hubert Gouze 82000 MONTALIBAN				<b>Echelle</b> 1/20		<b>Numero</b> Detail 06	

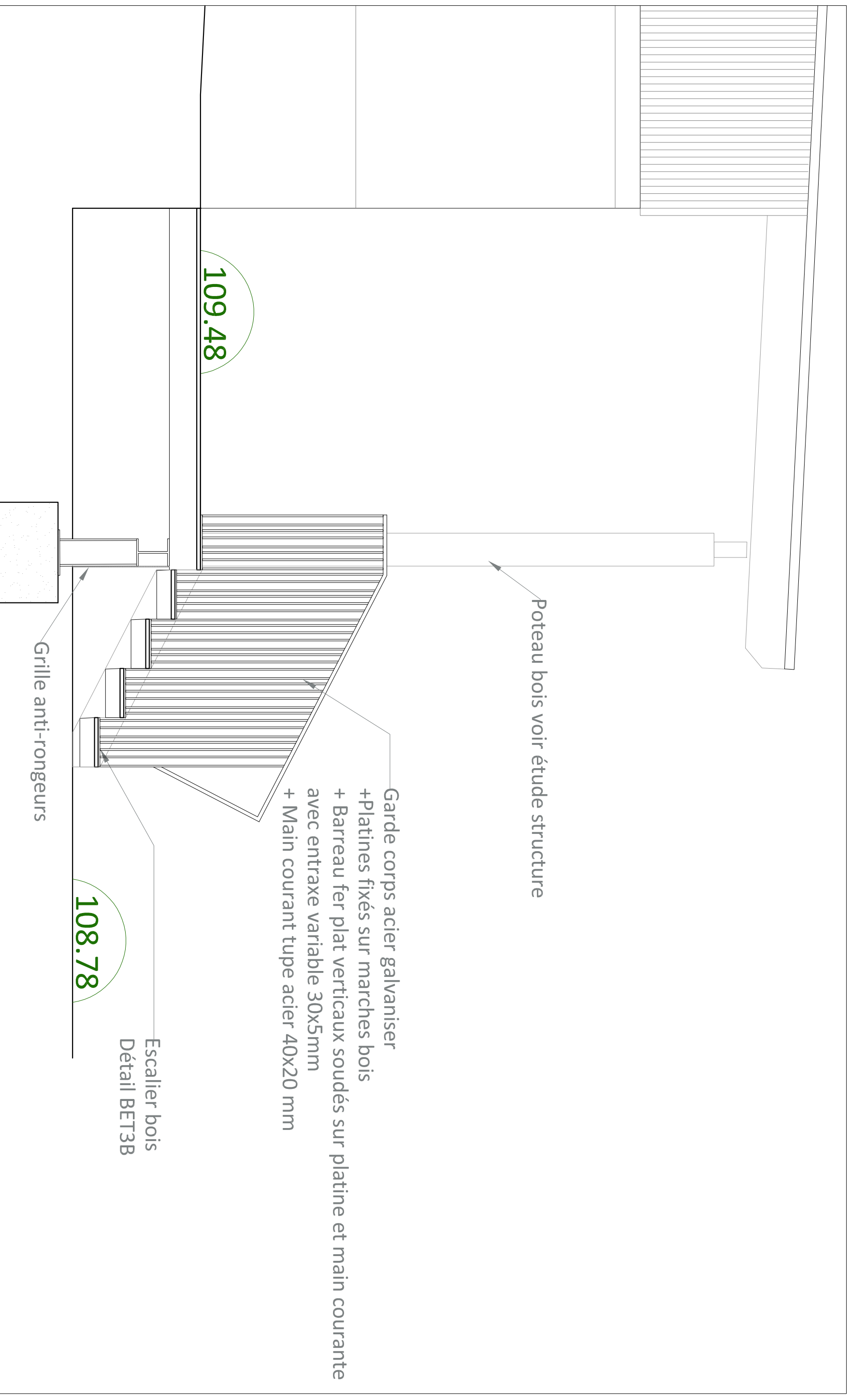

Poteau bois voir étude structure

Garde corps acier galvaniser  
 + Platines fixés sur marches bois  
 + Barreau fer plat verticaux soudés sur platine et main courante  
 + Main courant tuye acier 40x20 mm

109.48

Escalier bois  
 Détail BET3B

108.78

Grille anti-rongeurs

<b>Maitre d'Oeuvre</b> <b>ARKHIDEE</b> Emile WATTIER - Architecte D.P.L.G. Roumezouse, 46500 RIGNAC T.él: 06 23 80 86 61		<b>Maitre d'Ouvrage</b> Communauté de communes du Pays de Garonne et Casseogre 2 rue tour du Four 100 bd Hubert Gouze 82000 MONTAUBAN		<b>Opération</b> MAISON INTERCOMMUNALE DE L'ENFANCE DETAIL DCE		<b>Date</b> Février 2016	
<b>Assistance à la maîtrise d'ouvrage</b> SEMAT-EG 100bd Hubert Gouze 82000 MONTAUBAN		<b>Opération</b> MAISON INTERCOMMUNALE DE L'ENFANCE DETAIL DCE		<b>Echelle</b> 1/20		<b>Numero</b> Detail 07	
<b>Escalier ext. et garde-corps</b>							

Ces plans sont donnés à titre indicatif et ne peuvent en aucun cas servir de plan d'exécution

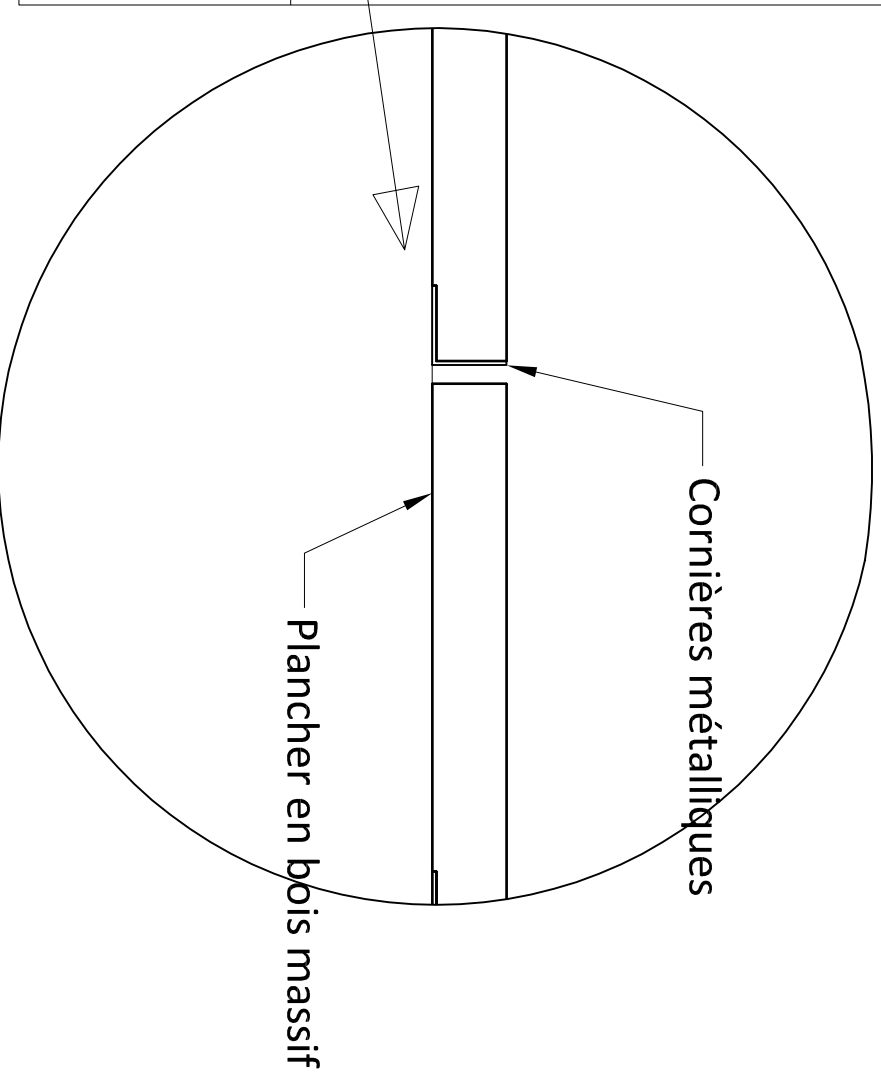
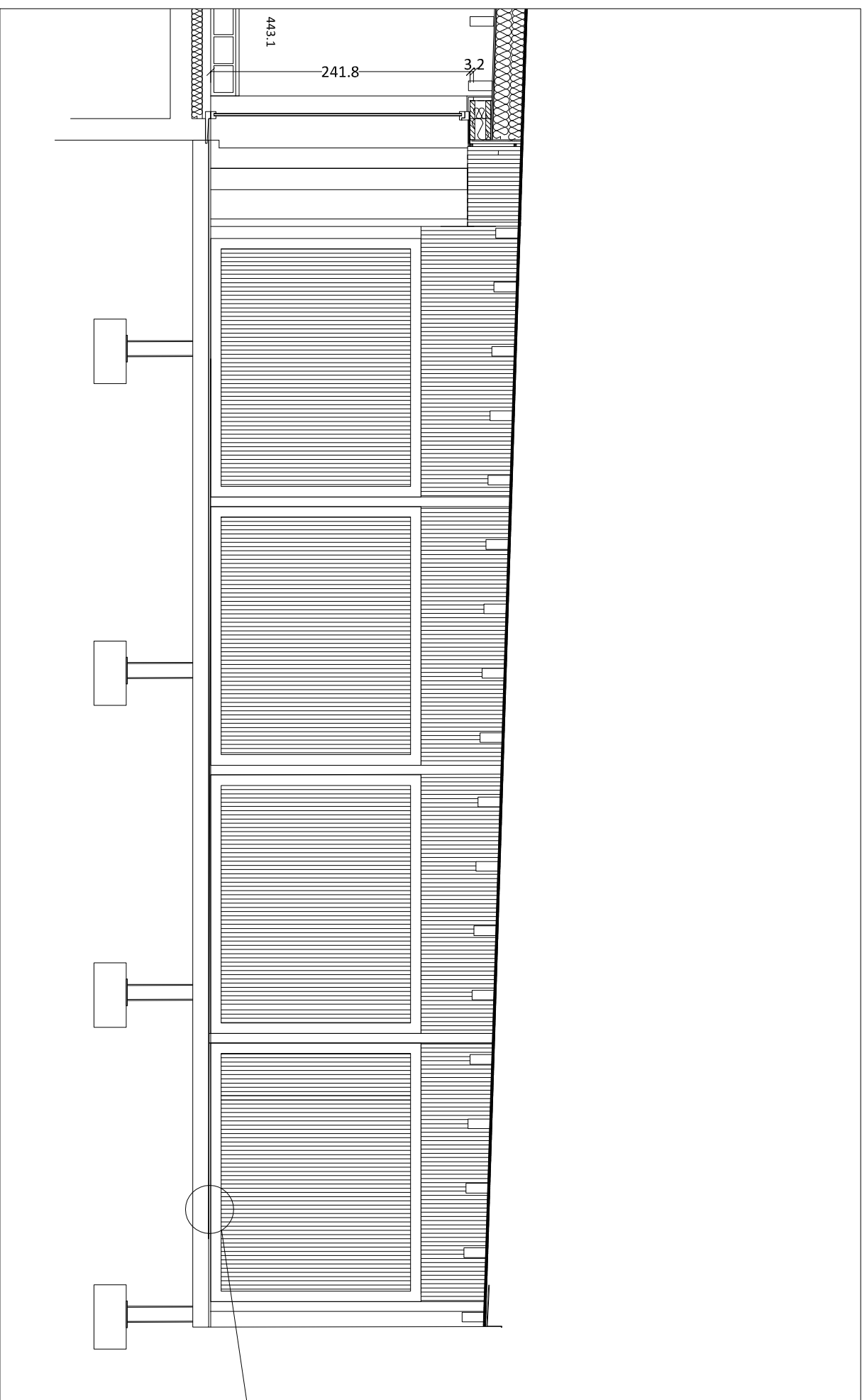

<b>Maitre d'Oeuvre</b> <b>ARKHIDEE</b> Emilie WATTIER - Architecte D.P.L.G. Roumégouse, 46700 RIGNAC T el: 06 25 80 86 61		<b>Maitre d'Ouvrage</b> Communauté de communes du Pays de Garonne et Gascogne 2 rue Louis du Four 100 bd Hubert Gouze		<b>Opération</b> MAISON INTERCOMMUNALE DE L'ENFANCE DETAIL DCE		Date Février 2016	
<b>Assistance à la maîtrise d'ouvrage</b> SEMAT eG 100bd Hubert Gouze 82000 MONTAUBAN						Echelle 1/2	
						Numéro Détails	

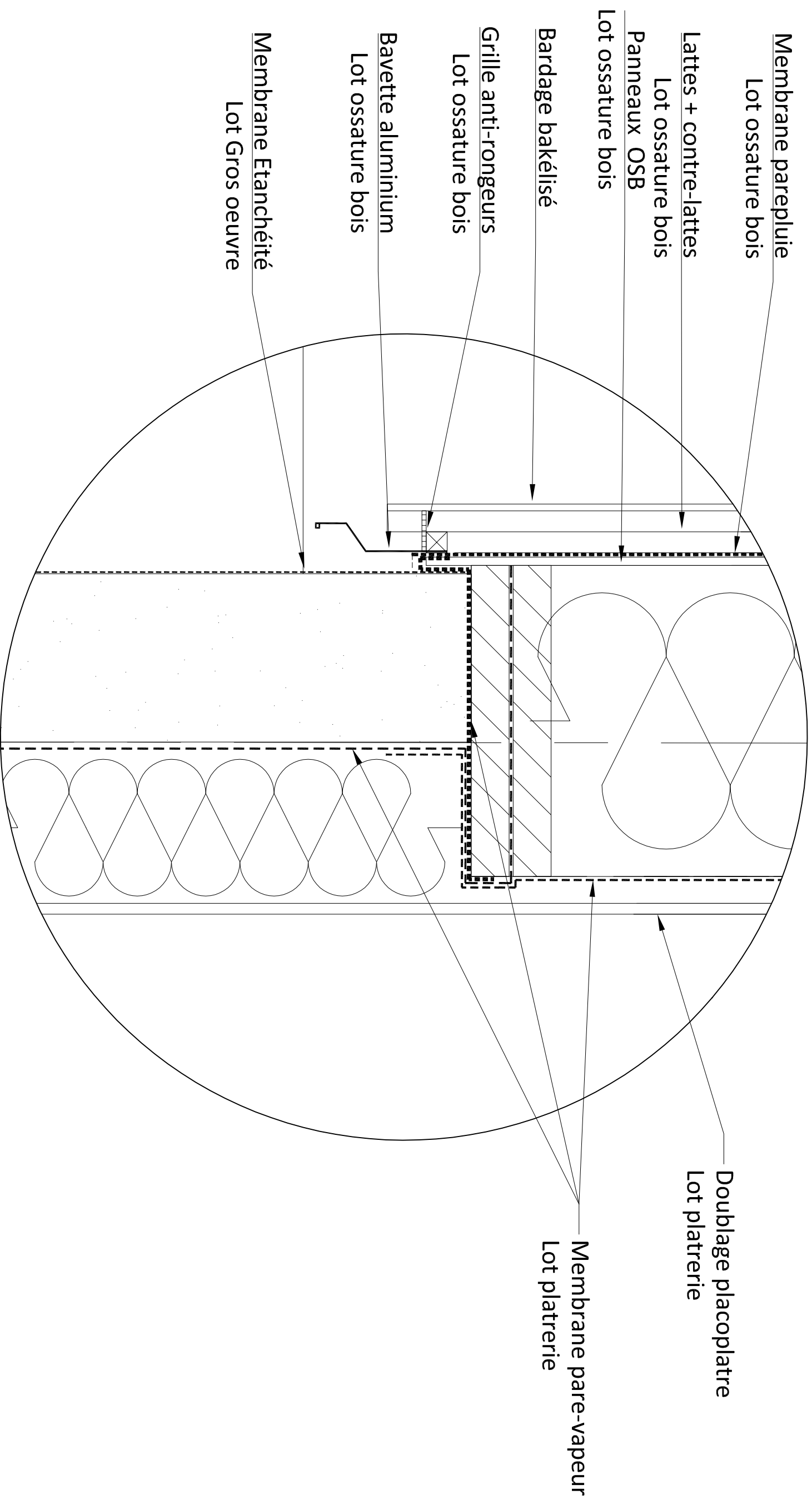

Membrane parepluie

Lot ossature bois

Lattes + contre-lattes

Lot ossature bois

Panneaux OSB

Lot ossature bois

Bardage bakélinisé

Grille anti-rongeurs

Lot ossature bois

Bavette aluminium

Lot ossature bois

Membrane Etanchéité

Lot Gros oeuvre

Doublage placoplâtre

Lot platerie

Membrane pare-vapeur

Lot platerie

<b>Maitre d'Oeuvre</b> <b>ARKHIDEE</b> Emilie WATTIER - Architecte D.P.L.G. Roumégouse, +63900 RIGNAC Tel: 06 29 80 86 61		<b>Maitre d'Ouvrage</b> Communauté de communes du Pays de Garonne et Gascogne 2 rue tour du Four 100 bd Hubert Couze		<b>Operation</b> MAISON INTERCOMMUNALE DE L'ENFANCE DETAIL DCE Traitement étanchéité		<b>Date</b> Février 2016	
<b>Assistance à la maîtrise d'ouvrage</b> SEMAT eG 100bd Hubert Couze 82000 MONTALBAN		<b>Echelle</b> 1/2		<b>Numero</b> Detail 09			

ces plans sont donnés a titre indicatif et ne peuvent en aucun cas servir de plan d'exécution

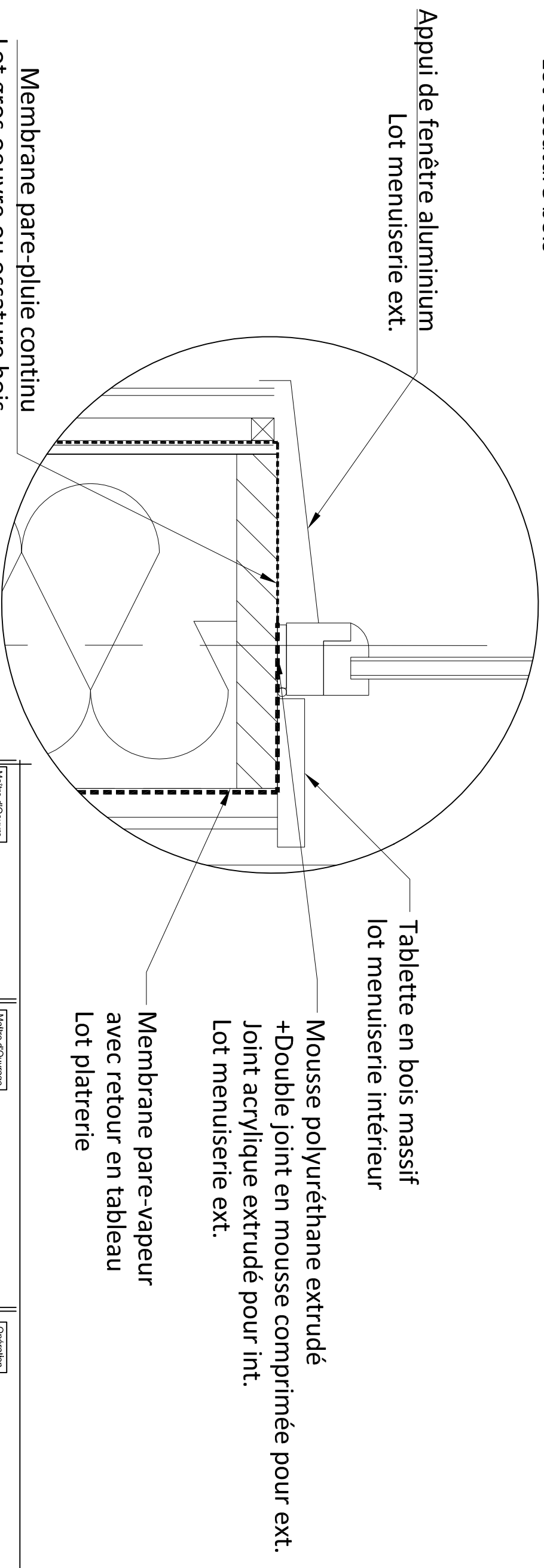
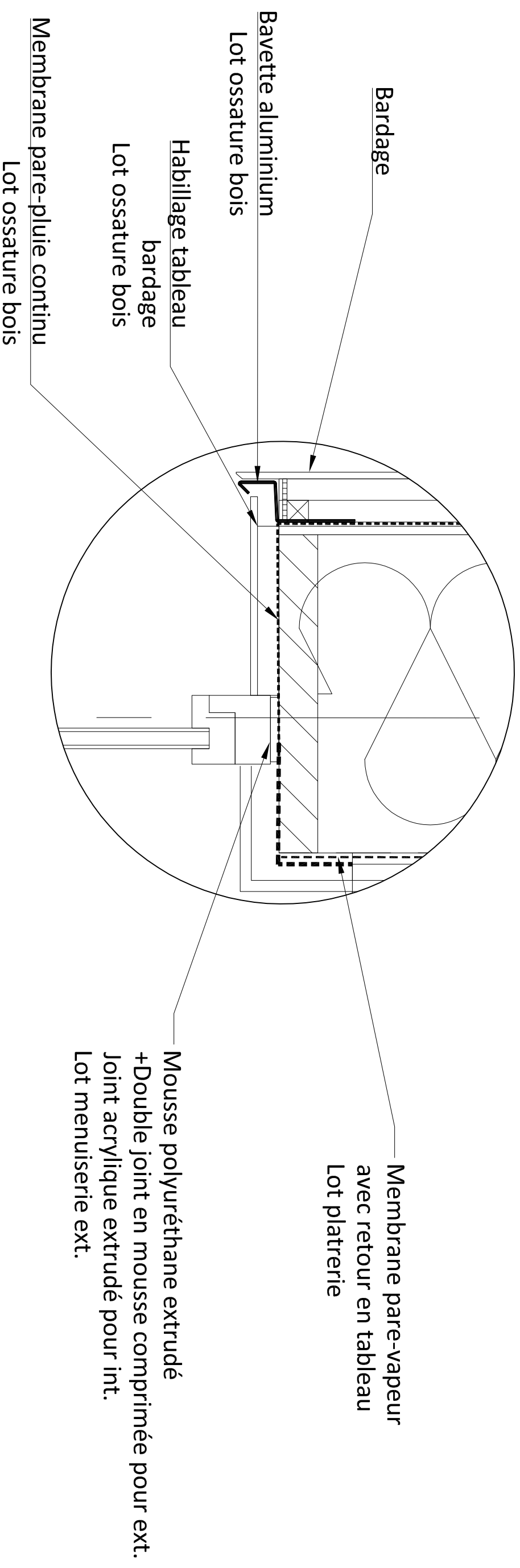

<b>Maitre d'Oeuvre</b> <b>ARKHIDEE</b> Emilie WATTIER - Architecte D.P.L.G. Roumégouse, 46300 RIGNAC Tel: 06 29 80 86 61		<b>Maitre d'Ouvrage</b> Communauté de communes du Pays de Garonne et Gascogne 2 rue tour du Fort 100 bd Hubert Couze		<b>Opération</b> MAISON INTERCOMMUNALE DE L'ENFANCE DETAIL DCE Traitement étanchéité	
<b>Assistance à la maîtrise d'ouvrage</b> SEMAT eG 100bd Hubert Couze 82000 MONTALBAN		Date Février 2016		Echelle 1/2	
		Numéro Detail 09			

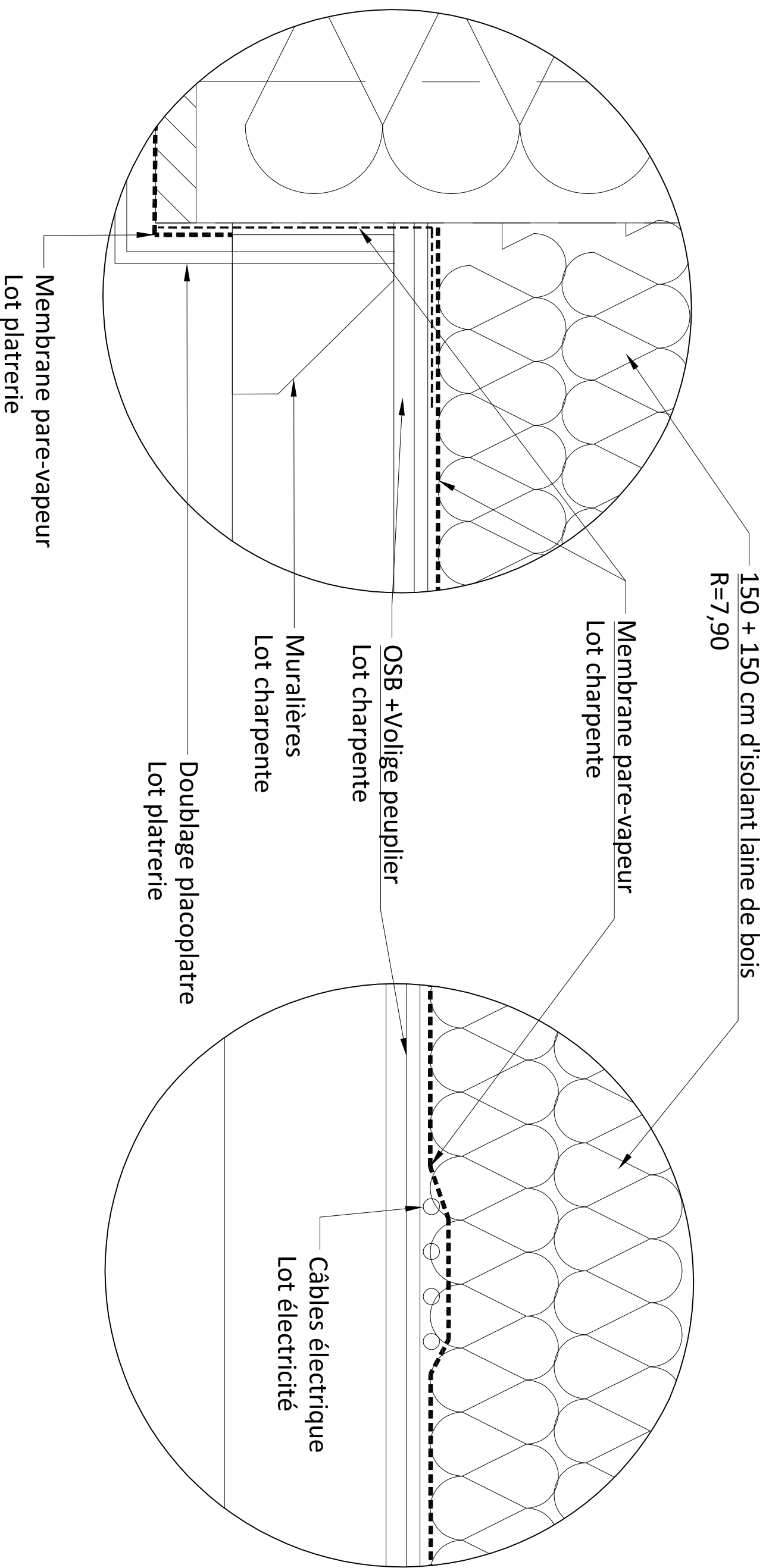

<b>Maitre d'Oeuvre</b> <b>ARKHIDEE</b> Emilie WATTIER - Architecte D.P.L.G. Roumégouse, +63900 RIGNAC Tel: 06 29 80 86 61		<b>Maitre d'Ouvrage</b> Communauté de communes du Pays de Garonne et Gascogne 2 rue tour du Feu 100 bd Hubert Couze Assistance à la maîtrise d'ouvrage <b>SEMAT</b> e.G 100bd Hubert Couze 82000 MONTALIBAN		<b>Opération</b> MAISON INTERCOMMUNALE DE L'ENFANCE DETAIL DCE Traitement étanchéité		Date Février 2016
				Echelle 1/2		Numéro Detail 09

ces plans sont donnés a titre indicatif et ne peuvent en aucun cas servir de plan d'exécution

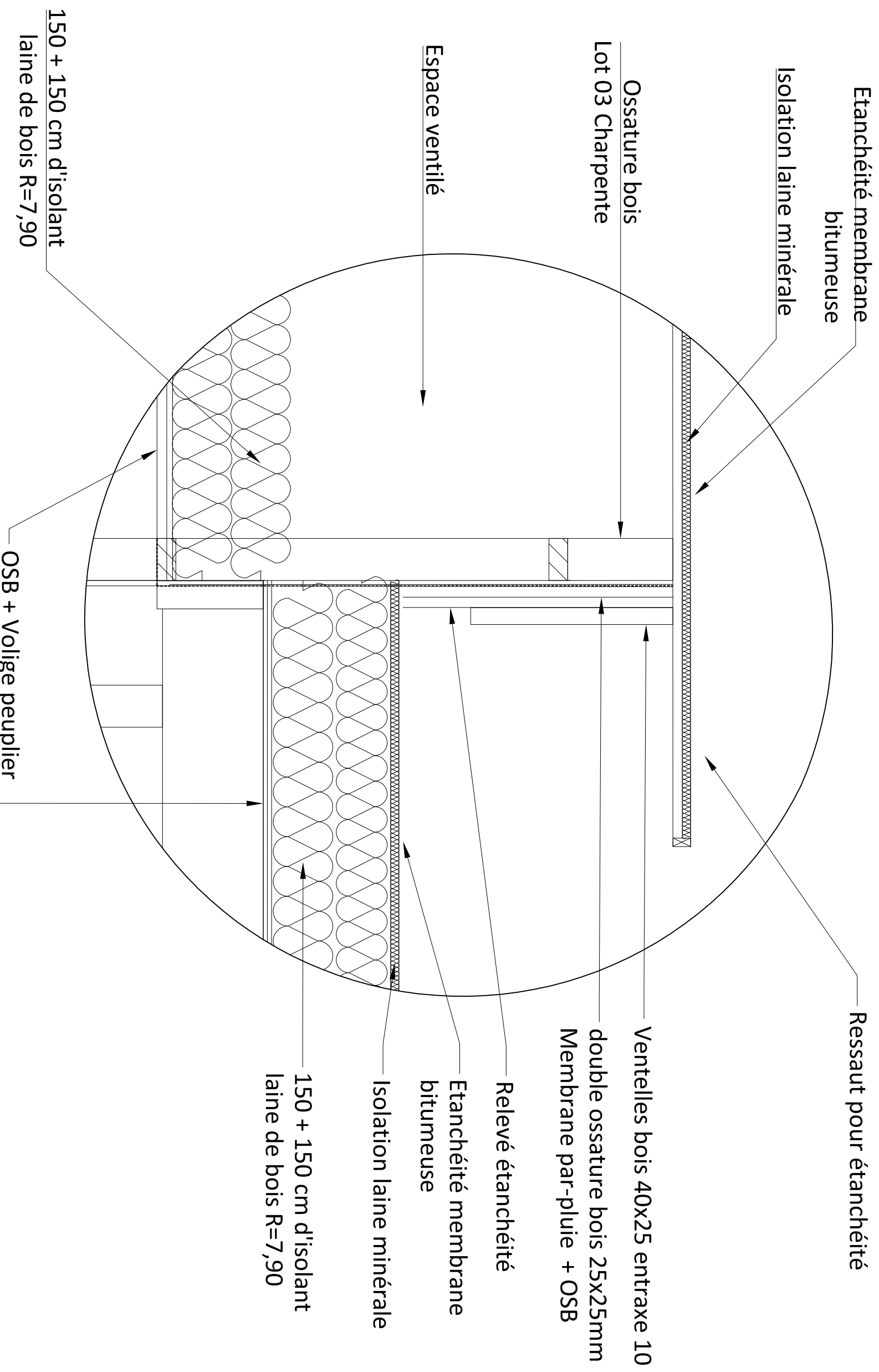

<b>Maitre d'Oeuvre</b> <b>ARKHIDEE</b> Emilie WATTIER - Architecte D.P.L.G. Roumégouse, +63900 RIGNAC Tel: 06 29 80 86 61		<b>Maitre d'Ouvrage</b> Communauté de communes du Pays de Garonne et Gascogne 2 rue tour du Fort 100 bd Hubert Couze		<b>Operation</b> MAISON INTERCOMMUNALE DE L'ENFANCE		<b>Date</b> Février 2016
<b>Assistance à la maîtrise d'ouvrage</b> SEMAT eG 100bd Hubert Couze 82000 MONTALIBAN				<b>DETAIL DCE</b> Etanchéité en toiture		<b>Echelle</b> 1/2
						<b>Numero</b> Detail 10

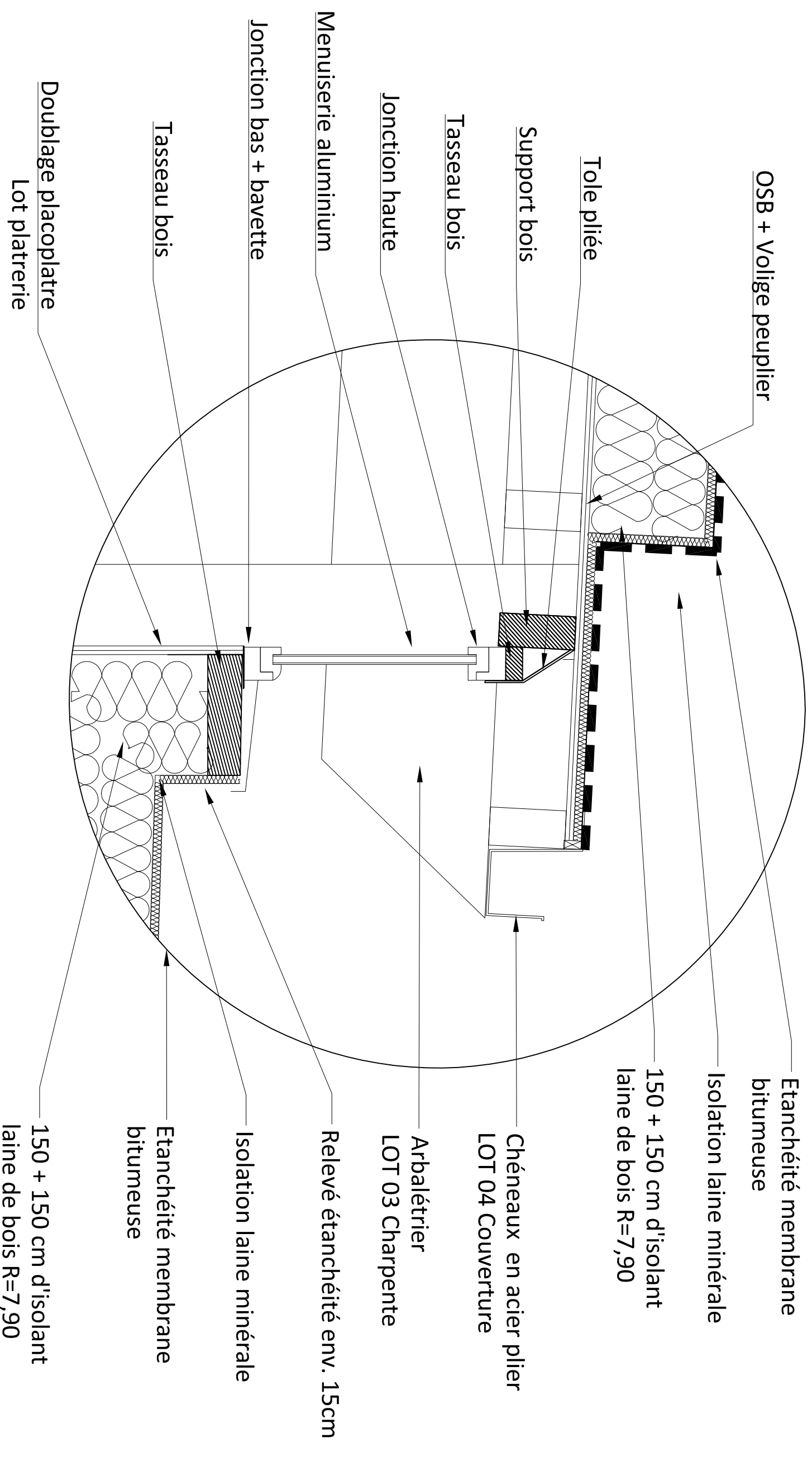

<b>Maitre d'Oeuvre</b> <b>ARKHIDEE</b> Emilie WATTIER - Architecte D.P.L.G. Roumégouse, +63900 RIGNAC Tel: 06 29 80 86 61		<b>Maitre d'Ouvrage</b> Communauté de communes du Pays de Garonne et Gascogne 2 rue tour du Fort 100 Bd Hubert Couze Assistance à la maîtrise d'ouvrage <b>SEMAT</b> eG 100bd Hubert Couze 82000 MONTALBAN		<b>Opération</b> MAISON INTERCOMMUNALE DE L'ENFANCE DETAIL DCE Détail ouverture menuisée		Date Février 2016
				Echelle 1/2		
				Numéro Detail 11		

ces plans sont donnés à titre indicatif et ne peuvent en aucun cas servir de plan d'exécution