

Façade NORD
Echelle : 1 / 200

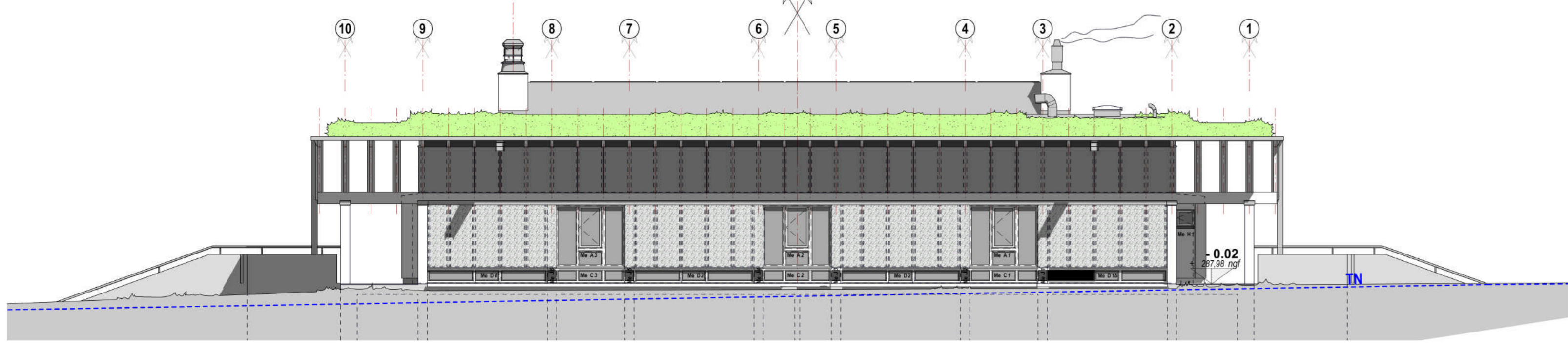

Façade OUEST
Echelle : 1 / 100

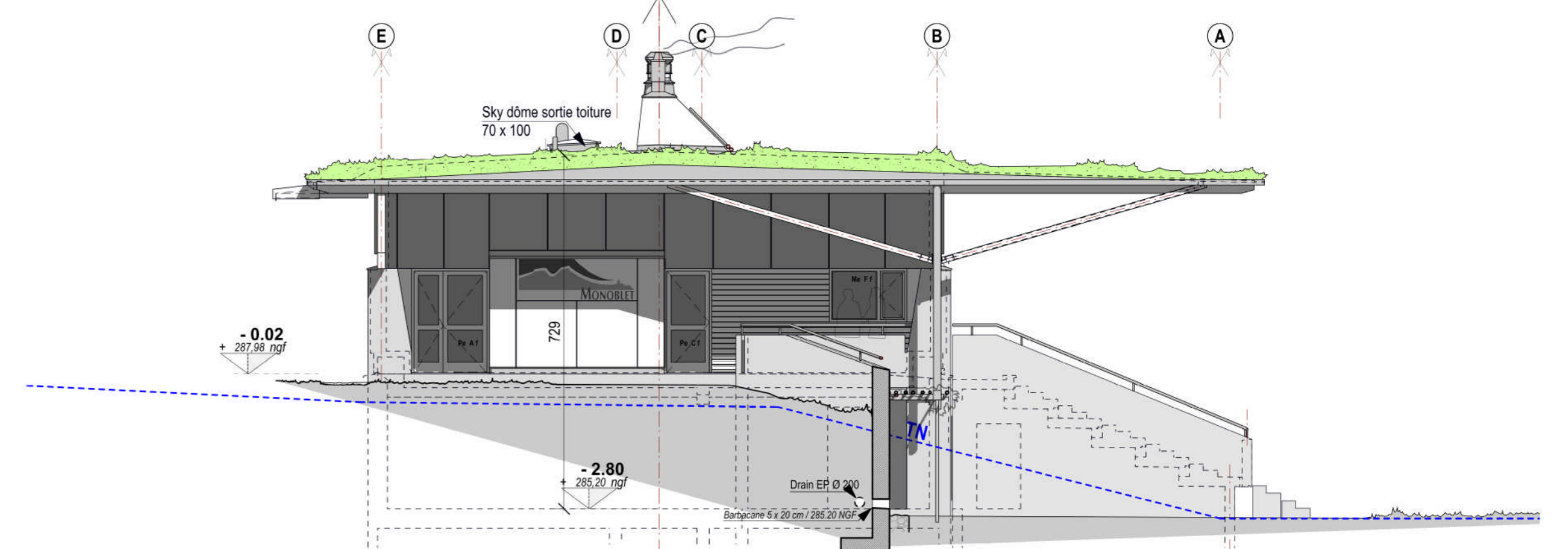

Façade SUD
Echelle : 1 / 200

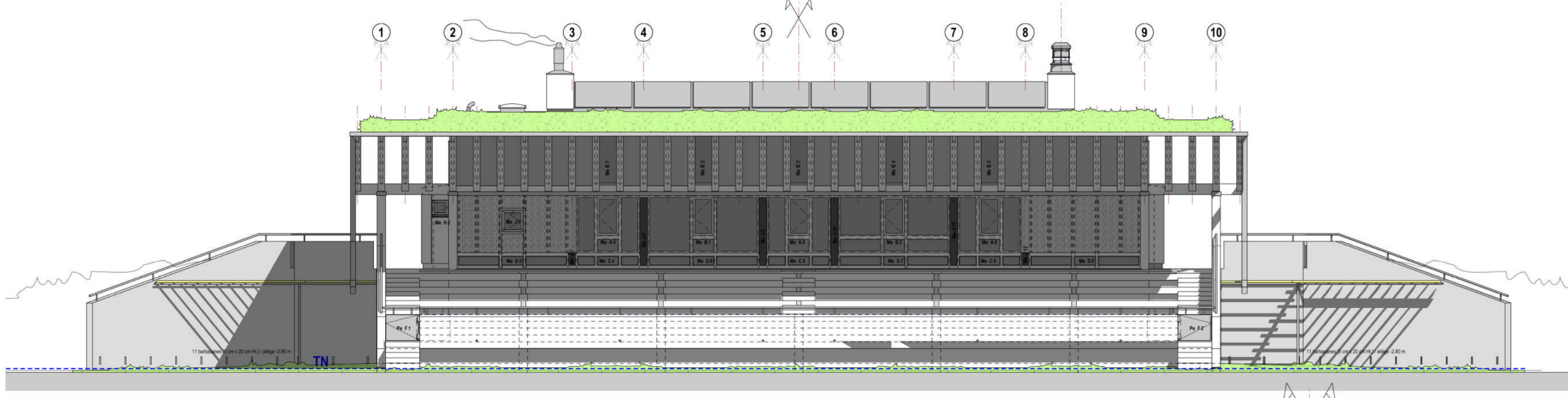

Façade EST
Echelle : 1 / 200

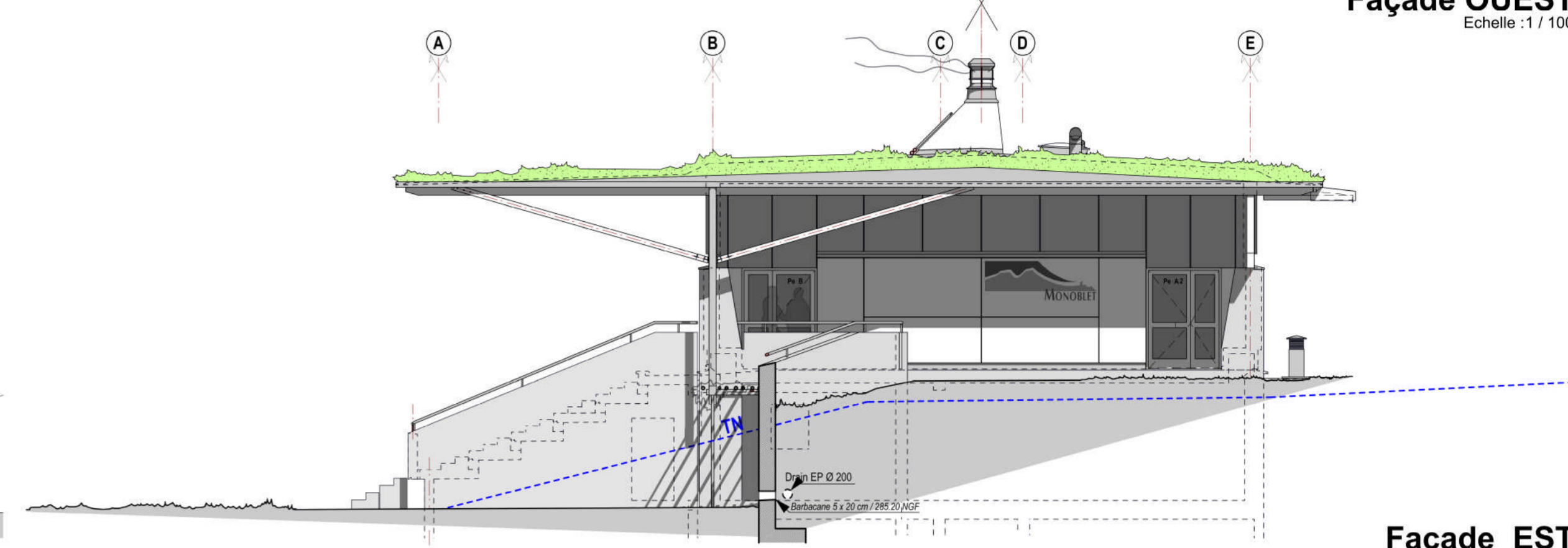

Coupe DD
Echelle : 1 / 50'

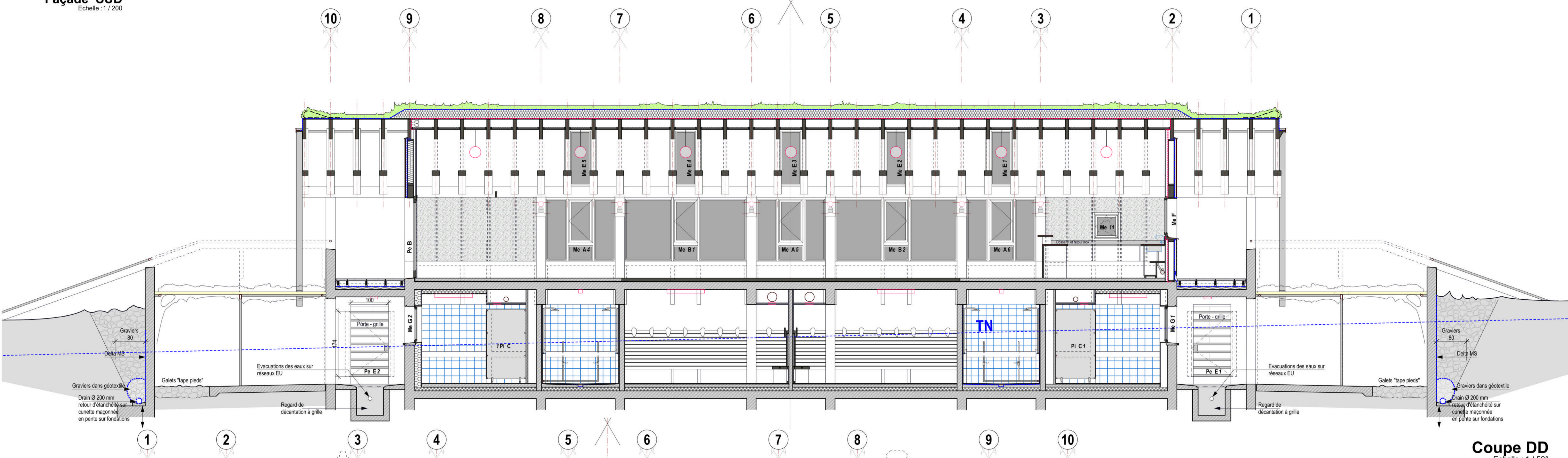

Coupe CC
Echelle : 1 / 50'

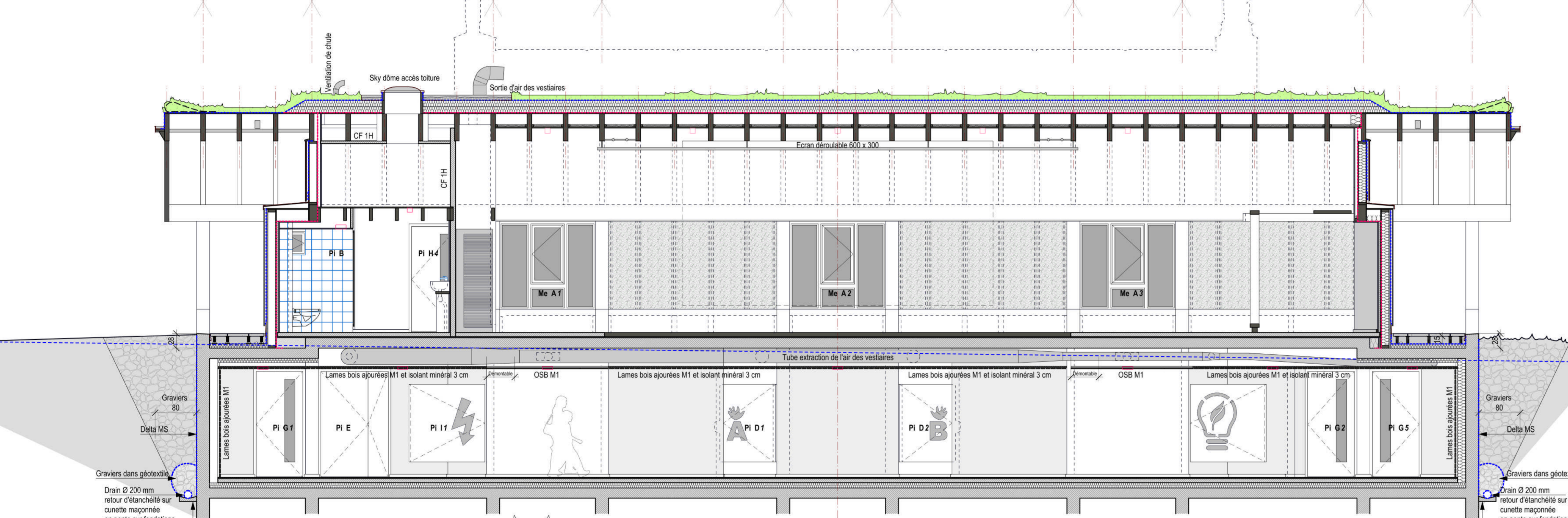

Repérage Niveau VESTIAIRES
Echelle 1 / 200'

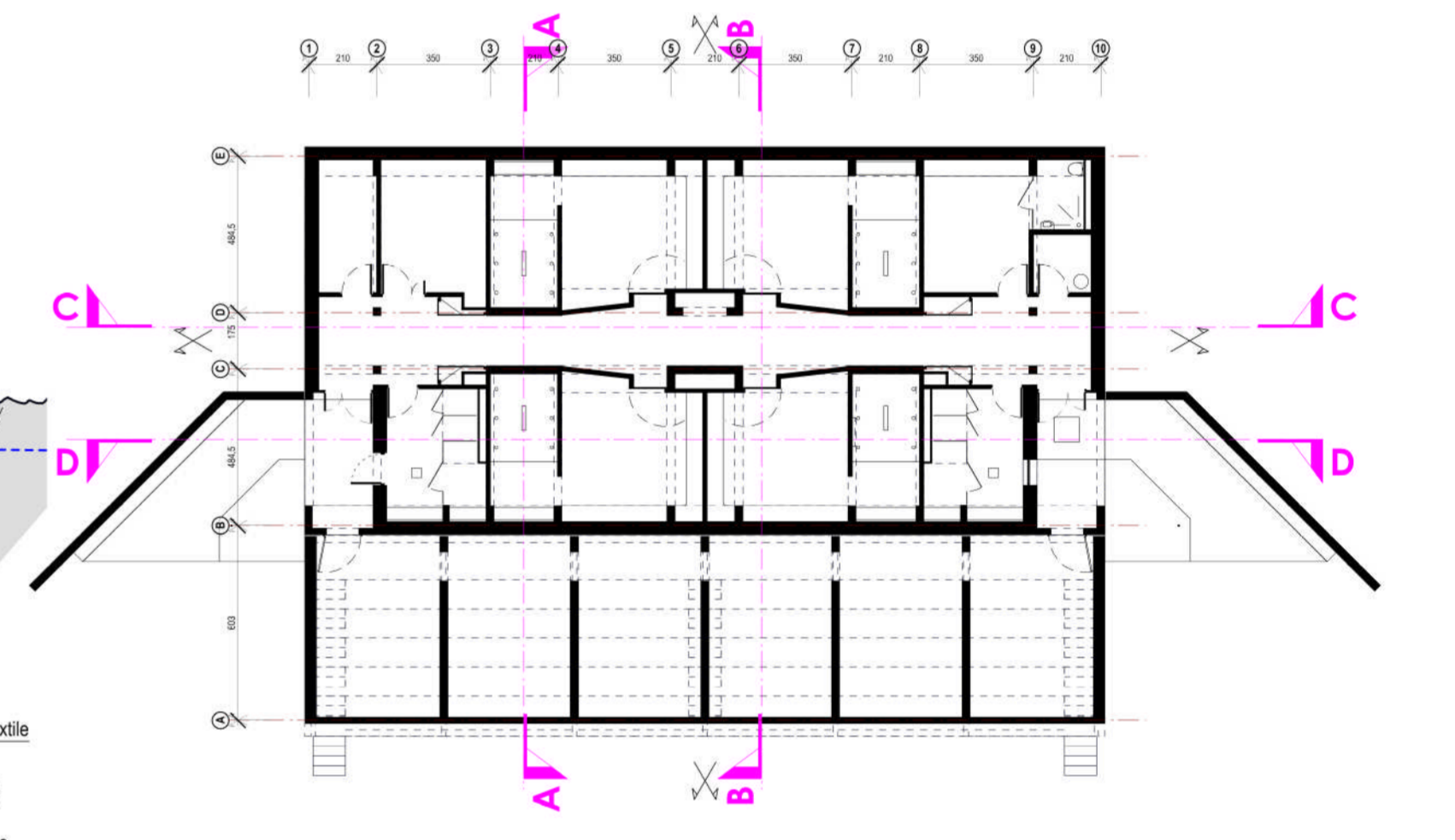

Repérage Niveau Salle
Echelle 1 / 200'

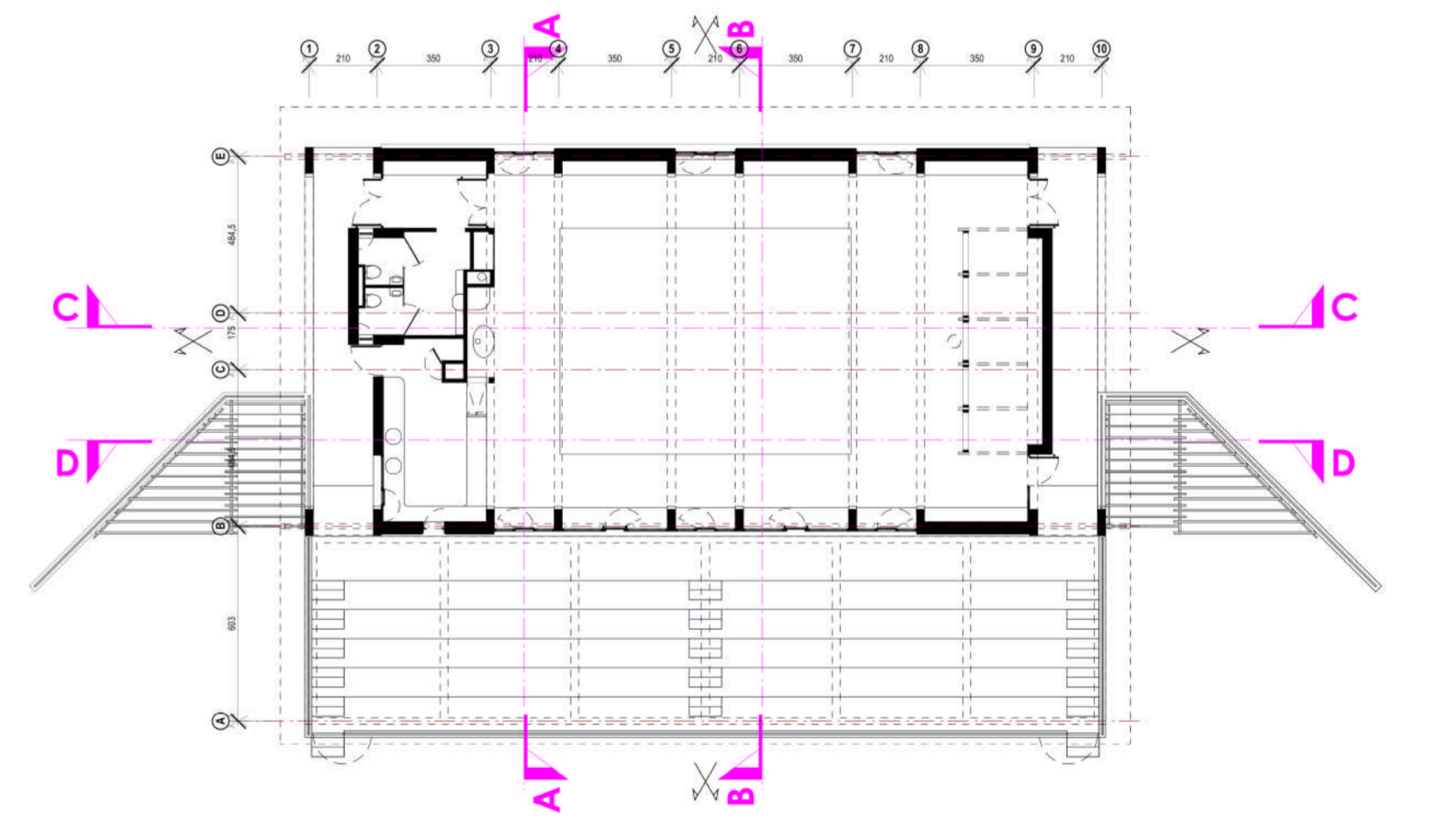

Coupe AA
Echelle : 1 / 50'

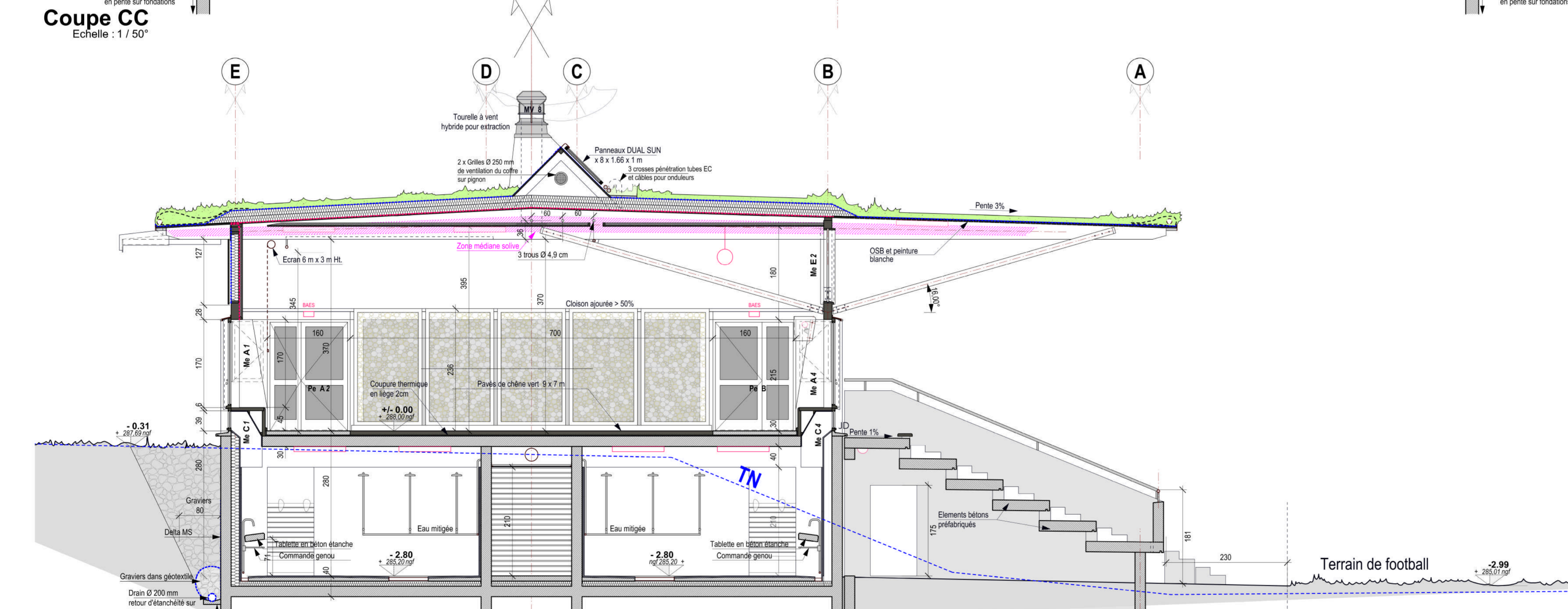

Coupe BB
Echelle : 1 / 50'

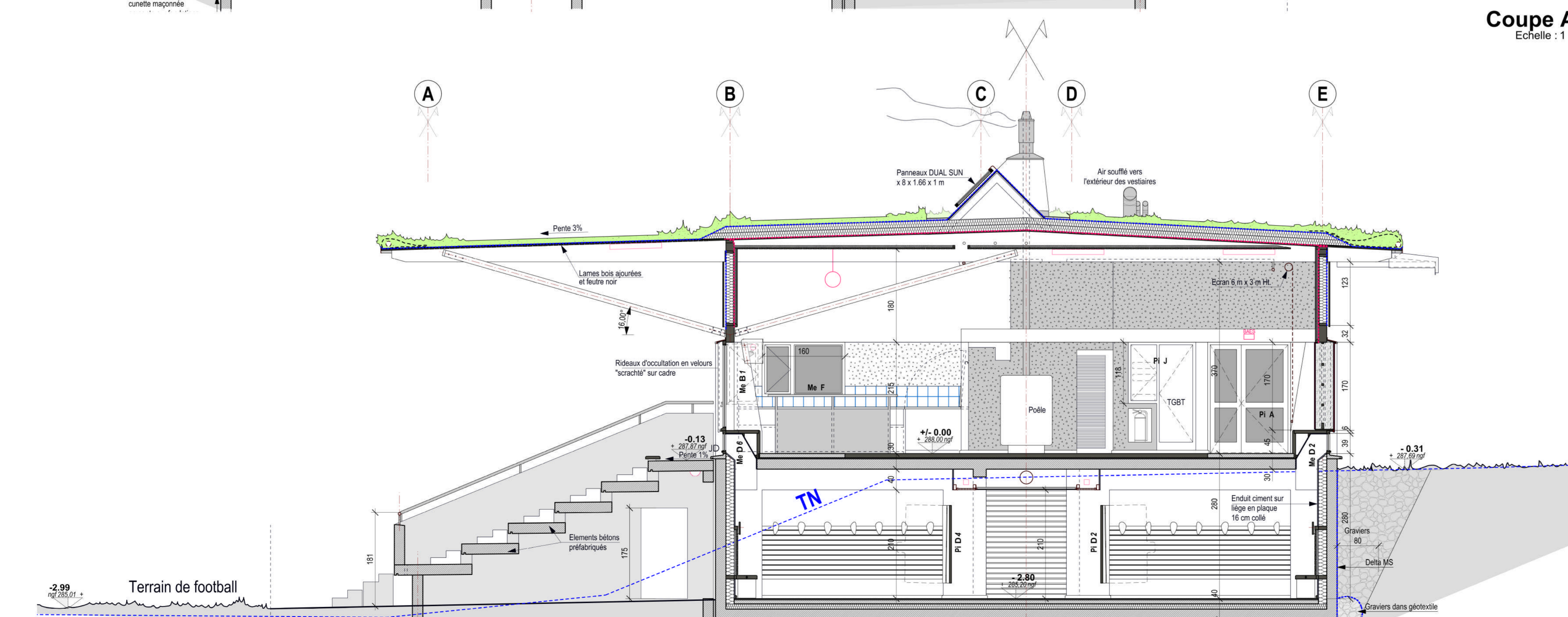

Construction d'une salle d'activités, vestiaires et tribunes à Monoblet
Chemin des Jonques - Parcelles C 1512 - 1563 - 1565 - 30170 - MONOBLET

MAITRISE D'OUVRAGE
Maire de MONOBLET - M. le maire, P. CASTANON
4 Impasse du Mûrier 30170 MONOBLET
Tel. 04 67 85 04 01 / Fax. 02 70 12 02 40 /
Mail: commune@monoblet.vanadoo.fr

BUREAU DE CONTRÔLE
SOCOTEC - Représentant M. Etienne MCNARD
Agence Construction Aïda Mandé 1330 Chemin Louis Saint-Etienne
30100 ALES - Tel. 04 67 30 30 84 - Port. 06 82 99 63 32
Mail: Etienne.MCNARD@socotec.com

BUREAU SPS
Alpes Contrôles - Représentant M. Vincent SERVEL
Immeuble Sélène - 120 rue de l'Industrie 30000 NANTES
Tel. 04 30 08 10 02 / Mail: vservel@alpes-contrôles.fr

MAITRISE D'OEUVRE

Architecte mandataire
Ariane PERRET DESAGES
Yves PERRET architecte DPLG
Marie Renée DESAGES, architecte DPLG
6 rue d'Urfé - 42 000 ST ETIENNE
Tel. 04 77 04 20 71 / Fax. 04 77 37 96 37
Mail: yperret@wanadoo.fr
Mail: mdesages@wanadoo.fr
Mail: rdesages@wanadoo.fr
siret 548 349 289 00020
siret 550 158 269 00024

Architecte associé
Fabrice PERRON représentant - cabinet ARCHSTEM
Res. Les Nils, d'Argency Bât. D10 - 617 rue de Bugeret -
04 070 MONTPELLIER
Tel. 04 67 99 98 83 - Fax. 04 26 07 83 43
Port. 06 76 28 02 00 / Mail: archstem@alceadot.fr
siret 489 152 068 00010

Ingénieur structure béton
M. Vincent LAGNERIE représentant BM Ingénierie
Res. Le Nouveau Peyrou - Bât. A1 - 290, rue de Leyde
34 000 MONTPELLIER
Tel. 04 67 75 72 88 - Fax. 04 67 03 18 17 - Port. 06 14 11 57 84
Mail: vin.lagnerie@wanadoo.fr - siret 448 096 140

Ingénieur structure bois
Arborescence - BET Structure Bois représentant M. Pierre BREGNON
Agence de LYON 1185 Eglise GIBELLES 69003 LYON
Tel. 04 79 07 96 54 / Port. 06 58 00 03 12
Mail: bet.arborescence@orange.fr - siret 419 654 250 00089

Ingénieur Fluides - Berreries
M. Bernard DIETSCH représentant ALD Ingénierie - BET Fluides
48 rue Maurice Bâton 34000 Montpellier
Tel. 04 67 40 56 02 - Fax. 04 67 83 84 43 - Port. 06 71 96 86 95
Mail: bdietsch@ingenierie.fr - siret 517 877 965 00015

Ingénieur électrique
M. Jean Claude CHAUVIN représentant eurt CHAUVIN - BET Electricité
48 rue Maurice Bâton 34000 Montpellier
Tel. 04 67 70 72 12 - Fax. 04 67 16 25 61 - Port. 06 15 40 46 86
Mail: bet.chaUVIN@orange.fr - siret 488 030 982 00016

Ingénieur acoustique
M. Nicolas ALBAIC représentant ROUCH Acoustique - BET Acoustique
123 place Jacques Mirozou - 34 000 MONTPELLIER
Tel. 04 67 66 66 66 - Fax. 04 67 66 66 66 - Port. 06 39 54 86 73
Mail: contact@rouch.fr - siret 495 271 496 00012

DOSSIER DE CONSULTATION DES ENTREPRISES

Coupes et façades

N° archi.
04

PHASE : DCE
ETABLI LE : 24 Novembre 2015
MODIFIE LE : 04 Janvier 2016
INDICE n°: A

10 Mars 2016

Ech. : 1/100' et 1/50'