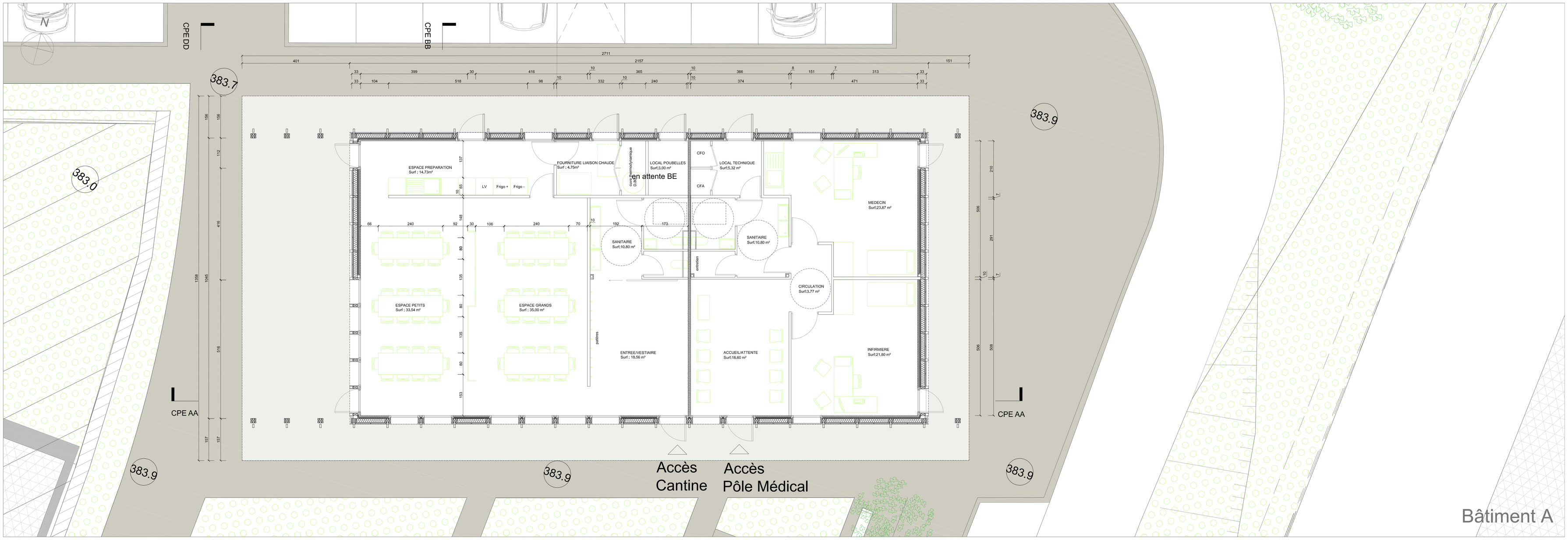

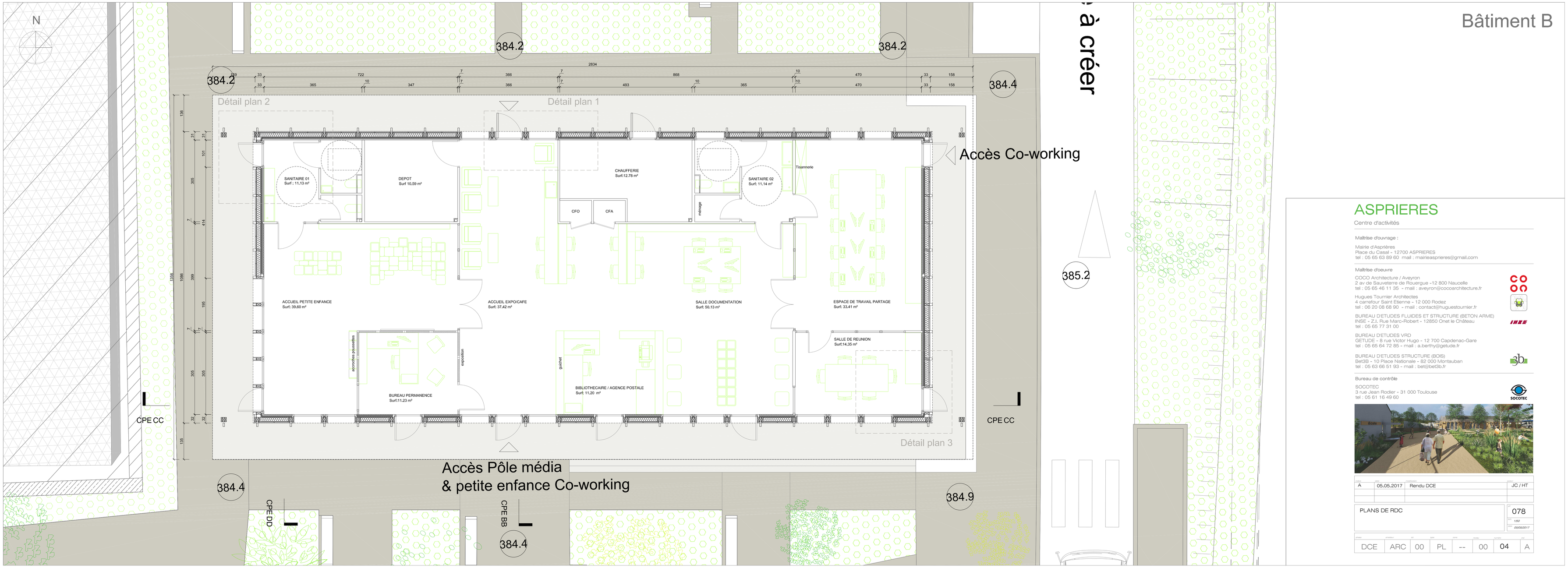

ASPRIERES

Centre d'activités

Maîtrise d'ouvrage :

Mairie d'Asprières
Place du Casal - 12700 ASPRIERES
tel : 05 65 63 89 60 mail : mairieasprieres@gmail.com

Maîtrise d'oeuvre

COCO Architecture / Aveyron
2 av de Sauveterre de Rouergue -12 800 Naucelle
tel : 05 65 46 11 35 - mail : aveyron@cocoarchitecture.fr

Hugues Tournier Architectes
4 carrefour Saint Étienne - 12 000 Rodez
tel : 06 20 08 68 90 - mail : contact@huguestournier.fr

BUREAU D'ETUDES FLUIDES ET STRUCTURE (BETON ARME)
INBE - Z.I. Rue Marc-Robert - 12850 Onet le Château
tel : 05 65 77 31 00

BUREAU D'ETUDES VRD
GETUDE - 8 rue Victor Hugo - 12 700 Capdenac-Gare
tel : 05 65 64 72 85 - mail : a.berthy@getude.fr

BUREAU D'ETUDES STRUCTURE (BOIS)
Bet3B - 10 Place Nationale - 82 000 Montauban
tel : 05 63 66 51 93 - mail : bet@bet3b.fr

Bureau de contrôle

SOCOTEC
3 rue Jean Rodier - 31 000 Toulouse
tel : 05 61 16 49 60

A	05.05.2017	Rendu DCE	JC / HT

PLANS DE RDC

078

1/50
05/05/2017

DCE	ARC	00	PL	--	00	04	A