

SYNDICAT INTERCOMMUNAL SCOLAIRE DE POURNOY LA GRASSE

CONSTRUCTION D'UN GROUPE SCOLAIRE A POURNOY LA GRASSE

P H A S E D C E

DETAILS - ARCHI

Novembre 2017

| | | | |
|---|--|--|----------------|
| Maître d'ouvrage : Syndicat intercommunal scolaire de Pournoy-La-Grasse | Assistance à la Maîtrise d'Ouvrage : MATEC - Moselle Agence Technique 18, Boulevard Paixhans - 57000 METZ contact@matec57.fr 03 55 94 18 11 | DCE- DET. ARCHI Nov.2017 | DETAILS |
| Architectes Mandataires : Xavier Géant / Agnès Hausermann studiolada architectes 12, rue Saint Dizier - 54000 NANCY 03 83 33 92 13 | Partenaires Maîtrise d'oeuvre : BET structure BARTHES Bois BET fluides/SSI Tecnos BET thermique Terranergie | studiolada a r c h i t e c t e s | |

+4.55

variable

Couverture zinc prépatiné ton naturel à joints debouts

Voligeage support du zinc

Lattage bois 60*80mm pour ventilation (minimum 40mm de ventilation en toiture)

Ecran de sous-toiture

Isolation laine de bois rigide ép.80mm

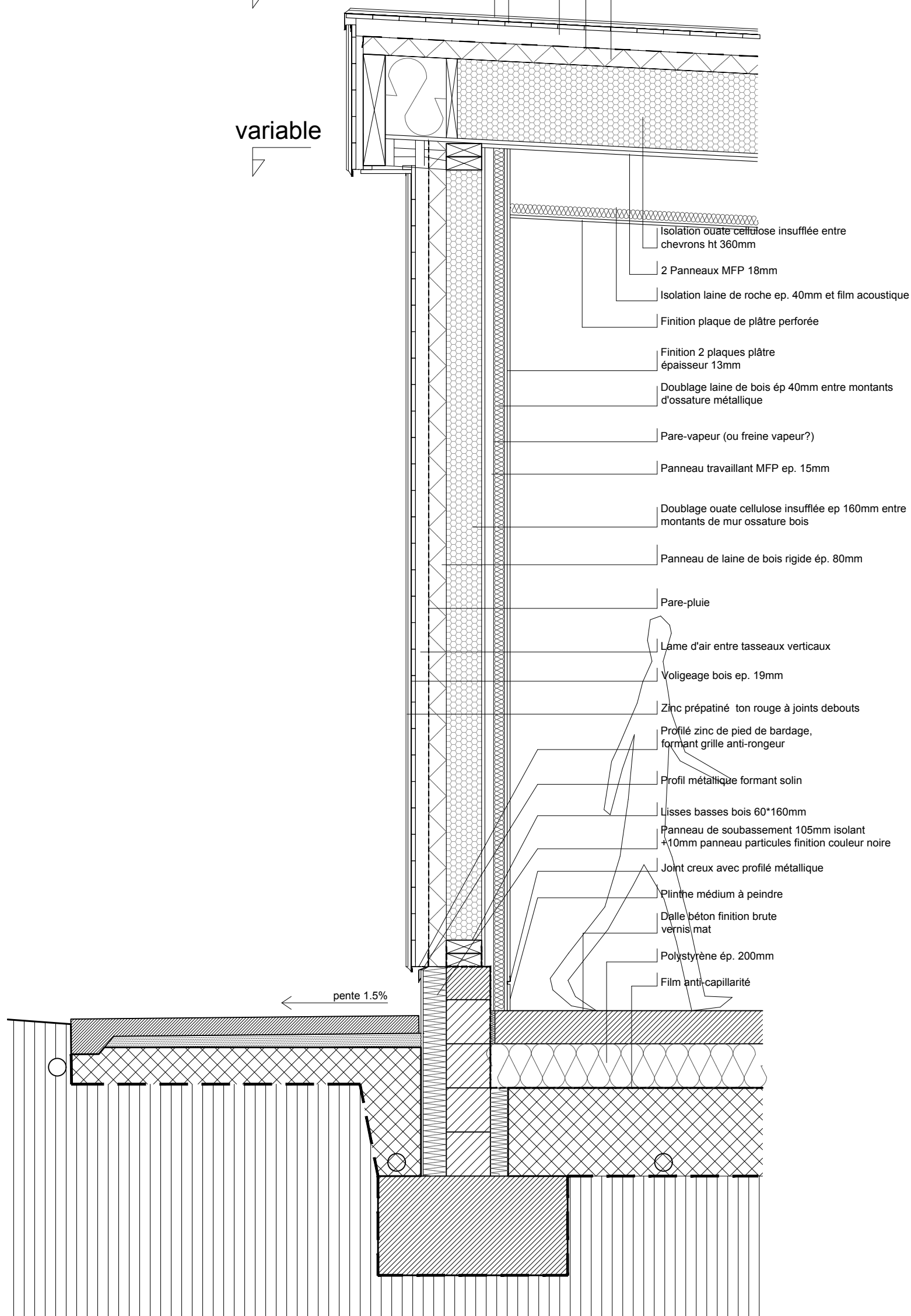

COUPE

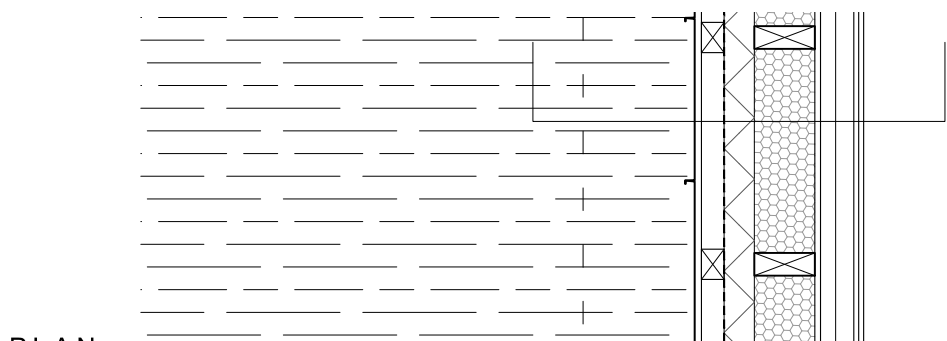

PLAN

0 2 4 6 8 1m

| | | | |
|--|---|--|---|
| <p>Maître d'ouvrage : Syndicat intercommunal scolaire de Pournoy-La-Grasse</p> | <p>Assistance à la Maîtrise d'Ouvrage : MATEC - Moselle Agence Technique 18, Boulevard Paixhans - 57000 METZ contact@matec57.fr 03 55 94 18 11</p> | <p>DCE- DET. ARCHI Nov.2017</p> | <p>detail 01: detail type sur façade ech: 1/20</p> |
| <p>Architectes Mandataires : Xavier Géant / Agnès Hausermann studiolada architectes 12, rue Saint Didier - 54000 NANCY 03 83 33 92 13</p> | <p>Partenaires Maîtrise d'oeuvre : BET structure BARTHES Bois BET fluides/SSI Tecnos BET thermique Terranergie</p> | <p>studiolada a r c h i t e c t e s</p> | |

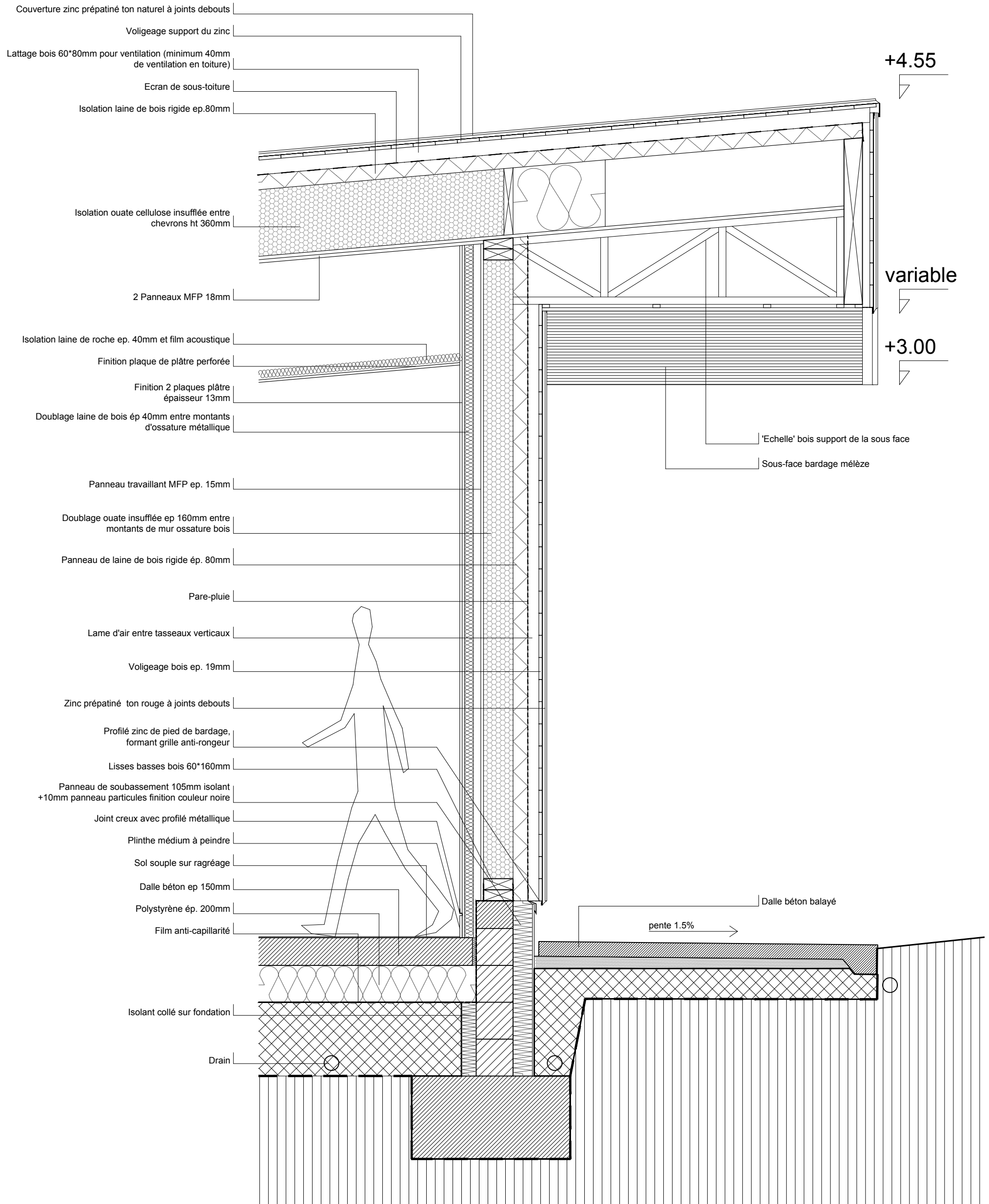

COUPE



| | | | |
|--|---|--|---|
| <p>Maître d'ouvrage : Syndicat intercommunal scolaire de Pournoy-La-Grasse</p> | <p>Assistance à la Maîtrise d'Ouvrage : MATEC - Moselle Agence Technique 18, Boulevard Paixhans - 57000 METZ contact@matec57.fr 03 55 94 18 11</p> | <p>DCE- DET. ARCHI Nov.2017</p> | <p>detail 02: detail type sur façade ech: 1/20</p> |
| <p>Architectes Mandataires : Xavier Géant / Agnès Hausermann studiolada architectes 12, rue Saint Dizier - 54000 NANCY 03 83 33 92 13</p> | <p>Partenaires Maîtrise d'oeuvre : BET structure BARTHES Bois BET fluides/SSI Tecnos BET thermique Terranergie</p> | <p>studiolada a r c h i t e c t e s</p> | |

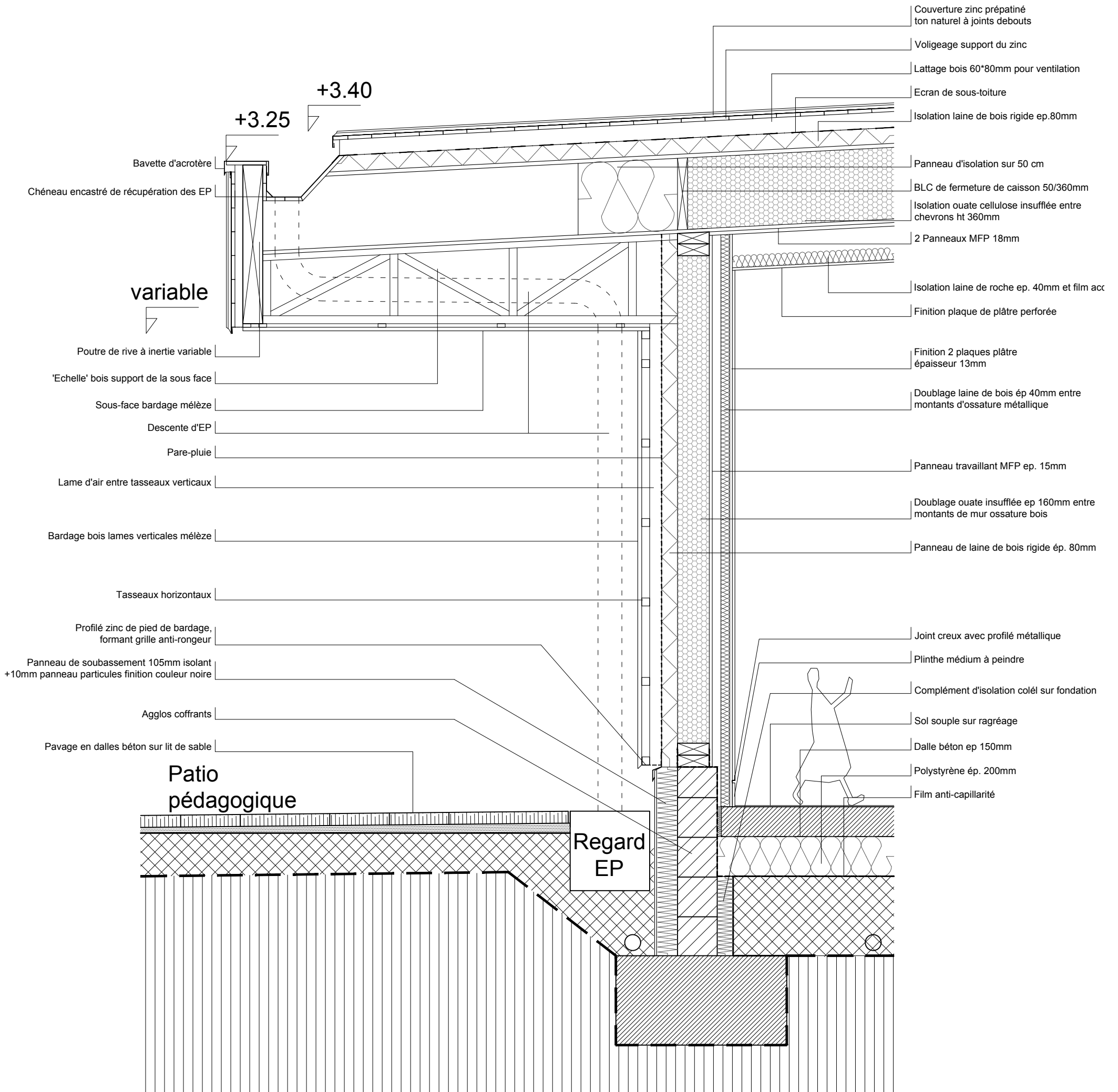

COUPE



PLAN

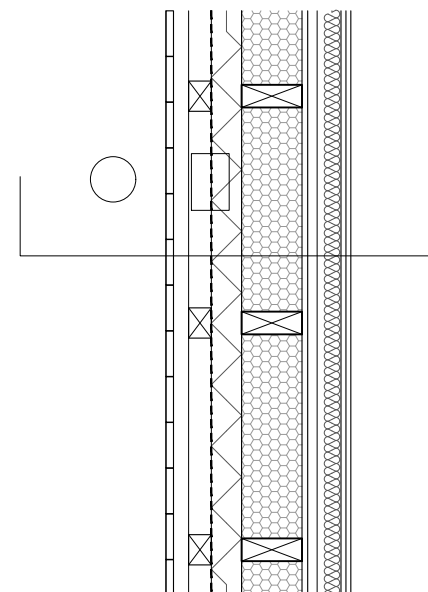

| | | | |
|--|---|--|---|
| <p>Maître d'ouvrage : Syndicat intercommunal scolaire de Pournoy-La-Grasse</p> | <p>Assistance à la Maîtrise d'Ouvrage : MATEC - Moselle Agence Technique 18, Boulevard Paixhans - 57000 METZ contact@matec57.fr 03 55 94 18 11</p> | <p>DCE- DET. ARCHI Nov.2017</p> | <p>détail 04: détail type sur patio, avec chéneau encastré ech: 1/20</p> |
| <p>Architectes Mandataires : Xavier Géant / Agnès Hausermann studiolada architectes 12, rue Saint Dizier - 54000 NANCY 03 83 33 92 13</p> | <p>Partenaires Maîtrise d'oeuvre : BET structure BARTHES Bois BET fluides/SSI Tecnos BET thermique Terranergie</p> | <p>studiolada a r c h i t e c t e s</p> | |

+4.55

variable

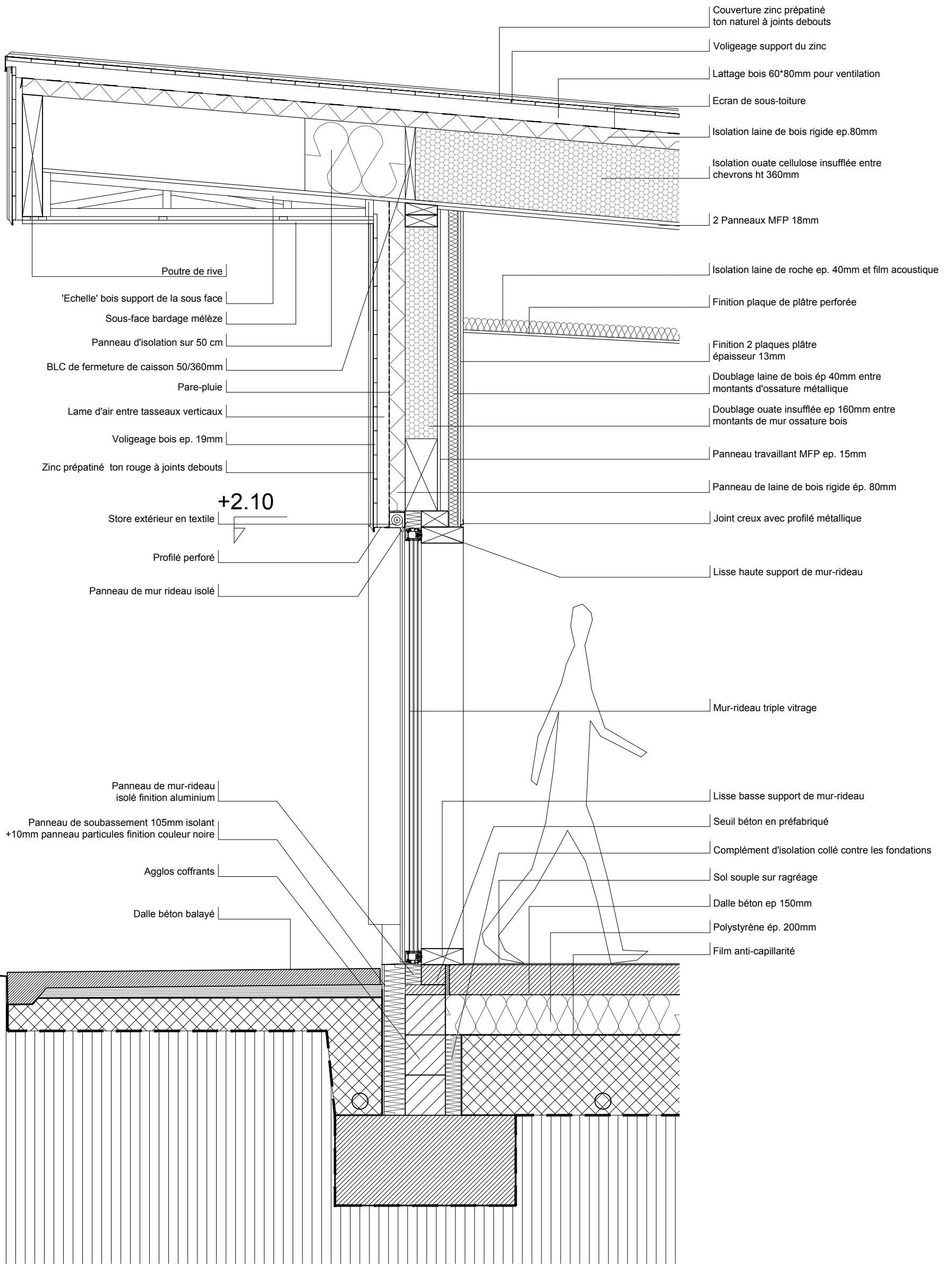

- Couverture zinc prépatiné ton naturel à joints debouts
- Voligeage support du zinc
- Lattage bois 60*80mm pour ventilation
- Ecran de sous-toiture
- Isolation laine de bois rigide ep.80mm
- Isolation ouate cellulose insufflée entre chevrons ht 360mm
- 2 Panneaux MFP 18mm
- Isolation laine de roche ep. 40mm et film acoustique
- Finition plaque de plâtre perforée
- Finition 2 plaques plâtre épaisseur 13mm
- Doublage laine de bois ép 40mm entre montants d'ossature métallique
- Doublage ouate insufflée ep 160mm entre montants de mur ossature bois
- Panneau travaillant MFP ep. 15mm
- Panneau de laine de bois rigide ép. 80mm
- Joint creux avec profilé métallique
- Lisse haute support de mur-rideau
- Mur-rideau triple vitrage
- Lisse basse support de mur-rideau
- Seuil béton en préfabriqué
- Complément d'isolation collé contre les fondations
- Sol souple sur ragréage
- Dalle béton ep 150mm
- Polystyrène ép. 200mm
- Film anti-capillarité

- Poutre de rive
- 'Echelle' bois support de la sous face
- Sous-face bardage mélèze
- Panneau d'isolation sur 50 cm
- BLC de fermeture de caisson 50/360mm
- Pare-pluie
- Lame d'air entre tasseaux verticaux
- Voligeage bois ep. 19mm
- Zinc prépatiné ton rouge à joints debouts
- Store extérieur en textile
- Profilé perforé
- Panneau de mur rideau isolé
- Panneau de mur-rideau isolé finition aluminium
- Panneau de soubassement 105mm isolant +10mm panneau particules finition couleur noire
- Agglos coffrants
- Dalle béton balayé

+2.10

| | | | |
|--|---|--|--|
| <p>Maître d'ouvrage : Syndicat intercommunal scolaire de Pournoy-La-Grasse</p> | <p>Assistance à la Maîtrise d'Ouvrage : MATEC - Moselle Agence Technique 18, Boulevard Paixhans - 57000 METZ contact@matec57.fr 03 55 94 18 11</p> | <p>DCE- DET. ARCHI Nov.2017</p> | <p>détail 05: détail mur rideau ech: 1/20</p> |
| <p>Architectes Mandataires : Xavier Géant / Agnès Hausermann studiolada architectes 12, rue Saint Didier - 54000 NANCY 03 83 33 92 13</p> | <p>Partenaires Maîtrise d'oeuvre : BET structure BARTHES Bois BET fluides/SSI Tecnos BET thermique Terranergie</p> | <p>studiolada a r c h i t e c t e s</p> | |

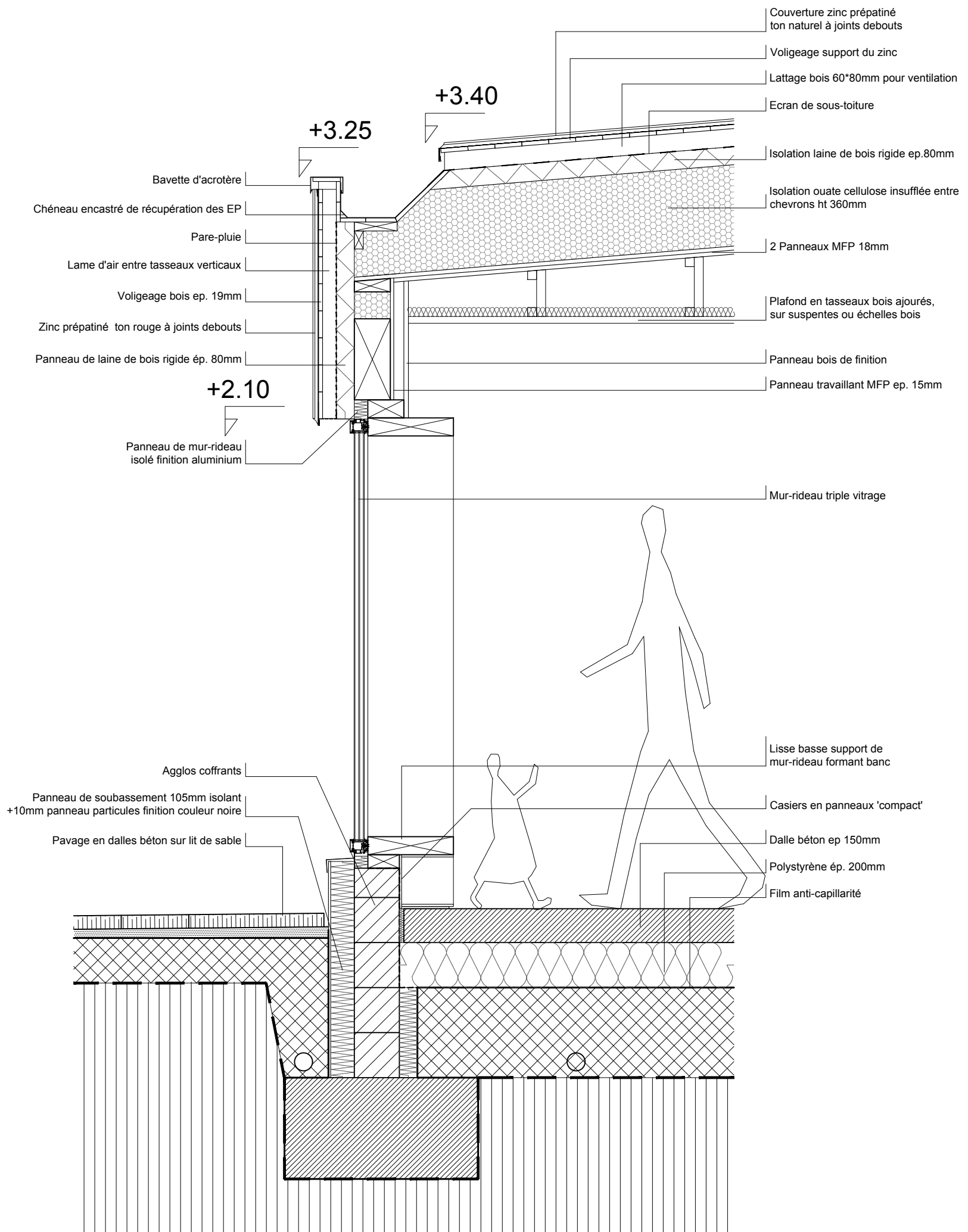

COUPE



| | | | |
|--|---|--|--|
| <p>Maître d'ouvrage : Syndicat intercommunal scolaire de Pournoy-La-Grasse</p> | <p>Assistance à la Maîtrise d'Ouvrage : MATEC - Moselle Agence Technique 18, Boulevard Paixhans - 57000 METZ contact@matec57.fr 03 85 94 18 11</p> | <p>DCE- DET. ARCHI Nov.2017</p> | <p>détail 06: détail sur patio, avec chéneau encastré ech: 1/20</p> |
| <p>Architectes Mandataires : Xavier Géant / Agnès Hausermann studiolada architectes 12, rue Saint Dizier - 54000 NANCY 03 83 33 92 13</p> | <p>Partenaires Maîtrise d'oeuvre : BET structure BARTHES Bois BET fluides/SSI Tecnos BET thermique Terranergie</p> | <p>studiolada a r c h i t e c t e s</p> | |

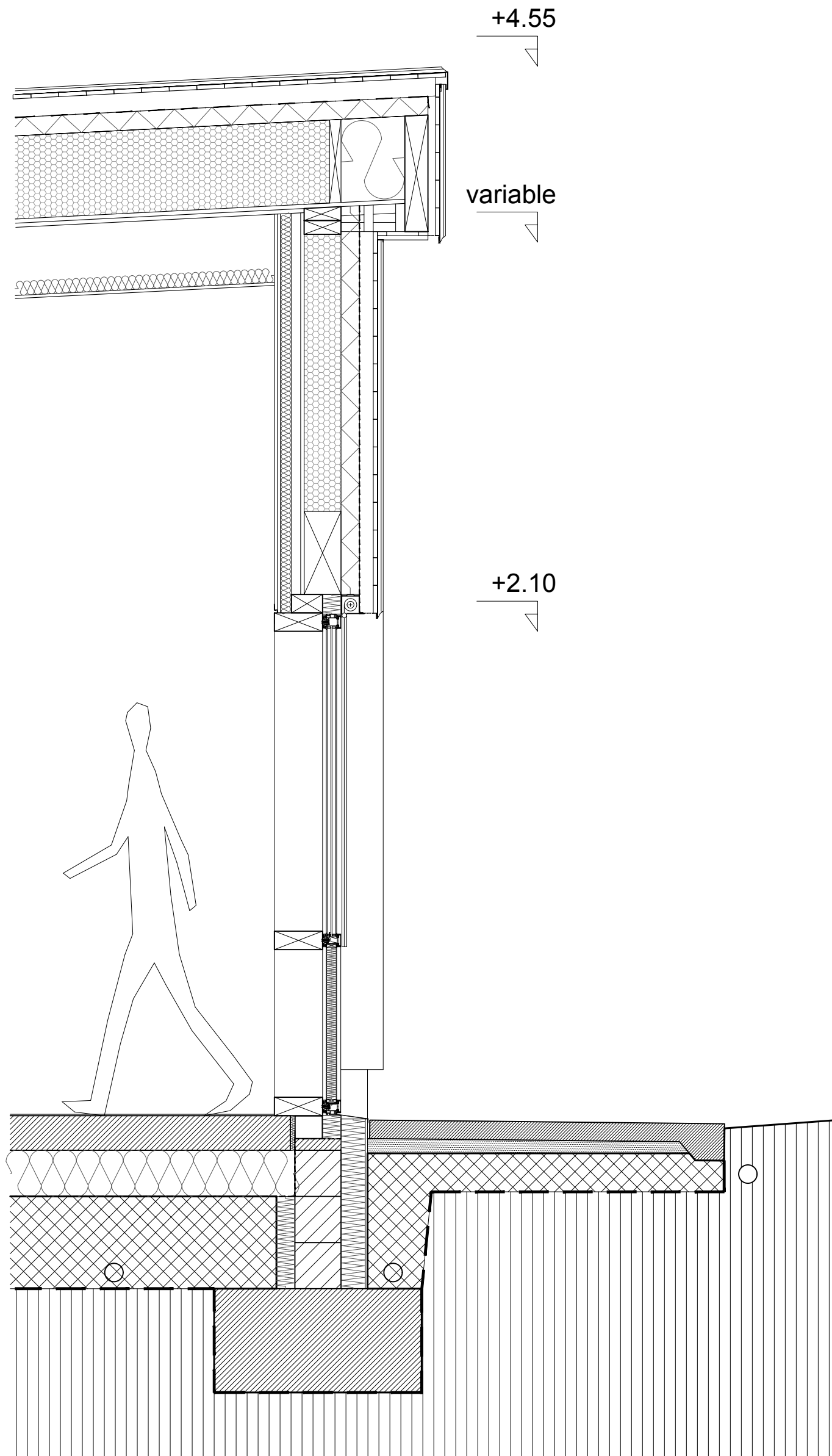

COUPE



| | | | |
|--|---|--|---|
| <p>Maître d'ouvrage : Syndicat intercommunal scolaire de Pournoy-La-Grasse</p> | <p>Assistance à la Maîtrise d'Ouvrage : MATEC - Moselle Agence Technique 18, Boulevard Paixhans - 57000 METZ contact@matec57.fr 03 55 94 18 11</p> | <p>DCE- DET. ARCHI Nov.2017</p> | <p>détail 07: détail sur mur-rideau - salles élémentaire ech: 1/20</p> |
| <p>Architectes Mandataires : Xavier Géant / Agnès Hausermann studiolada architectes 12, rue Saint Dizier - 54000 NANCY 03 83 33 92 13</p> | <p>Partenaires Maîtrise d'oeuvre : BET structure BARTHES Bois BET fluides/SSI Tecnos BET thermique Terranergie</p> | <p>studiolada a r c h i t e c t e s</p> | |

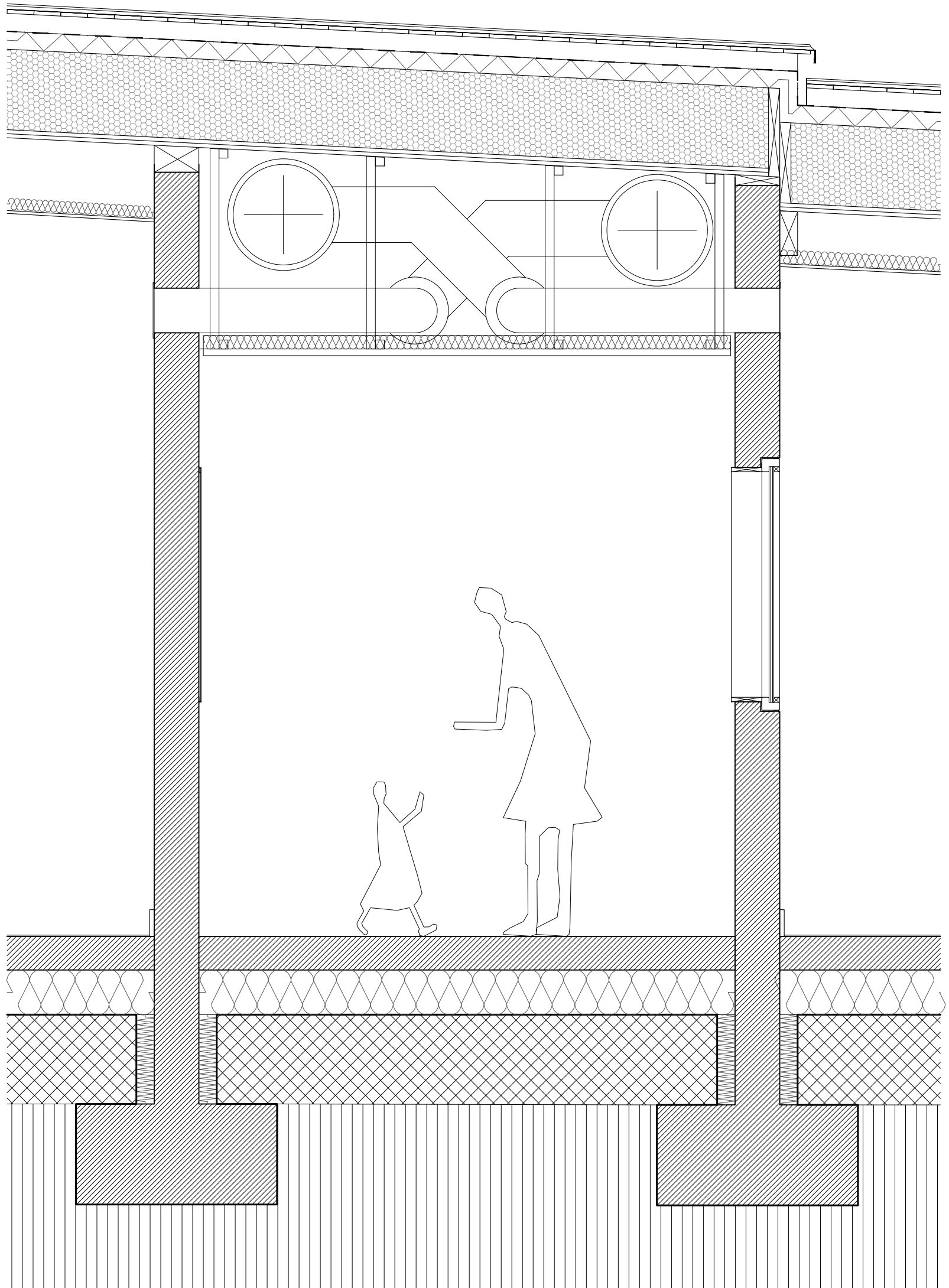

COUPE



| | | | |
|--|---|--|--|
| <p>Maître d'ouvrage : Syndicat intercommunal scolaire de Pournoy-La-Grasse</p> | <p>Assistance à la Maîtrise d'Ouvrage : MATEC - Moselle Agence Technique 18, Boulevard Paixhans - 57000 METZ contact@matec57.fr 03 85 94 18 11</p> | <p>DCE- DET. ARCHI Nov.2017</p> | <p>detail 08: détail circulation élémentaire ech: 1/20ème</p> |
| <p>Architectes Mandataires : Xavier Géant / Agnès Hausermann studiolada architectes 12, rue Saint Dizier - 54000 NANCY 03 83 33 92 13</p> | <p>Partenaires Maîtrise d'oeuvre : BET structure BARTHES Bois BET fluides/SSI Tecnos BET thermique Terranergie</p> | <p>studiolada a r c h i t e c t e s</p> | |

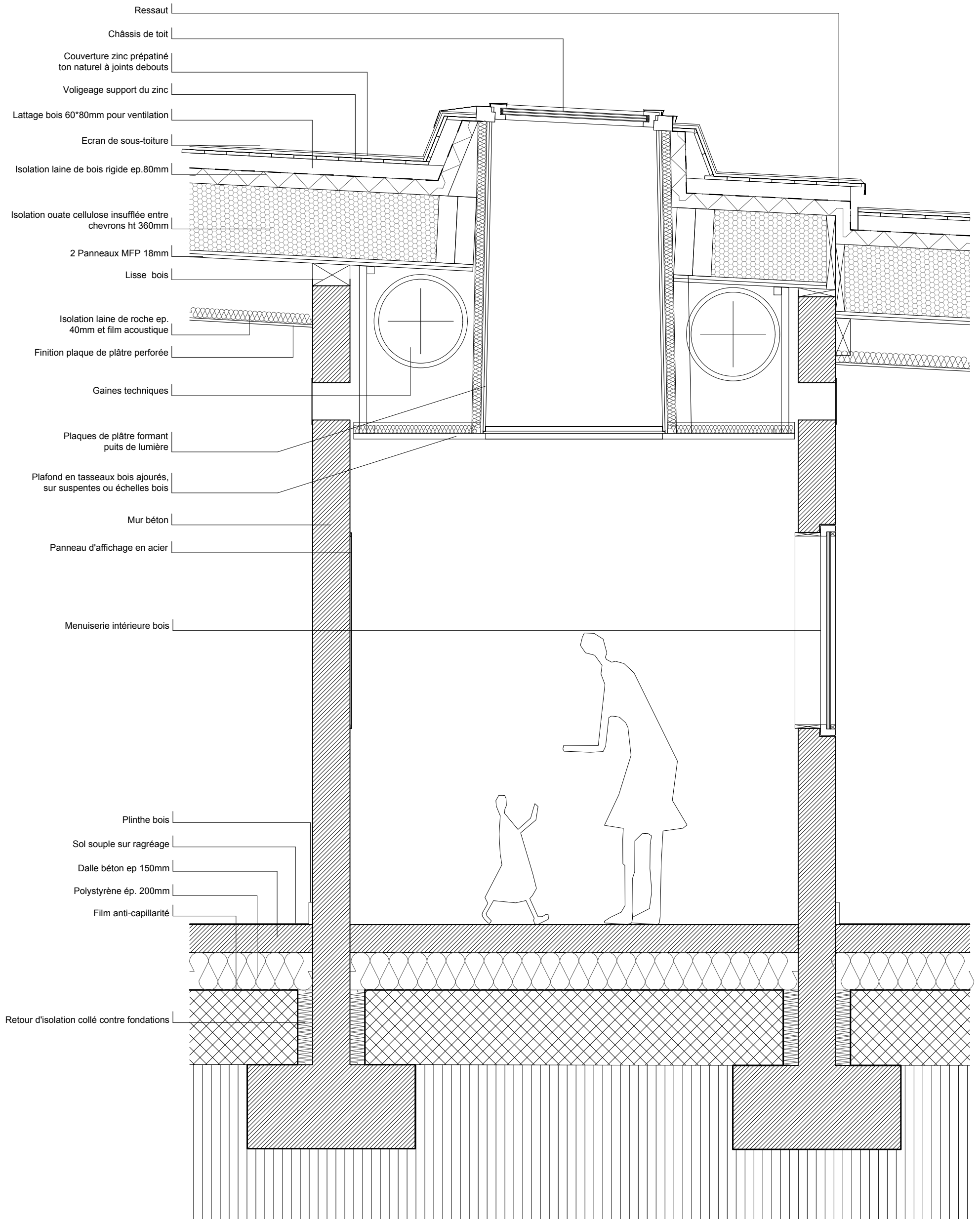

- Ressaut
- Châssis de toit
- Couverture zinc prépatiné ton naturel à joints debouts
- Voligeage support du zinc
- Lattage bois 60*80mm pour ventilation
- Ecran de sous-toiture
- Isolation laine de bois rigide ep.80mm
- Isolation ouate cellulosse insufflée entre chevrons ht 360mm
- 2 Panneaux MFP 18mm
- Lisse bois
- Isolation laine de roche ep. 40mm et film acoustique
- Finition plaque de plâtre perforée
- Gaines techniques
- Plaques de plâtre formant puits de lumière
- Plafond en tasseaux bois ajourés, sur suspentes ou échelles bois
- Mur béton
- Panneau d'affichage en acier
- Menuiserie intérieure bois
- Plinthe bois
- Sol souple sur ragréage
- Dalle béton ep 150mm
- Polystyrène ép. 200mm
- Film anti-capillarité
- Retour d'isolation collé contre fondations

COUPE



| | | | |
|--|---|--|---|
| <p>Maître d'ouvrage : Syndicat intercommunal scolaire de Pournoy-La-Grasse</p> | <p>Assistance à la Maîtrise d'Ouvrage : MATEC - Moselle Agence Technique 18, Boulevard Paixhans - 57000 METZ contact@matec57.fr 03 55 94 16 11</p> | <p>DCE- DET. ARCHI Nov.2017</p> | <p>détail 09: détail circulation élémentaire sur lanterneau ech: 1/20ème</p> |
| <p>Architectes Mandataires : Xavier Géant / Agnès Hausermann studiolada architectes 12, rue Saint Didier - 54000 NANCY 03 83 33 92 13</p> | <p>Partenaires Maîtrise d'oeuvre : BET structure BARTHES Bois BET fluides/SSI Tecnos BET thermique Terranergie</p> | <p>studiolada a r c h i t e c t e s</p> | |

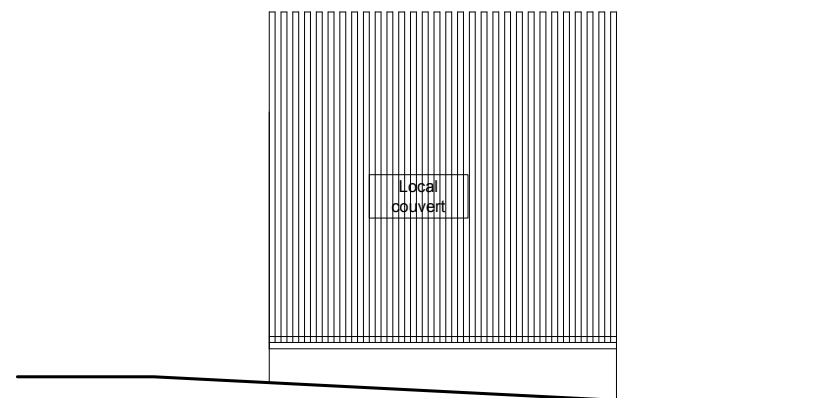
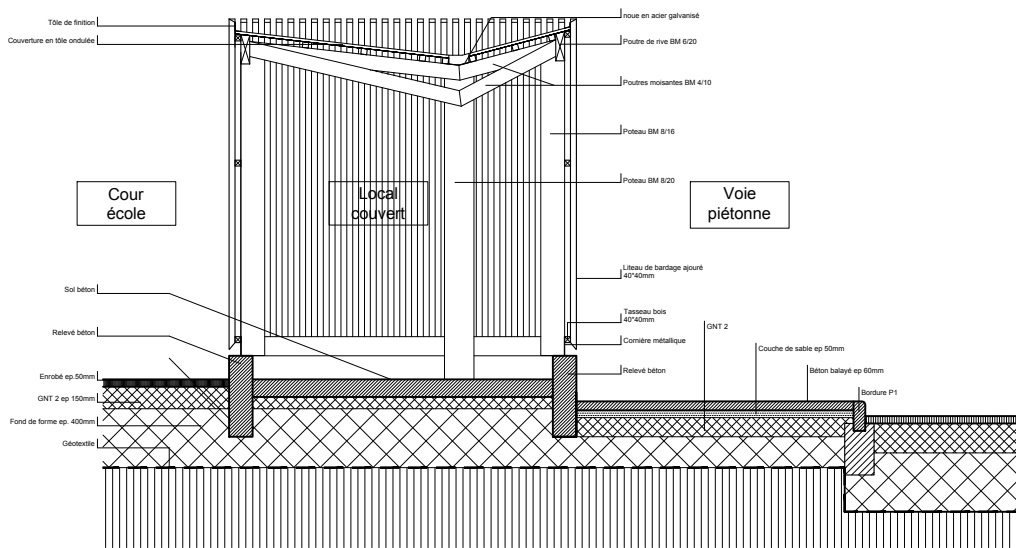
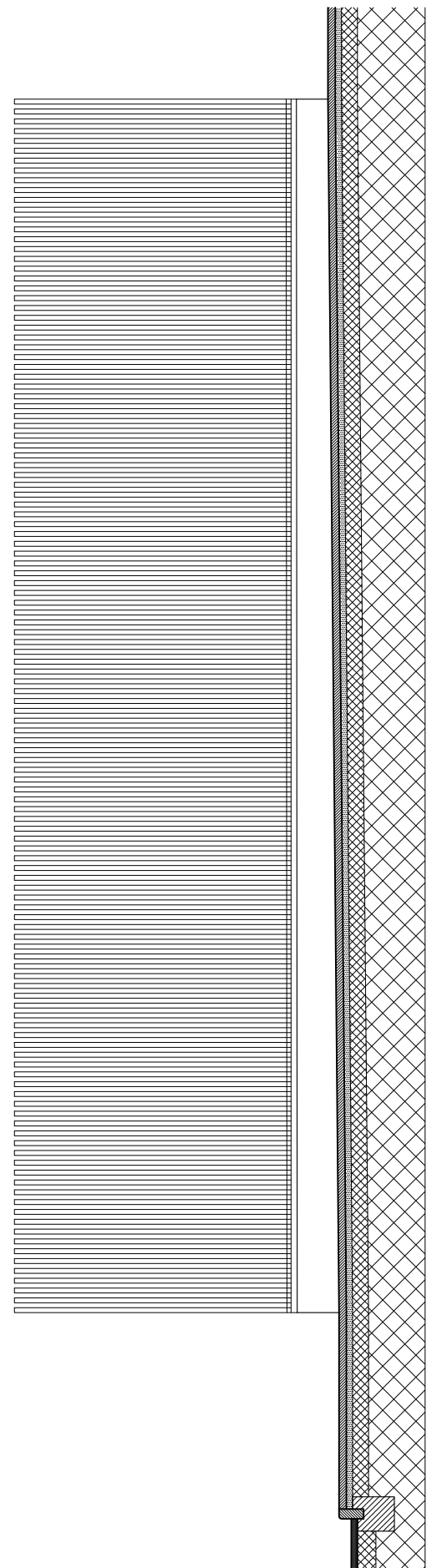
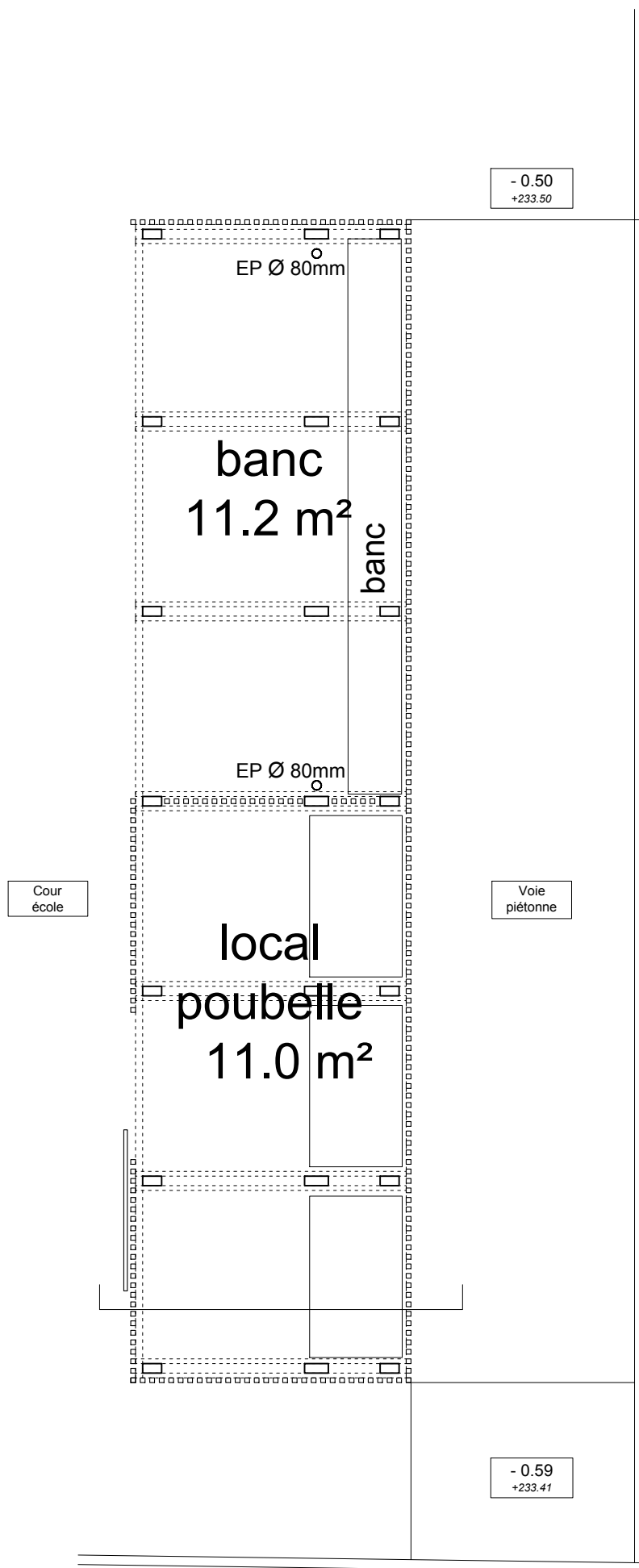

| | | | |
|--|---|--|---|
| <p>Maître d'ouvrage : Syndicat intercommunal scolaire de Pournoy-La-Grasse</p> | <p>Assistance à la Maîtrise d'Ouvrage : MATEC - Moselle Agence Technique 18, Boulevard Paixhans - 57000 METZ contact@matec57.fr 03 55 94 18 11</p> | <p>DCE- DET. ARCHI Nov.2017</p> | <p>detail Volumés extérieurs ech: 1/50</p> |
| <p>Architectes Mandataires : Xavier Géant / Agnès Hausermann studiolada architectes 12, rue Saint Dizier - 54000 NANCY 03 83 33 92 13</p> | <p>Partenaires Maîtrise d'oeuvre : BET structure BARTHES Bois BET fluides/SSI Tecnos BET thermique Terranergie</p> | <p>studiolada a r c h i t e c t e s</p> | |

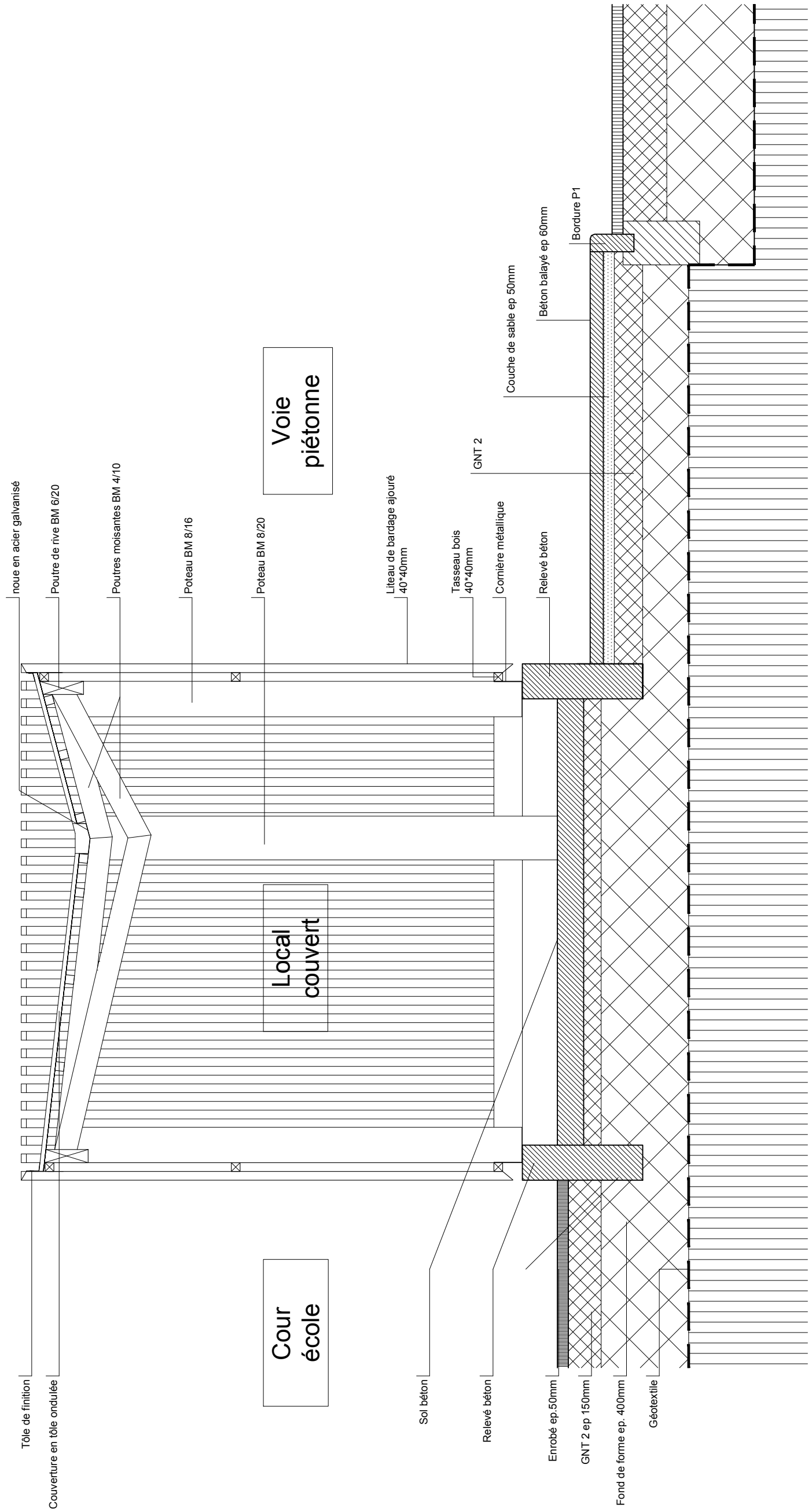

| | | | |
|--|---|--|---|
| <p>Maître d'ouvrage : Syndicat intercommunal scolaire de Pournoy-La-Grasse</p> | <p>Assistance à la Maîtrise d'Ouvrage : MATEC - Moselle Agence Technique 18, Boulevard Paixhans - 57000 METZ contact@matec57.fr 03 55 94 16 11</p> | <p>DCE- DET. ARCHI Nov.2017</p> | <p>detail det 11: Volumes extérieurs ech: 1/20</p> |
| <p>Architectes Mandataires : Xavier Géant / Agnès Hausermann studiolada architectes 12, rue Saint Didier - 54000 NANCY 03 83 33 92 13</p> | <p>Partenaires Maîtrise d'Ouvrage : BET structure BARTHES Bois BET fluides/SSI Tecnos BET thermique Terranergie</p> | <p>studiolada a r c h i t e c t e s</p> | |