

### Hypothèses de détails sur les pieds de murs

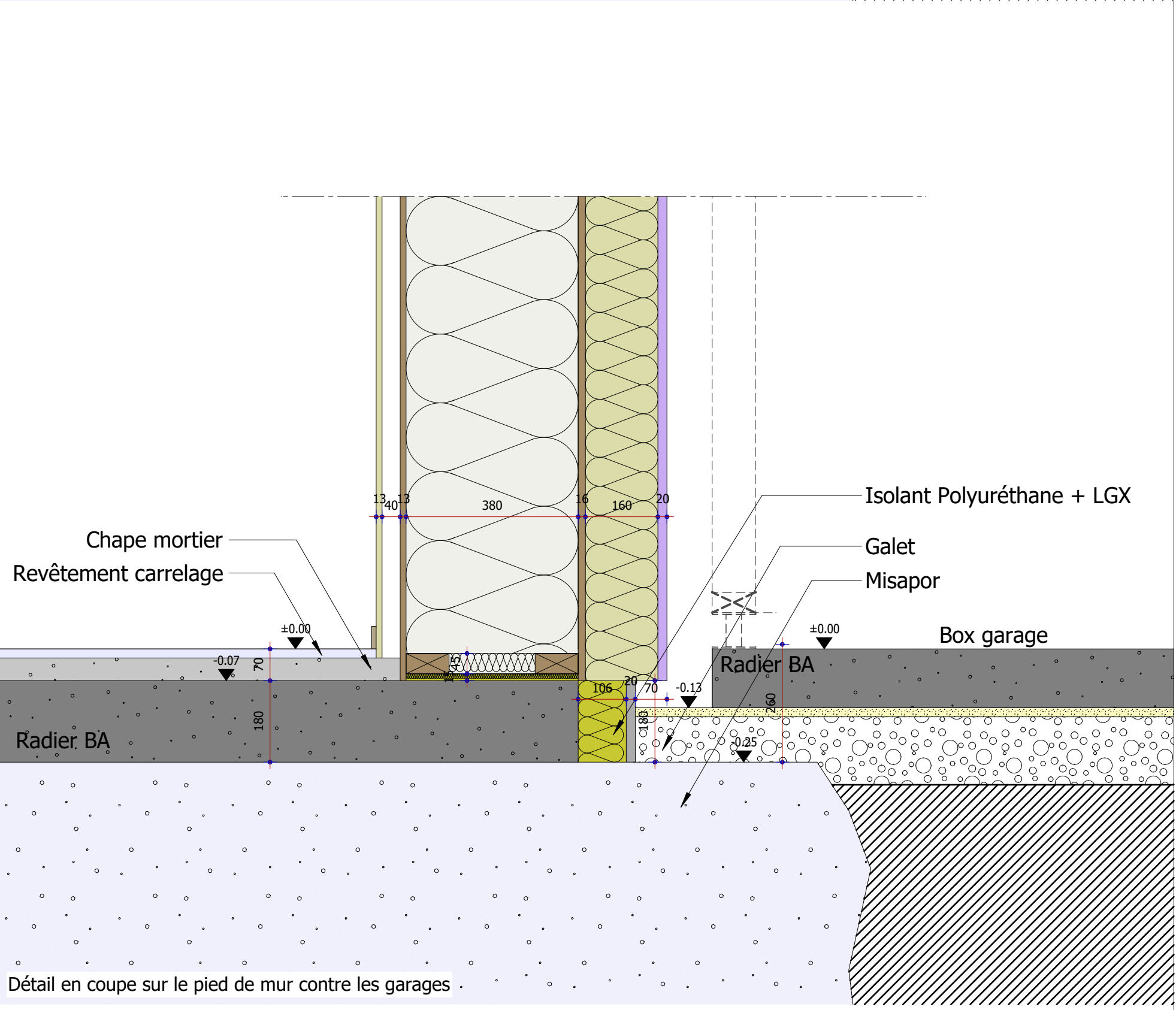

### Hypothèses de détails sur les fenêtres du RdC

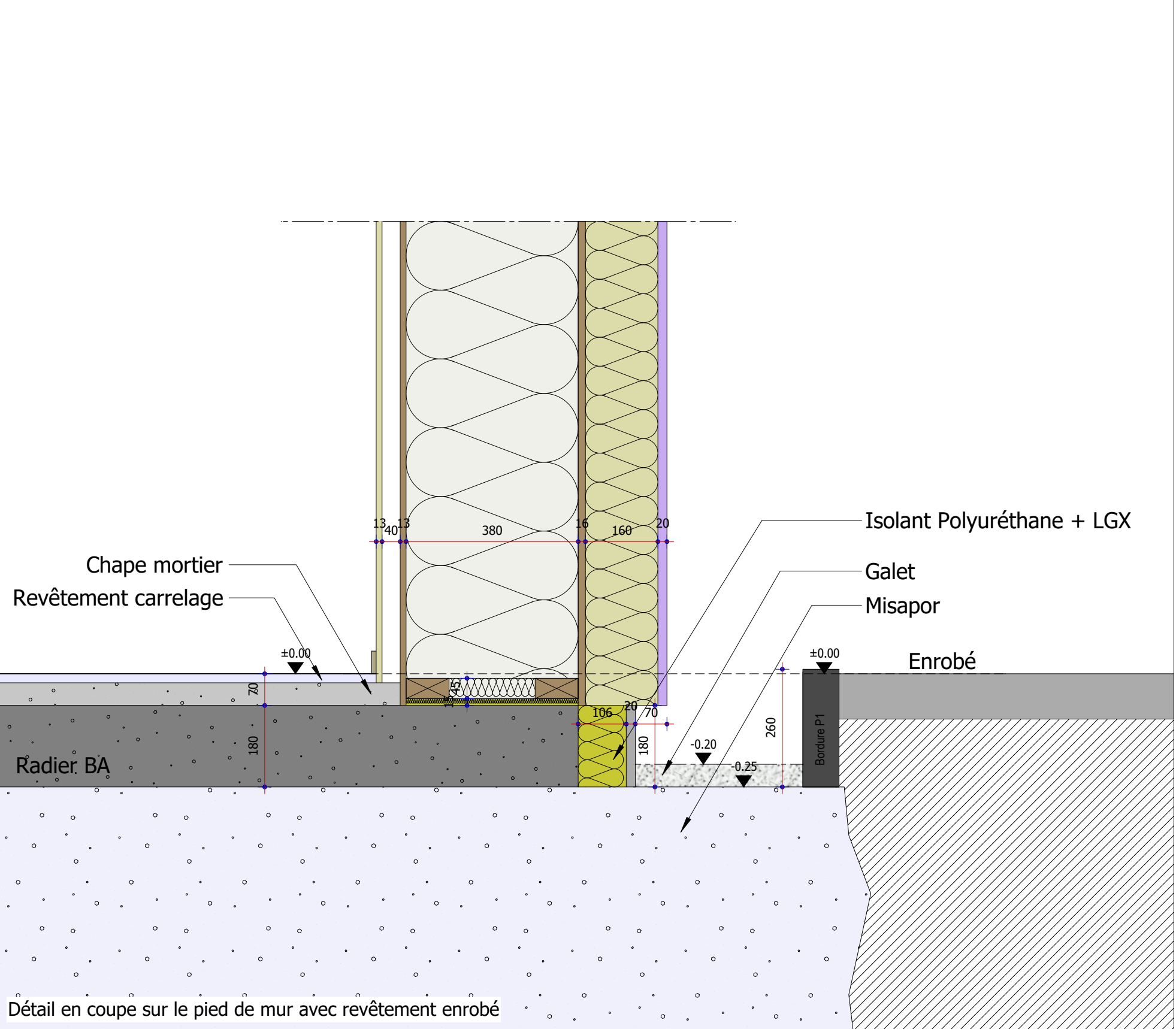
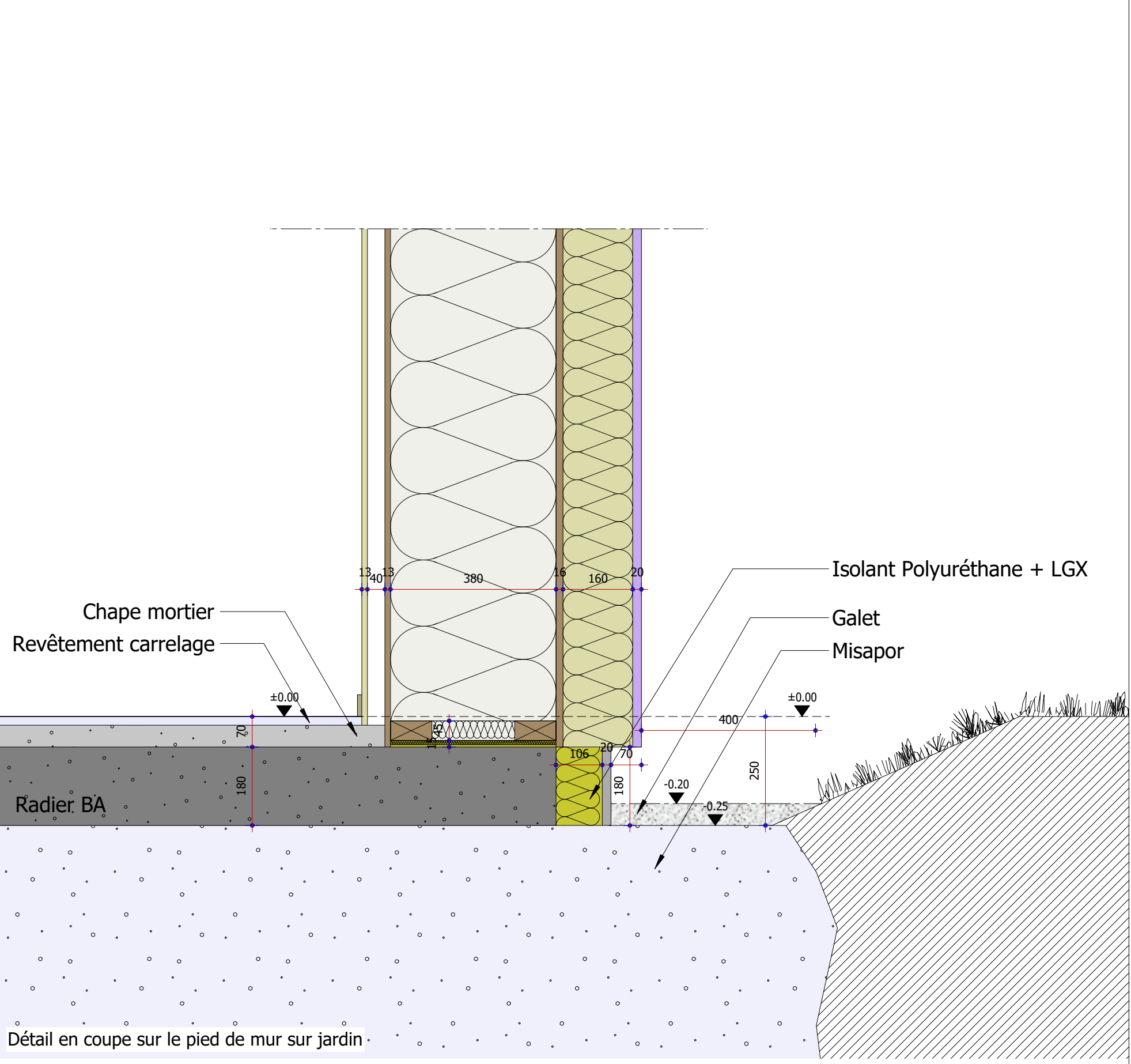
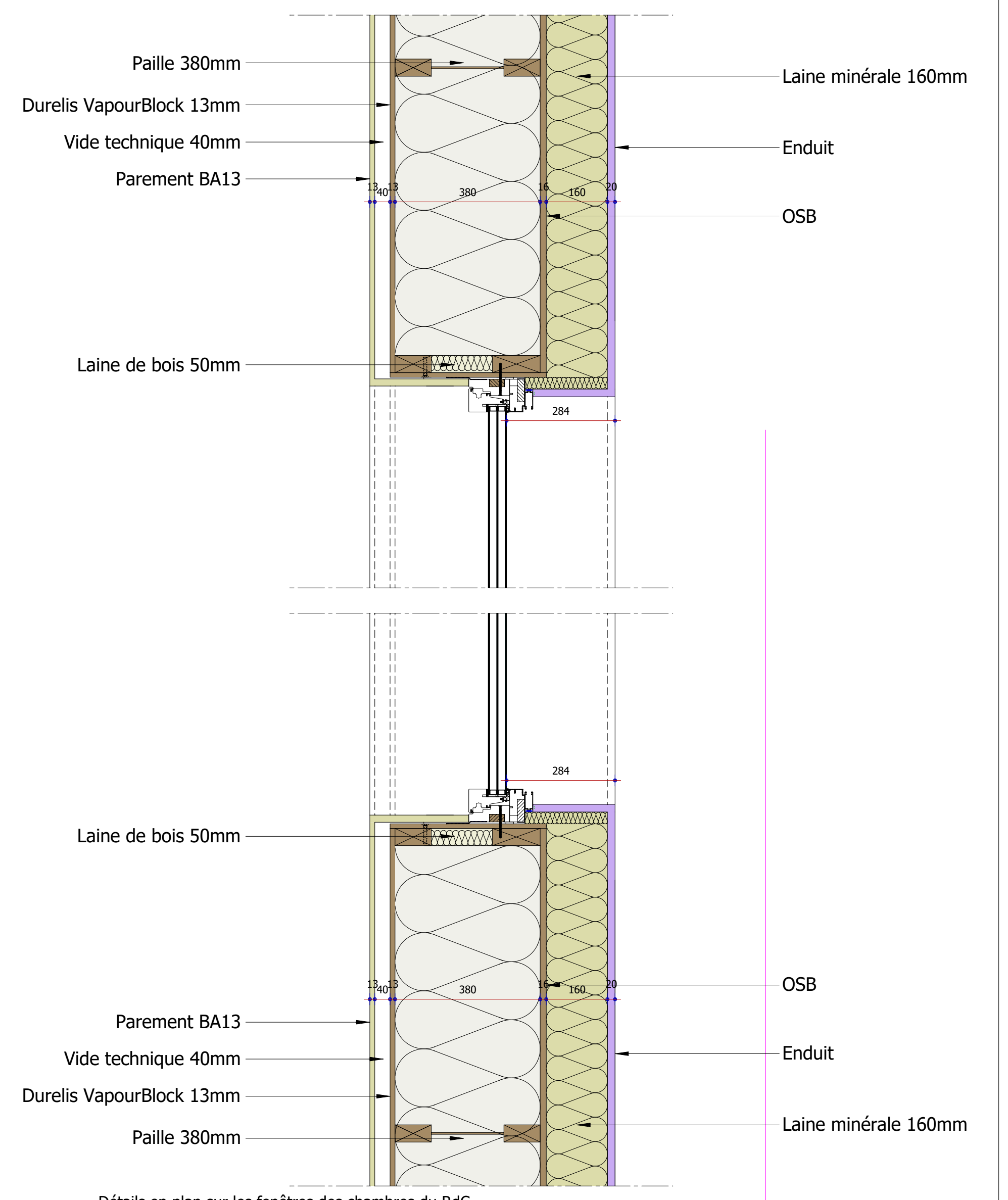
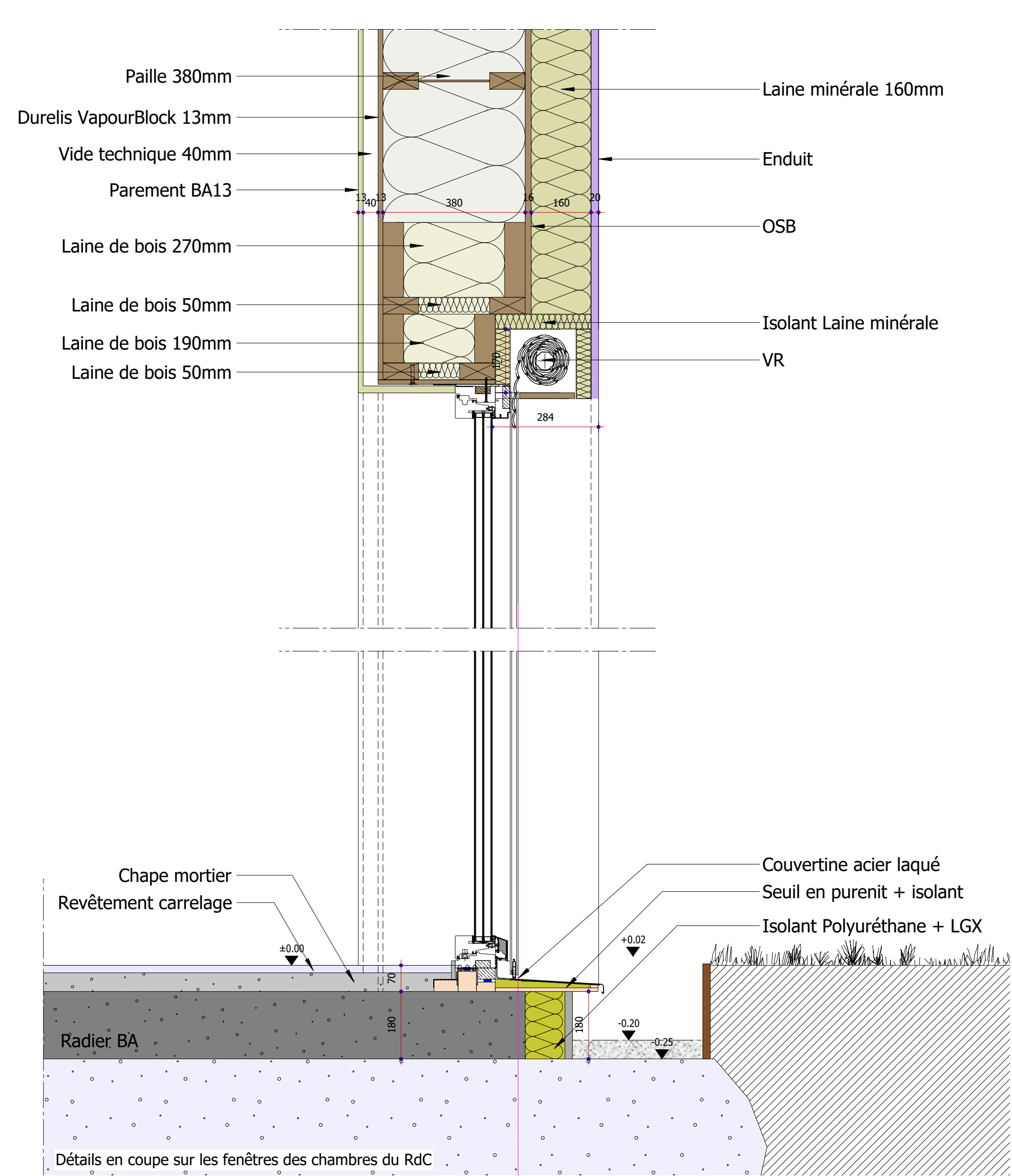

### Hypothèses de détails sur la porte d'entrée

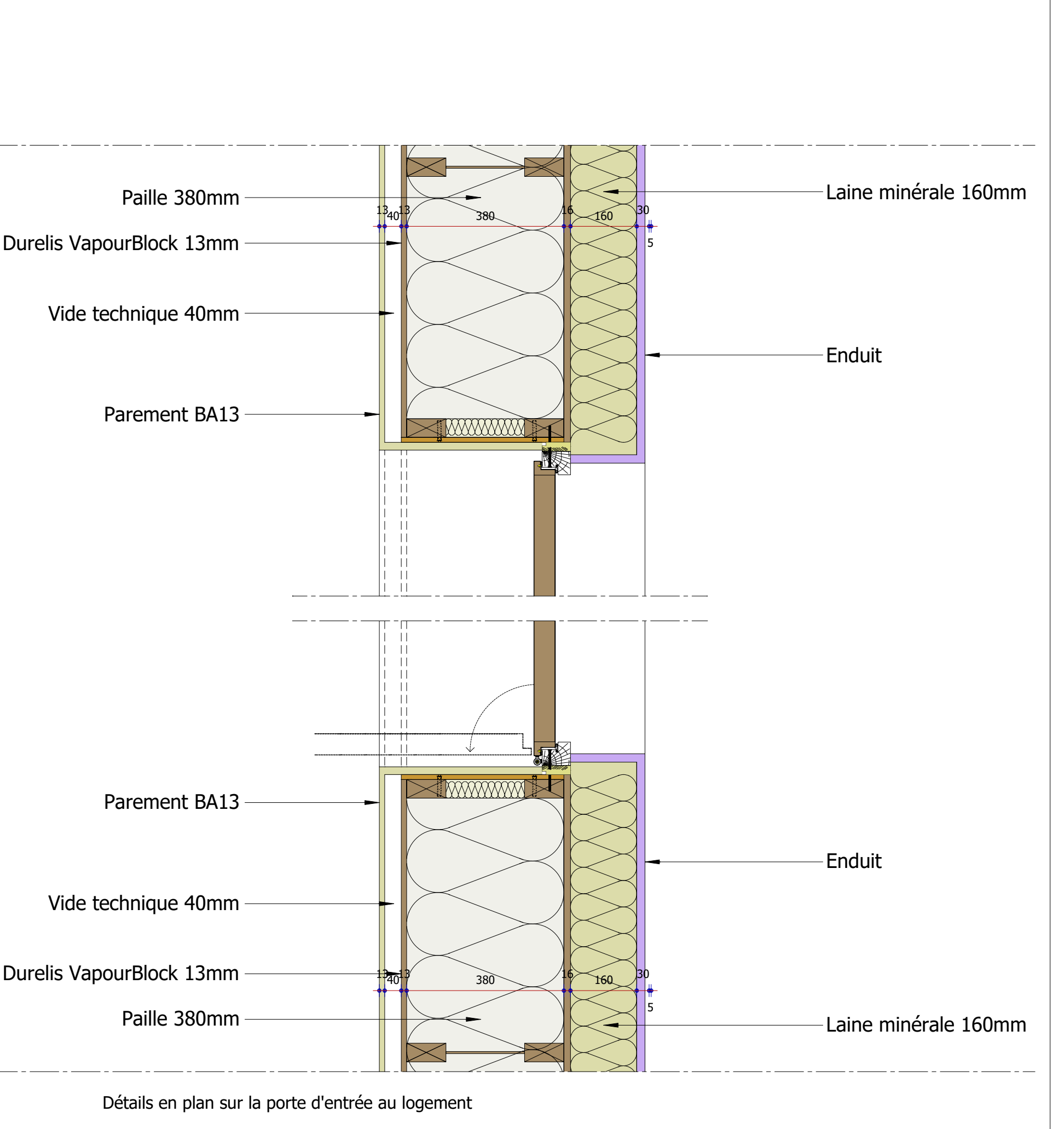
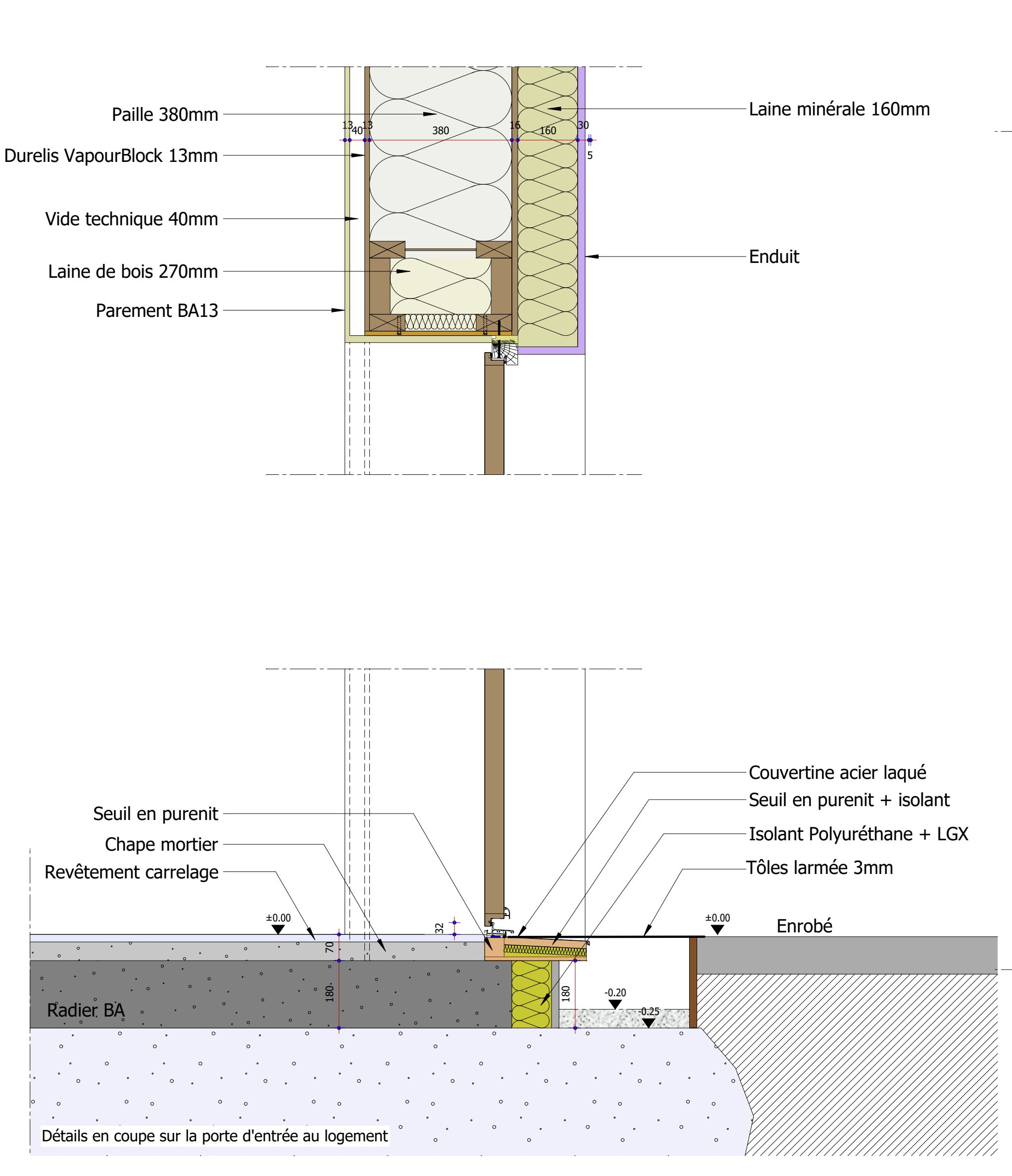

### Hypothèses de détails sur le mur rideau Sud

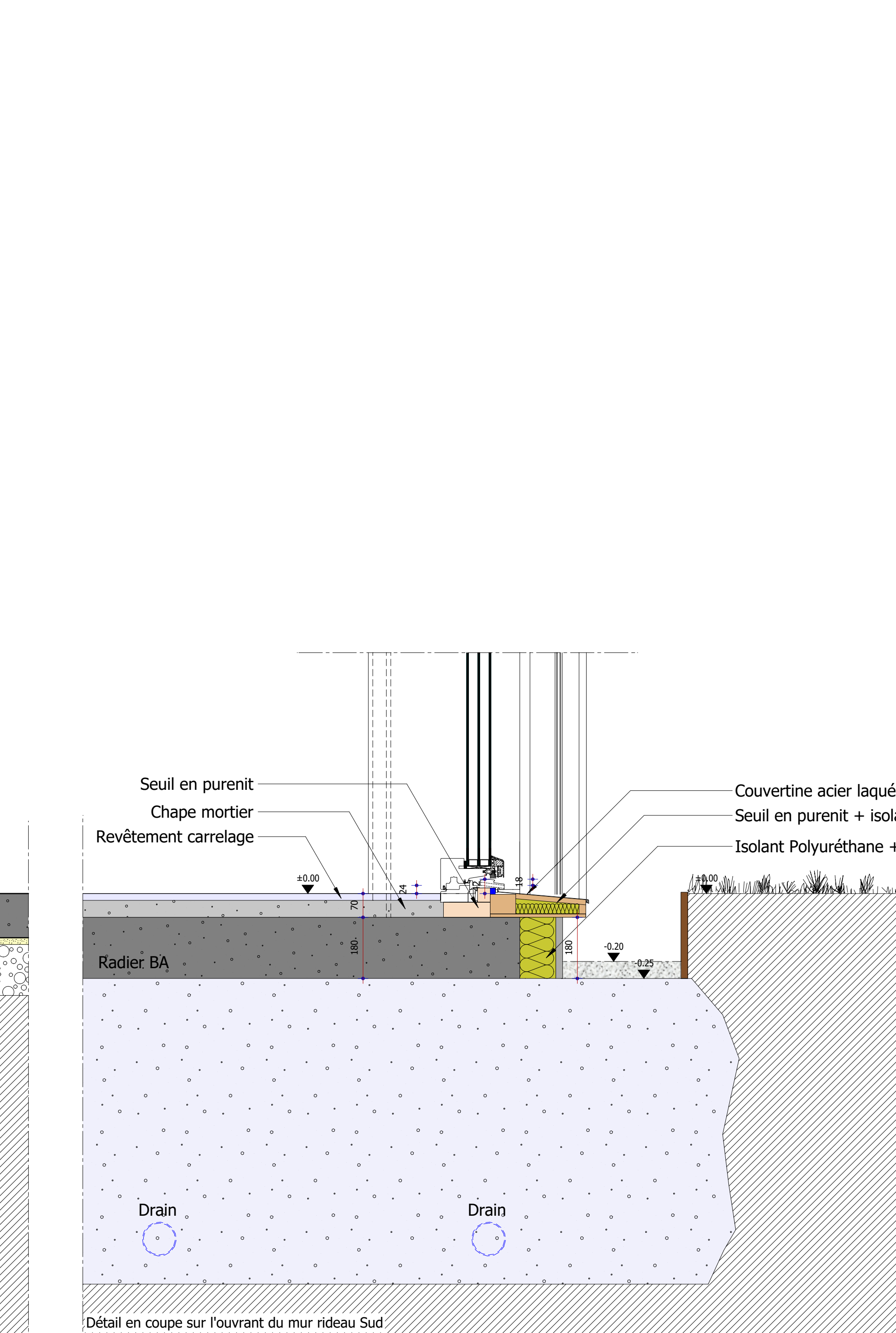
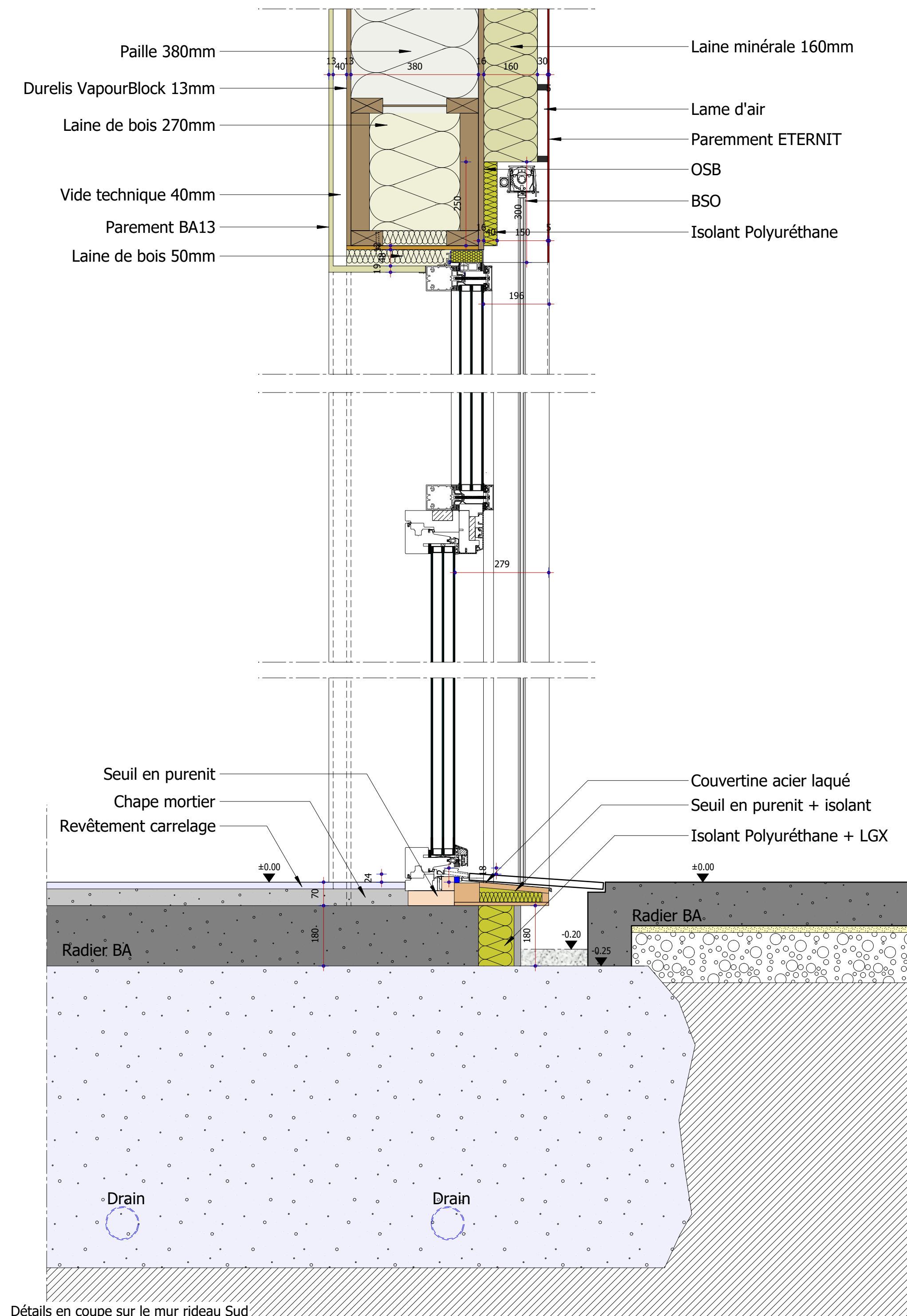

### Hypothèses de détails sur la porte d'entrée



DEPARTEMENT DE LA LOIRE  
COMMUNE DE SAINT-ETIENNE

**CONSTRUCTION DE 5 MAISONS PASSIVES  
IMPASSE GEORGES CLEMENCEAU**

IND	DATE	DEMANDEUR	MODIFICATIONS											
ESQ	APS	APD	PRO	STD	PEO	DCE	ACT	DET	AOR	BOE	DIU	PC	CSLT	EXE

Date : Novembre 2019

Echelle : 1/10

**Hypothèses de détails**

**PL 1298.01.09**

Atelier d'Architecture KIVAT  
53 cours Fauriol 42100 Saint Etienne  
Tél : 04 77 38 01 66 Fax : 04 77 38 04 55  
Courriel : contact@kivat-architecte.fr

Bureau d'Etude ENGIBAT  
53 cours Fauriol 42100 Saint Etienne  
Tél : 04 77 38 01 63 Fax : 04 77 38 04 55  
Courriel : contact@engibat.fr

Ce document est la propriété de l'ATELIER d'ARCHITECTURE KIVAT. Il ne peut être communiqué et/ou reproduit sans son autorisation écrite. Toute réimpression ou utilisation non autorisée sans la permission écrite de l'ATELIER d'ARCHITECTURE KIVAT est formellement interdite. Toute réimpression ou utilisation non autorisée sans la permission écrite de l'ATELIER d'ARCHITECTURE KIVAT est formellement interdite. Toute réimpression ou utilisation non autorisée sans la permission écrite de l'ATELIER d'ARCHITECTURE KIVAT est formellement interdite.