

Coupe CC'

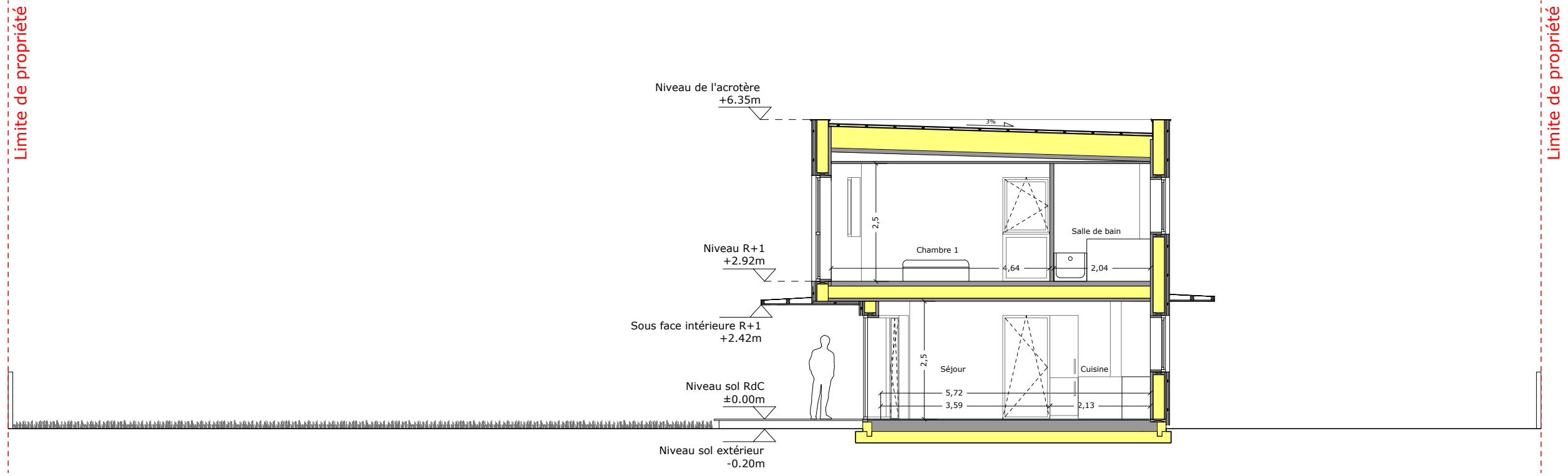

Coupe DD'

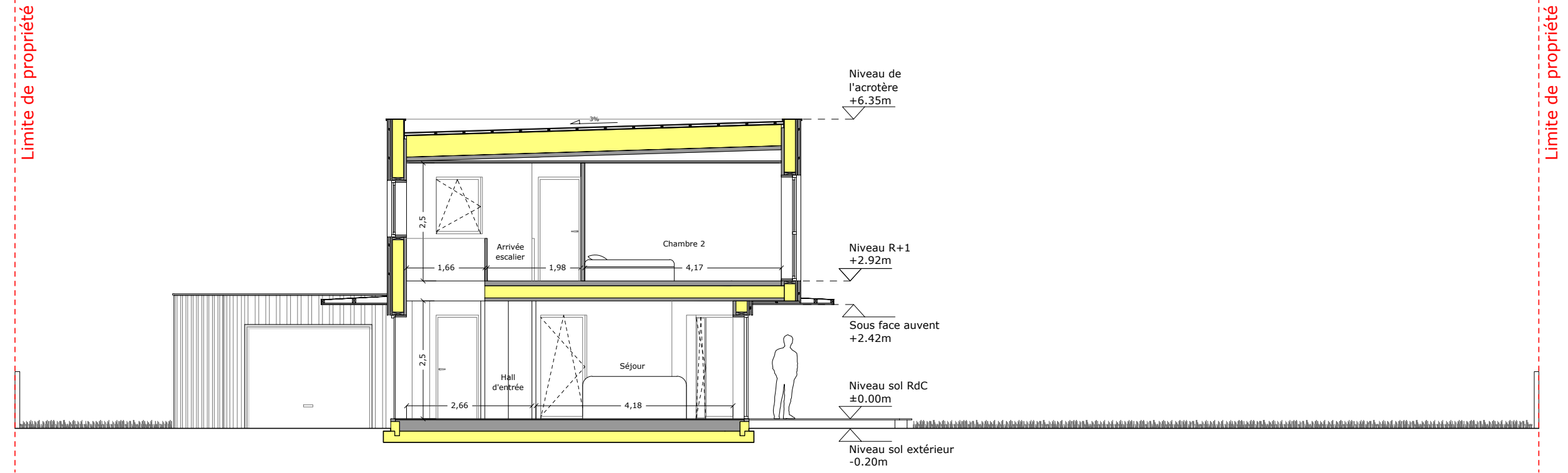

PROJET : Construction d'une maison passive

62 rue du Riez - 59242 TEMPLEUVE

MAITRE D'OUVRAGE :
Monsieur et Madame DUMEZY
9 rue Lesrués
59270 BAILLEUL

ARCHITECTE :
VINCENT DELSINNE
Centre Tolède, 51/53 rue de l'Alcazar
59000 LILLE
Tel. : 09.61.36.47.31 / Fax : 03.20.15.21.81

Indice

01

Nom de changement

Epaisseurs des murs et planchers, menuiseries

Date

20 avril 2017

PROJET 119
COUPES CC' et DD'

Echelle 1/100ème
2 mai 2017

09

28

Format A3
PRO

pro_templeuve 2017.05.02.dwg