

COUPE AA

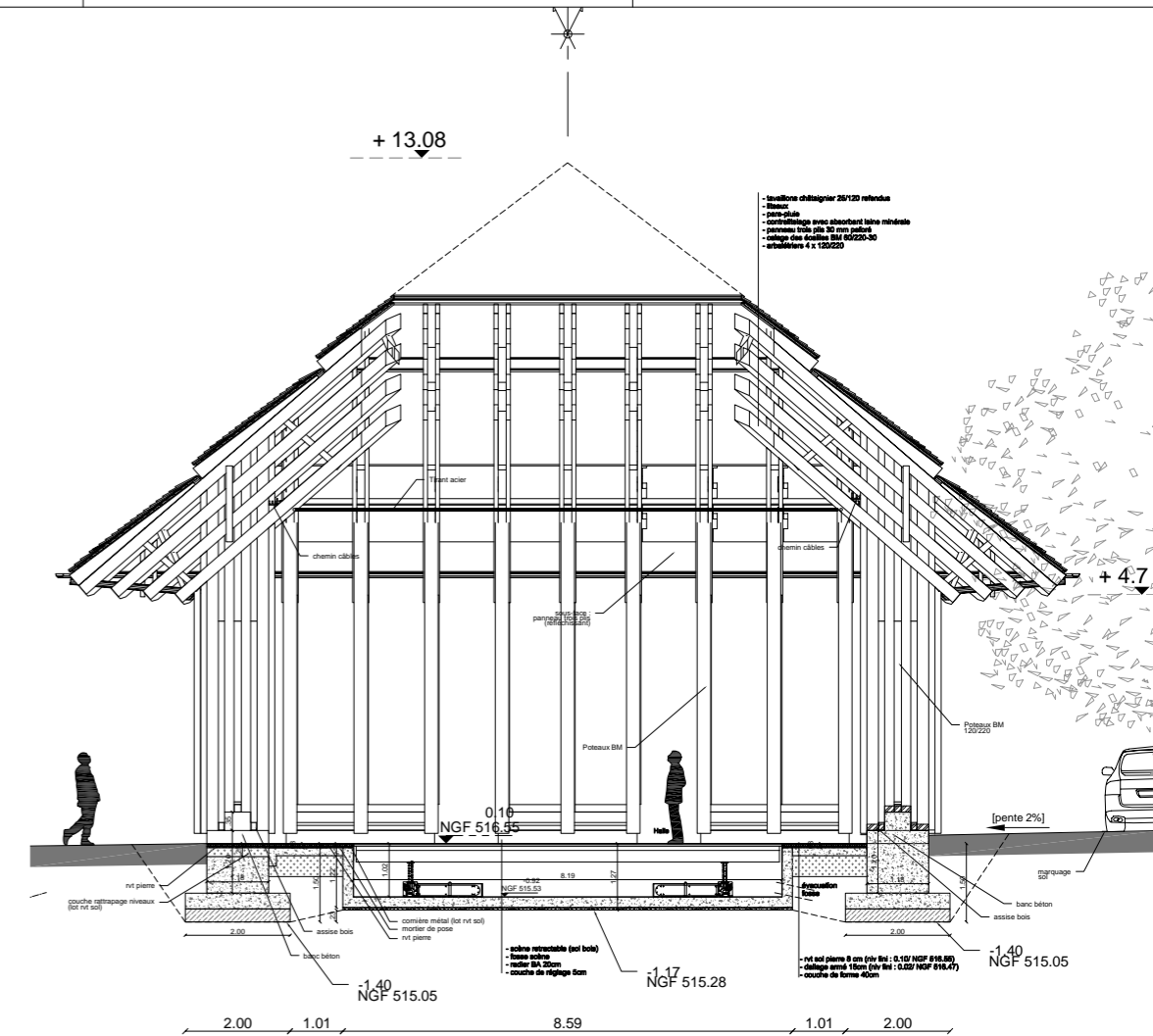

COUPE CC

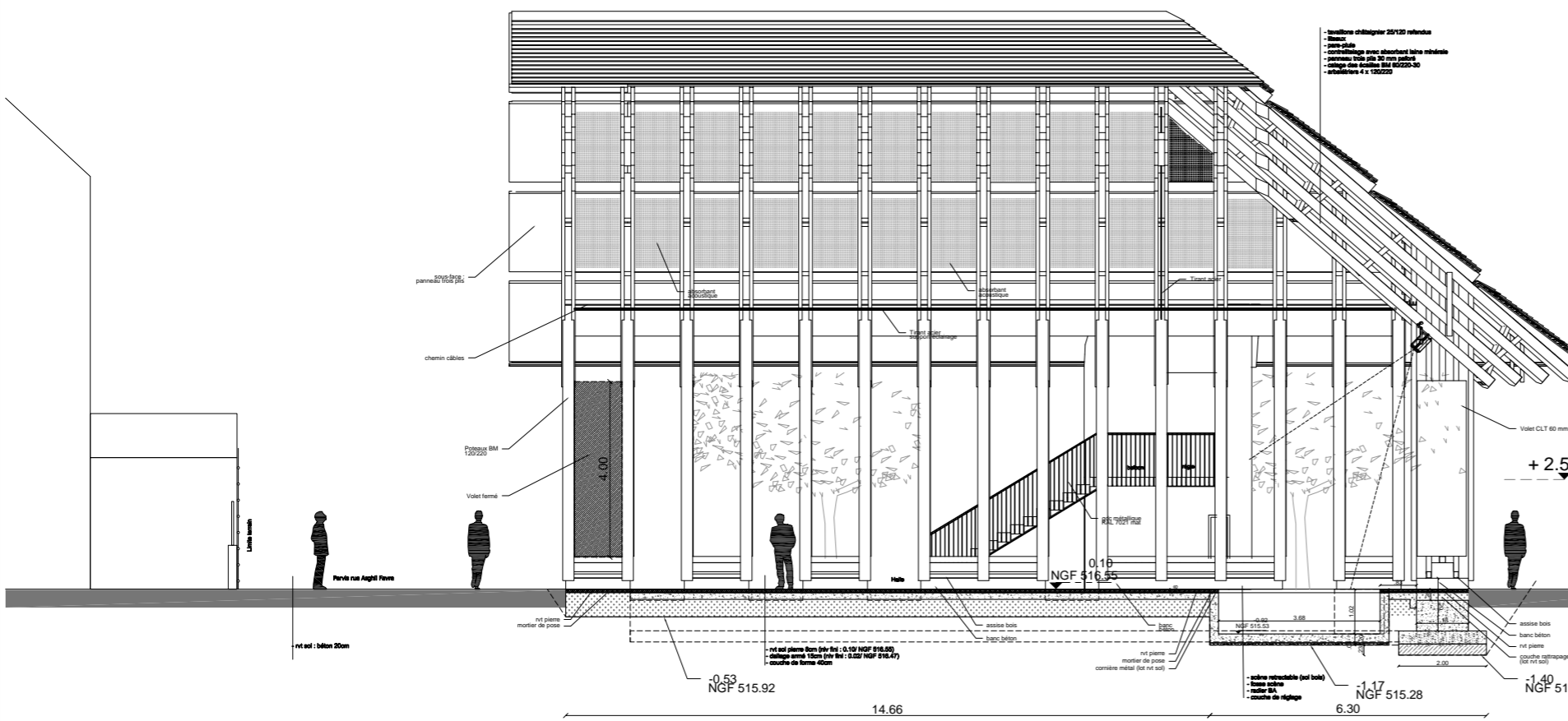

COUPE CC

<b>Halle couverte culturelle et économique Faverges-Seythenex (74)</b> MAITRE D'OUVRAGE : La Mairie de Faverges - Seythenex		
MAITRE D'OUVRAGE : La Mairie de Faverges - Seythenex	08 rue de la République BP 02 74210 Faverges-Seythenex Tel: 04 50 32 57 57	
ARCHITECTES : ATELIER NAO	Atelier NAO 15, rue Marcel Laperle 38000 GRENoble Tel: 04 78 87 87 88 Mail: contact@atelier-nao.com	
BUREAU DE CONTROLE : QUALICONSULT COORDINATION SPS : QUALICONSULT	Bureau de contrôle Olivier BORDO MATHIAS 4, rue de la République 38000 GRENoble Tel: 04 78 87 87 88 Mail: o.bordo@qualiconsult.com	
BUREAUX D'ETUDE : STRUCTURE BOIS-OPC : ATELIER NAO ECONOMISTE : ARCEA STRUCTURE BETON : CEBEA VRD : DM-INTRA PAYSAGISTE : ALLMANT PAYSAGES FLUIDES : AKOE scop sa ECLAIRAGE : L'ATELIER LUMIERE	15, rue Marcel Laperle - 38000 GRENoble Tel: 04 78 87 87 88 87 Chemin de la Sablonnière - 38000 Grenoble Tel: 04 78 87 87 88 10 Avenue Gabriel Charpentier - 38000 Grenoble Tel: 04 78 87 87 88 725 bd R. Barre - Cite de l'Entreprise - 72000 ANNEAULIEUX Tel: 04 78 87 87 88 6110 rue de l'Industrie - 38000 GRENoble Tel: 04 78 87 87 88 2 rue des Neiges - 38000 GRENoble Tel: 04 78 87 87 88	
PLANS DCE COUPES	N° Affaire : 1732 Dessinateur : BC Ech. : 1/50 Date : 20 juillet 2018	Phase : DCE N° Plan : 04
DATE :	MODIFICATIONS :	IND.
FIGIER : 011732 Halle Faverges01-plan04_Halle Faverges01/coups		