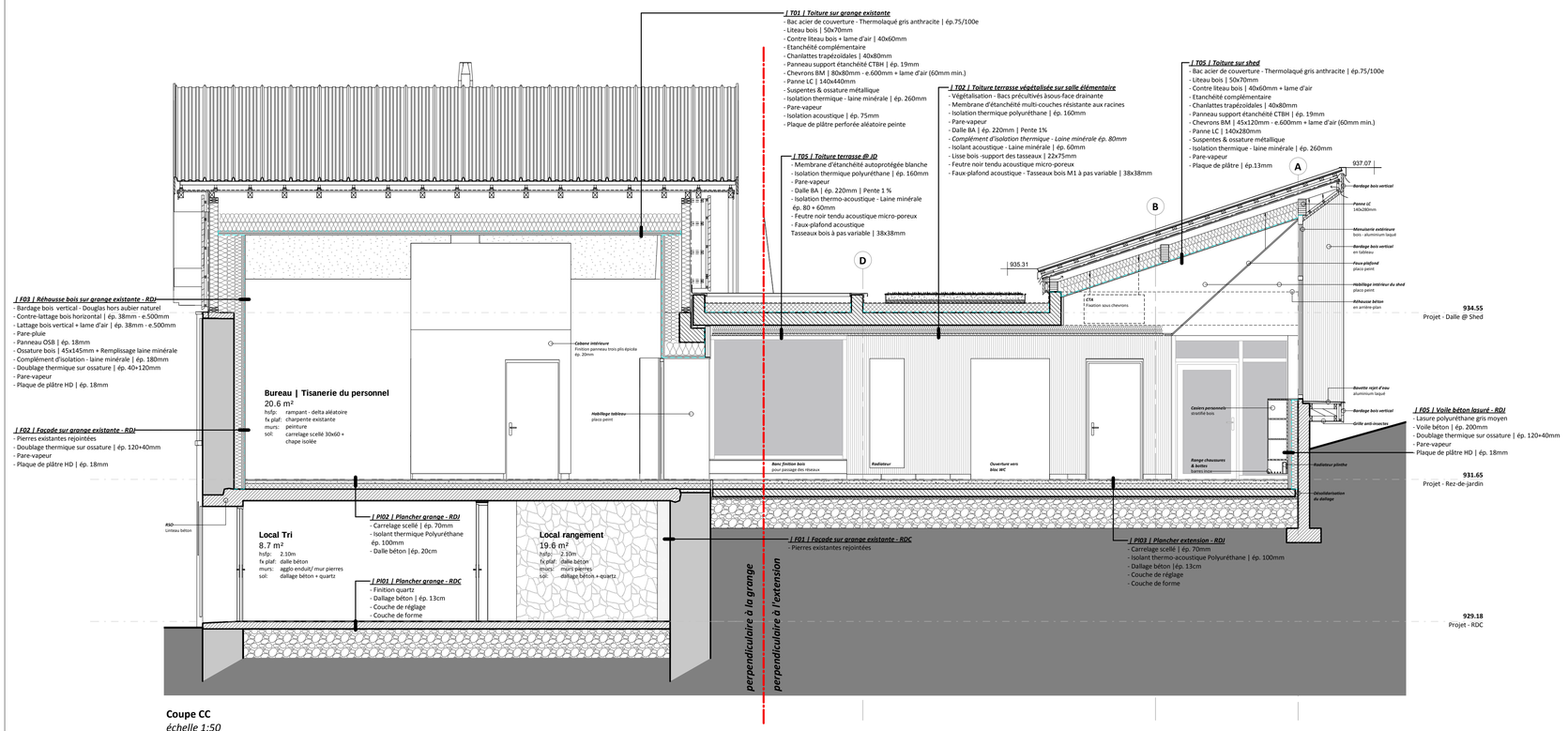

Coupe CC
échelle 1:50

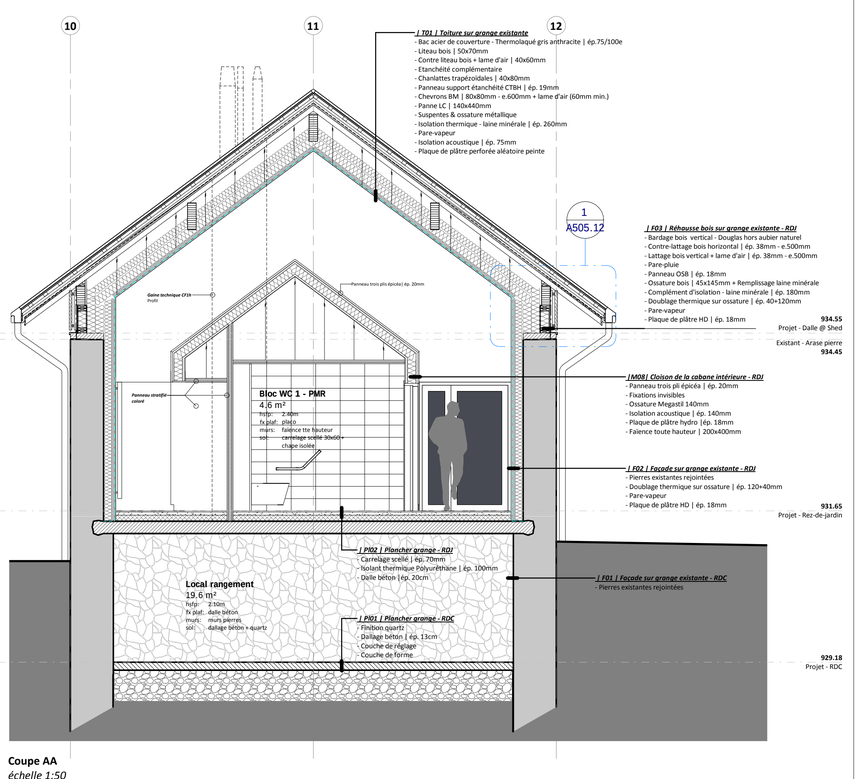

Coupe AA
échelle 1:50

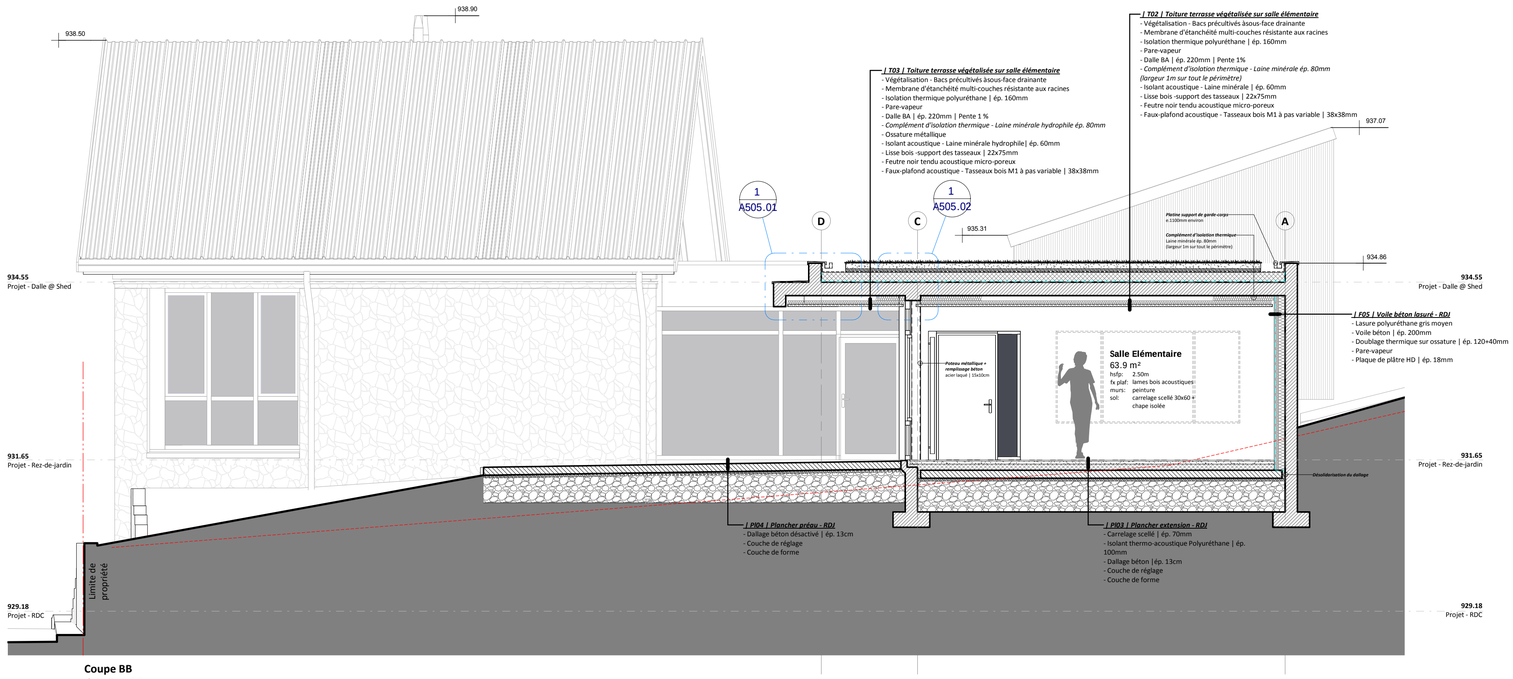

Coupe BB
échelle 1:50

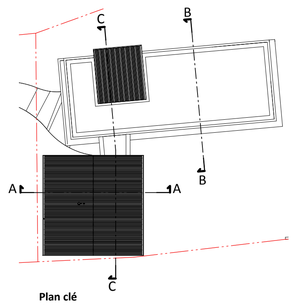

Plan clé
échelle 1:300

opération :

Ecole de La Ferrière

Projet de regroupement de la Maternelle & de l'élémentaire

Place de la Mairie - 38580 La Ferrière

phase : **DCE**

n° de plan : A200

titre : Coupes

échelle :	*date :*	*indice :*
Comme indiqué	**15 juin 2018**	00

indice :	*date :*	*liste des modifications :*
00		

maîtrise d'ouvrage :

Commune de La Ferrière d'Allevard
Mairie, 38580 La Ferrière d'Allevard

M. Gérard COHARD
Maire de La Ferrière d'Allevard
04 76 97 50 94 | laferriere.mairie@wanadoo.fr

maîtrise d'oeuvre :

architecte
atelier métis
24 ch cressonnière, 38210 TULLINS
04 76 06 97 22 | metis@ateliermetis.fr

architecte associé
sésÂme architecture
Parc du Héron, Bât. Ardea Alba, 689 rte des Bons Prés
73110 LA CROIX DE LA ROCHETTE
06 68 43 02 76 | m.bernaud@sesame-archi.fr

BET économie
IDE de projet
3 rue Maryse Bastié, 38590 ST-ETIENNE-DE-ST-GEOIRS
04 76 55 55 05 | Ide2projet@ide2projet.fr

BET structure
SORAETEC
91 rue Général Mangin, 38100 GRENOBLE
04 76 49 09 17 | soraetec@wanadoo.fr

Contrôle technique
VERITAS
M. Thibaud DOMINICI
405 rue Lavoisier, 38330 MONTBONNOT SAINT MARTIN
07 52 67 13 80 | thibaud.dominici@fr.bureauveritas.com

BET fluides + électricité
CET
47 chemin de la Taillat, 38240 MEYLAN
04 76 90 62 18 | jm.doro@be-cet.fr - fluides
c.cantin@be-cet.fr - électricité

CSPS
SINEQUANON
M. Thierry GENIN
31 rue Normandie Niemen, 38130 ECHIROLLES
06 13 19 00 22 | t.genin@sinequanon4.fr

BET VRD & paysage
H2MPC
Le Mollard, 38700 Le Sappey en Chartreuse
09 81 32 46 89 | h2mp@h2mpc.fr