

Façade Sud

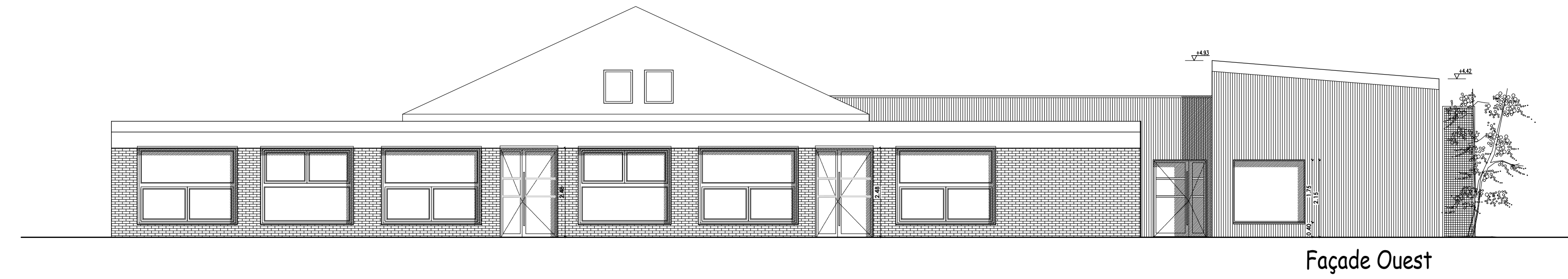

Façade Ouest

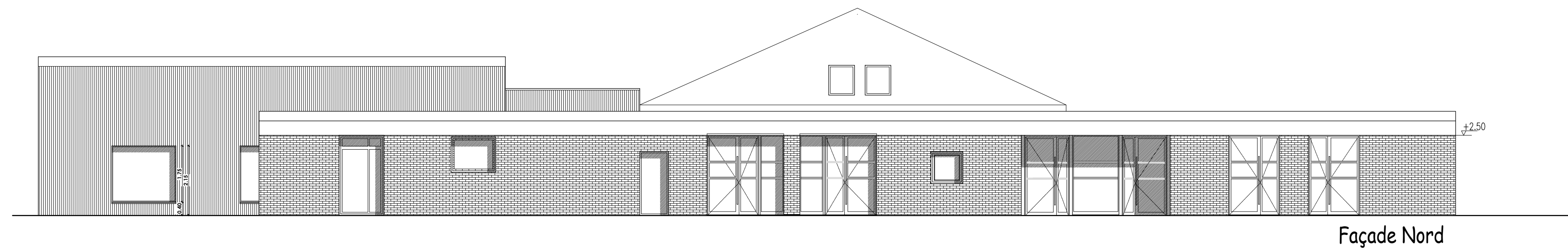

Façade Nord

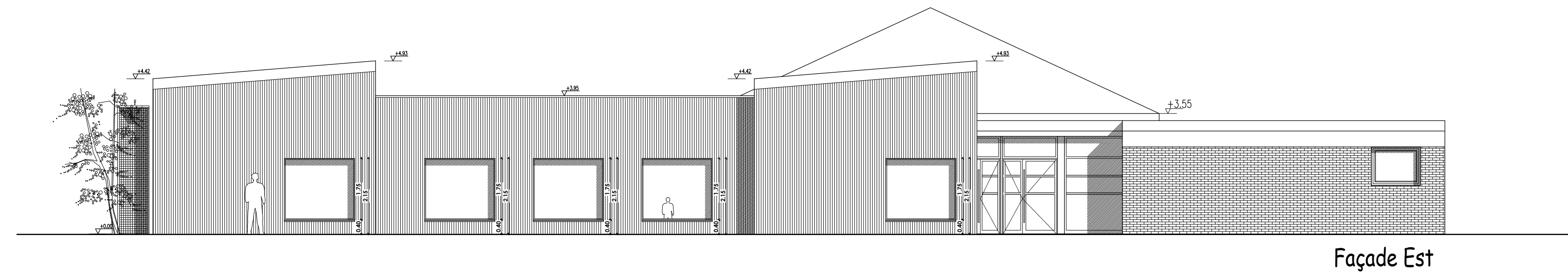

Façade Est

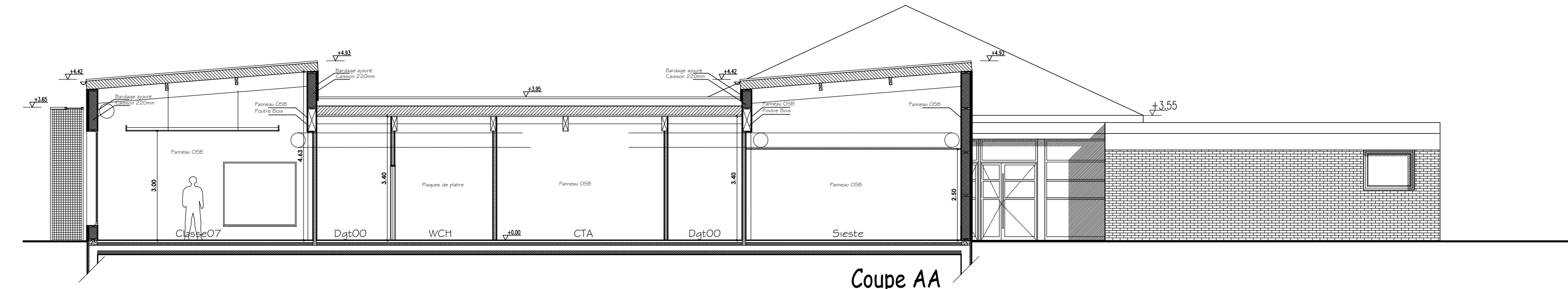

Coupe AA

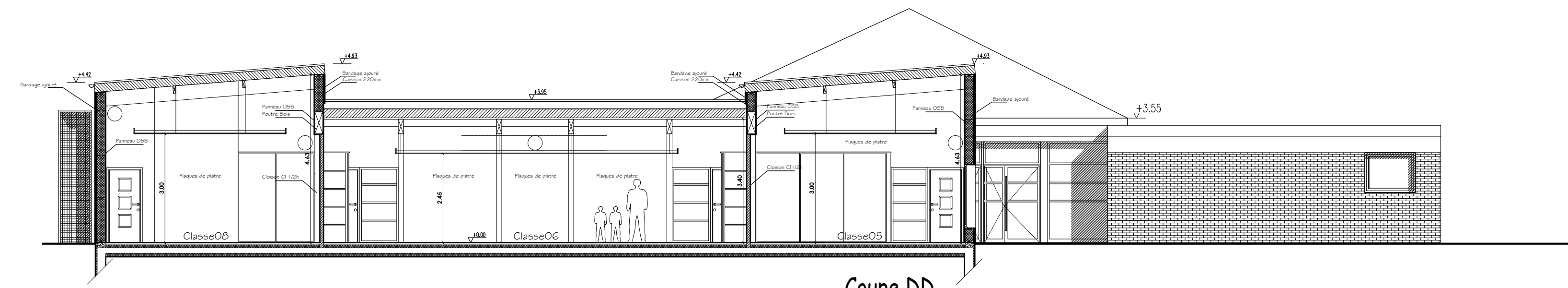

Coupe DD

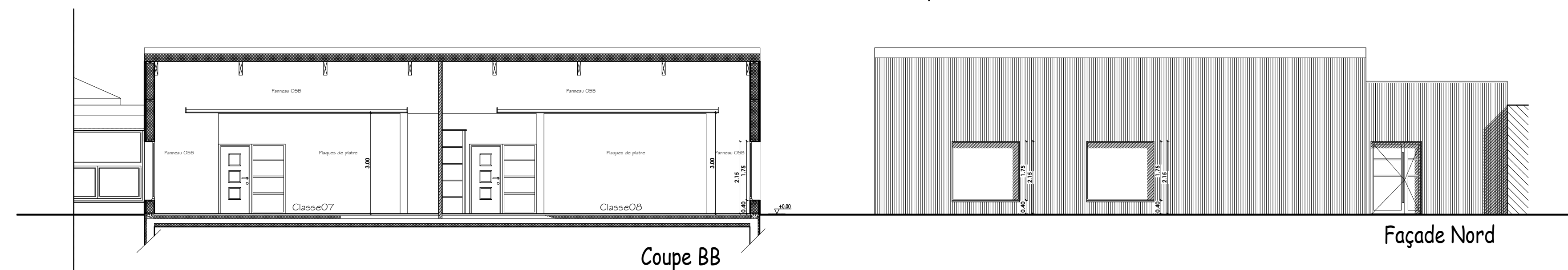

Coupe BB

Façade Nord

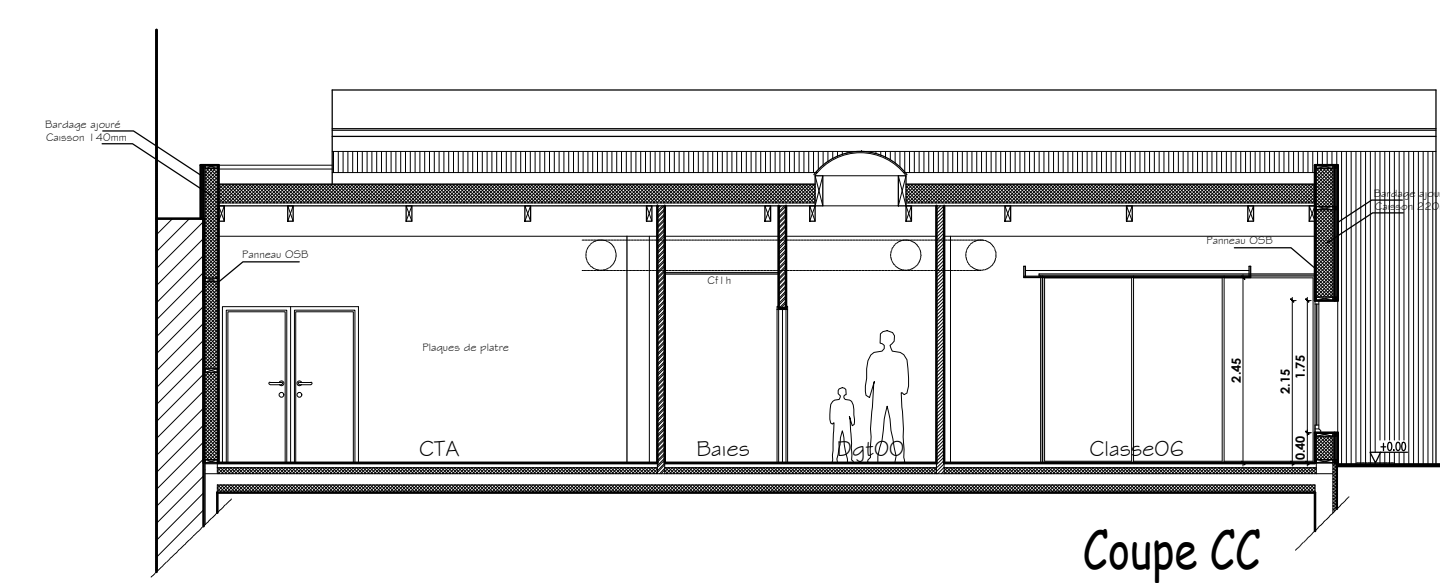

Coupe CC

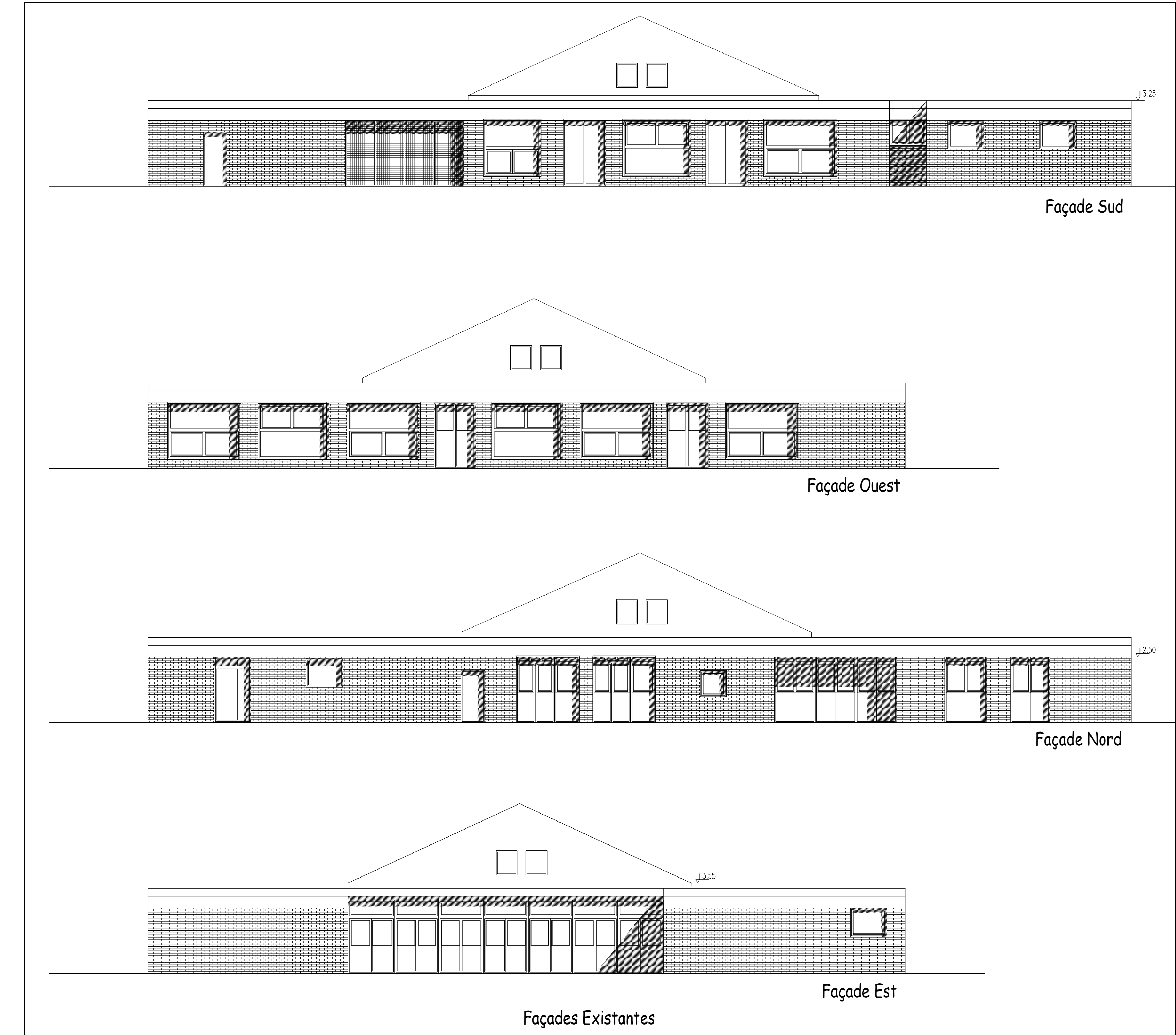

Façade Sud

Façade Ouest

Façade Nord

Façade Nord

Façades Existantes

Projet
 Extension de l'école Pierre Perret
 Rue Serpentine
 59 610 - FOURMIES
 Section AC n° 535

Maître d'ouvrage
 Mairie de Fourmies
 3, place de Verdun - CS 50100
 59 610 - FOURMIES Cedex

Signature

Maître d'oeuvre
 M. MICHAUX Quentin, architecte
 9ter, rue Vauban - 59 440 - AVESNES sur HELPE
 Tel: 06.76.31.25.48 - quentin.michaux@wanadoo.fr
 N° Régional: 1879 - N° Général: 49440

Signature

Date	Indice	Modifications	Date:
			19.01.2018
Dossier de Consultation des Entreprises Coupes et façades			Ech:
			1/100°
			Indice:
			DCE1803

Ces plans sont la propriété du cabinet Michaux. Aucune reproduction n'est autorisée sans l'accord de celui-ci. Les cotes sont données à titre indicatif et à contrôler sur place. Ces plans ne sont pas de plans d'exécution.