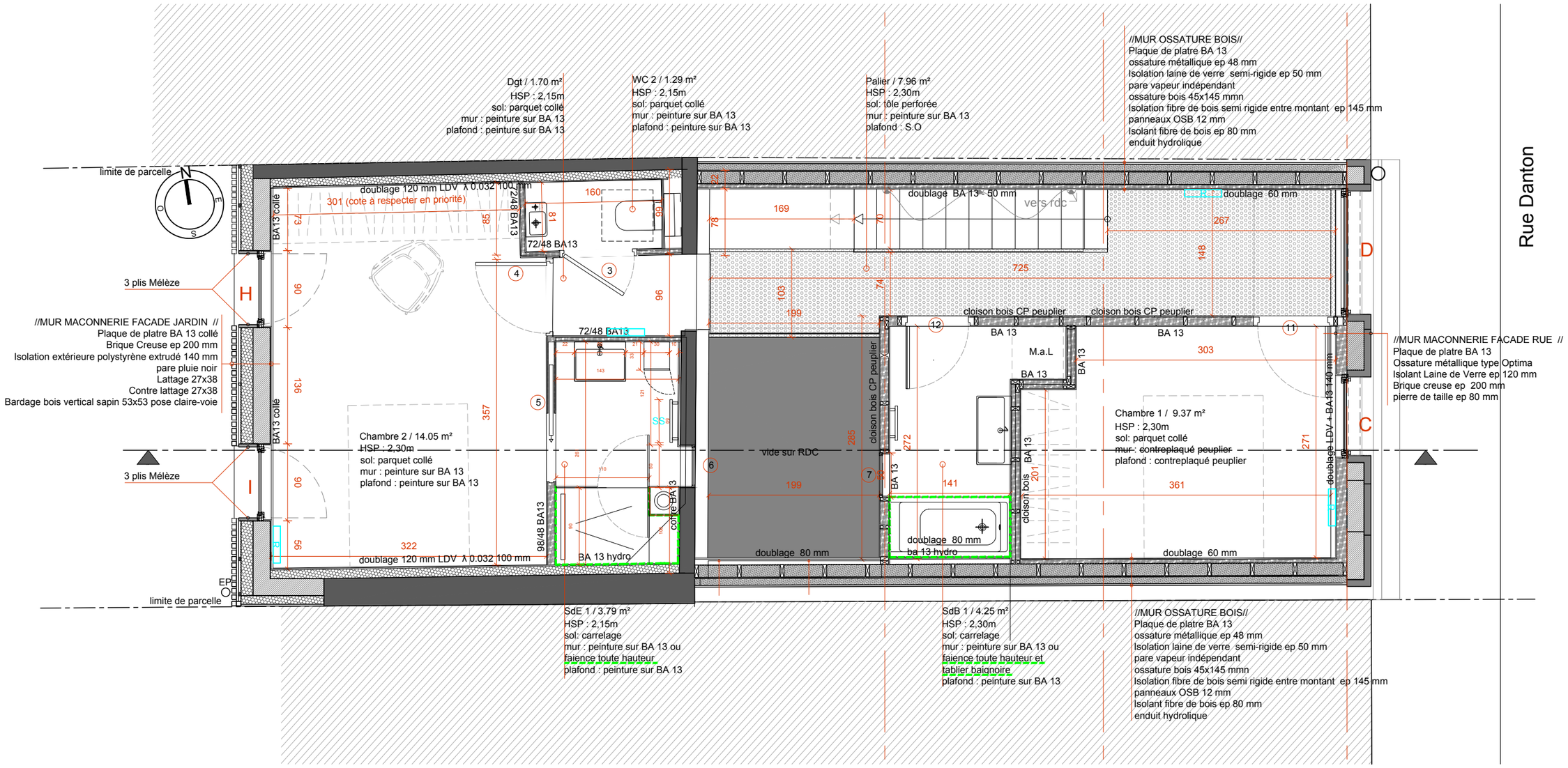

M et Mme Delpèrié -Surélévation et Réaménagement d'une échoppe-73 rue Danton 33400 Talence/ — 9 mai 2018

Phase Chantier — PLAN R+1

François MOREAU - Architecte DPLG - contact@plusarchitectes.fr - 06 82 81 94 73 — Ech : 1-50

CH 1