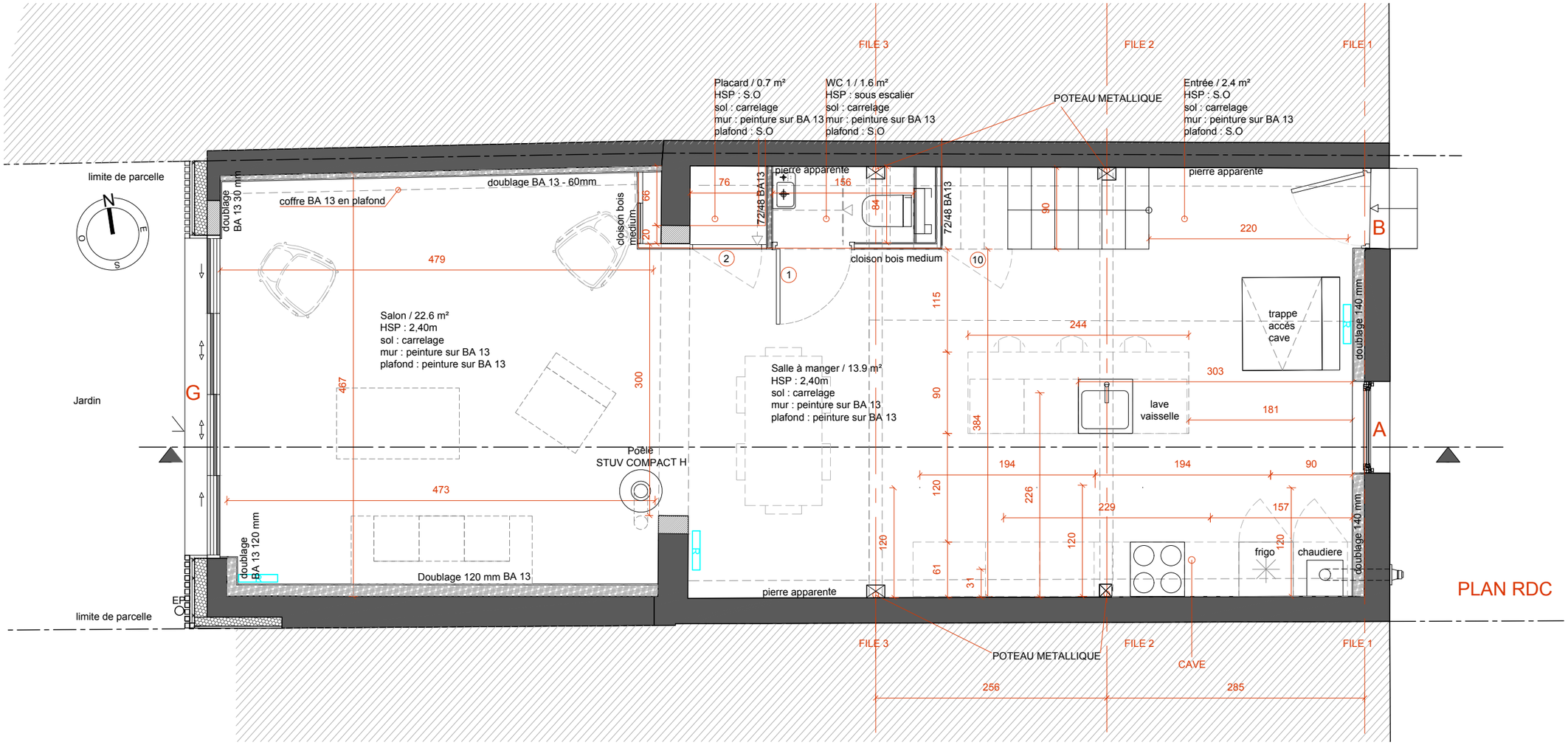

M et Mme Delpèrié -Surélévation et Réaménagement d'une échoppe-73 rue Danton 33400 Talence/ 9 mai 2018

Plan de Conception Générale PLAN Rez de Chaussée

François MOREAU - Architecte DPLG - contact@plusarchitectes.fr - 06 82 81 94 73 Ech : 1-50

PCG 1