

COUPE AA // Coupe dans la porte à galandage à 3 vantaux
Ech. 1/20e

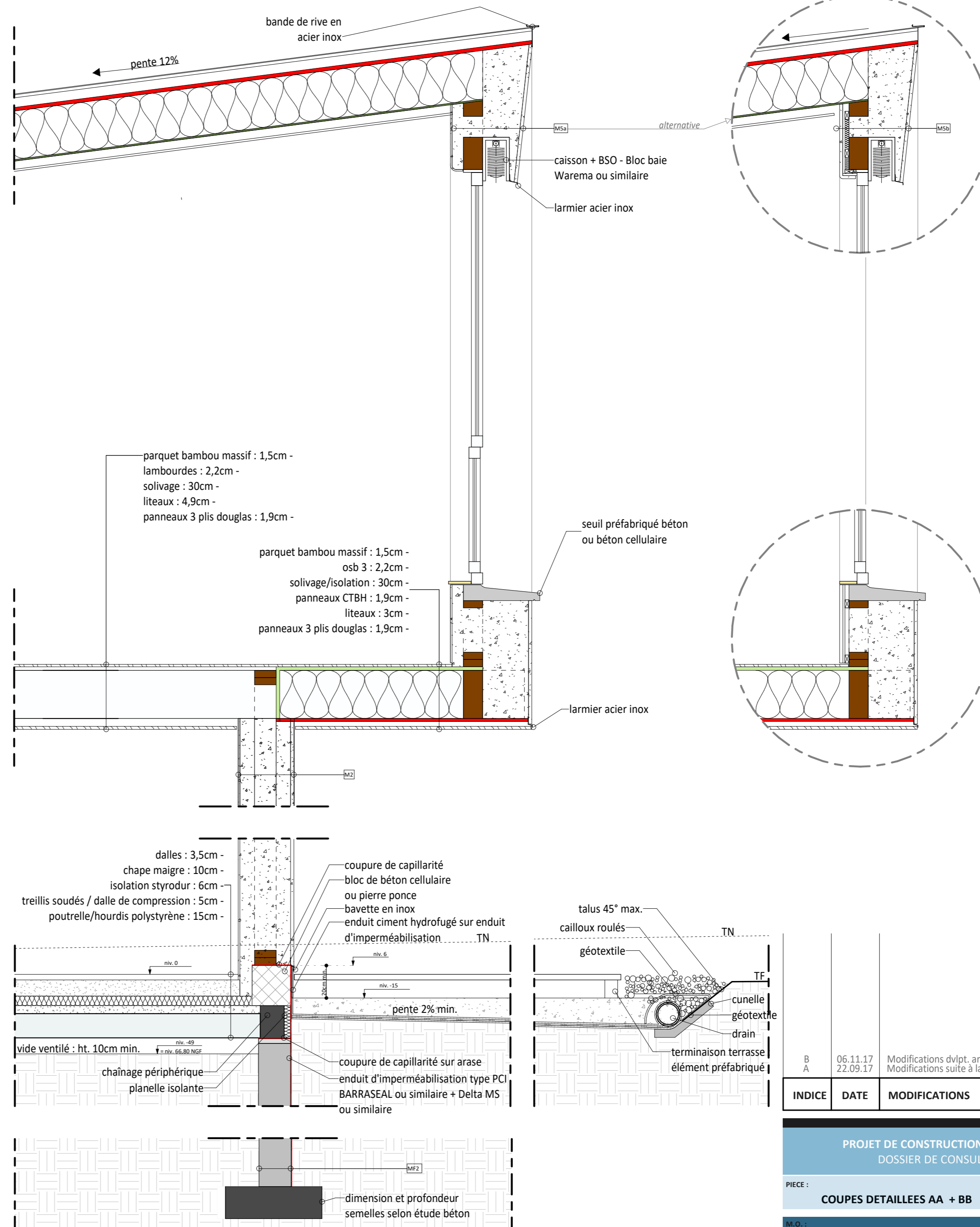

COUPE BB // Coupe perpendiculaire au porte-à-faux
Ech. 1/20e

INDICE	DATE	MODIFICATIONS
B	06.11.17	Modifications dvlp, arch. Modifications suite à la réunion MO 14/09/17
A	22.09.17	

PROJET DE CONSTRUCTION D'UNE MAISON UNIFAMILIALE
DOSSIER DE CONSULTATION DES ENTREPRISES

PIECE : COUPES DETAILLEES AA + BB ECHELLE : 1/20e FORMAT : A2 DATE : 14/09/17

M.O. : Maryse DOMEQ

ADRESSE : Lotissement plaisance / Lot 9
47 600 NERAC

DCE
005B

EXE 01

Nicolas CANTON Architecte HMONP // Pichotte - 47600 LE FRÉCHOU / 06 22 87 90 23 / ncanton@hotmail.fr
 Céline FINZINGER - Architecte ISAB // Anglars - 46300 ANGLARS-NOZAC / 06 59 44 03 02 / celine@finzinger.com

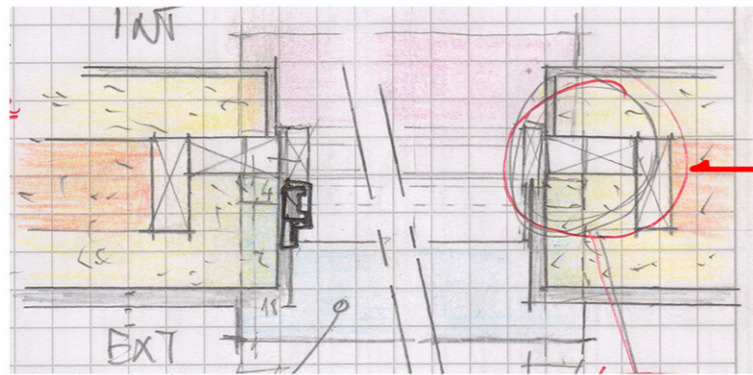

PLAN 1/10°

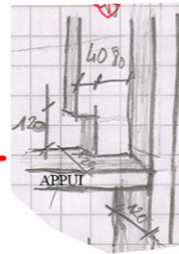

DETAIL 3D
RESERVATION POUR
APPUI BA

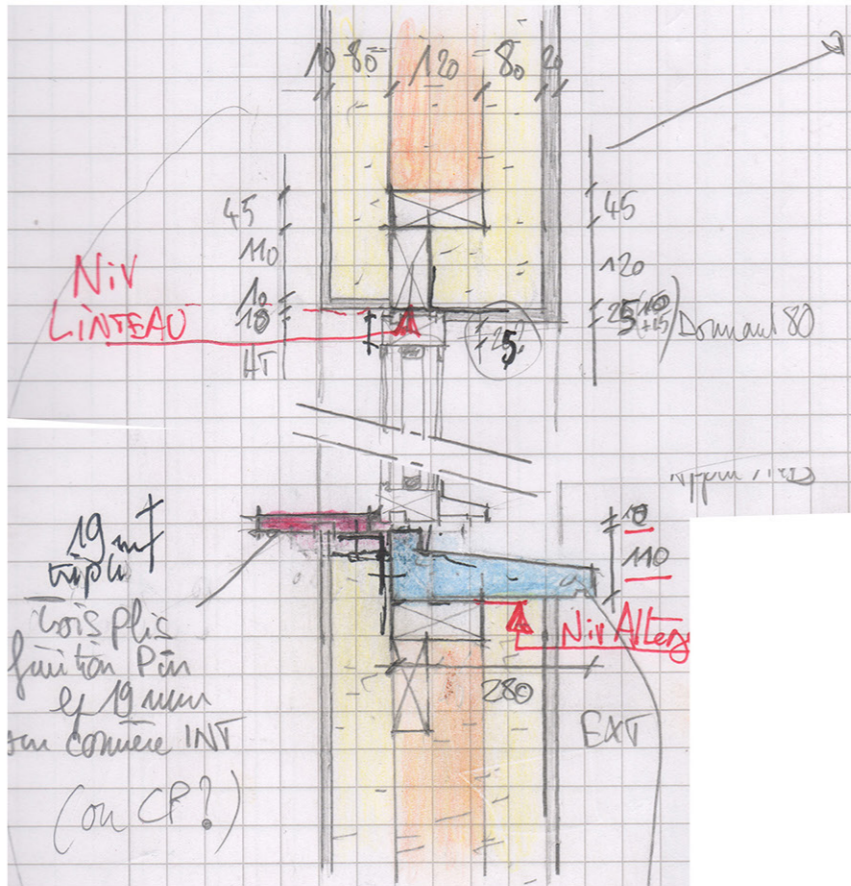

COUPE 1/10°

LOT 08 : Trame métal
déployé type nergalto

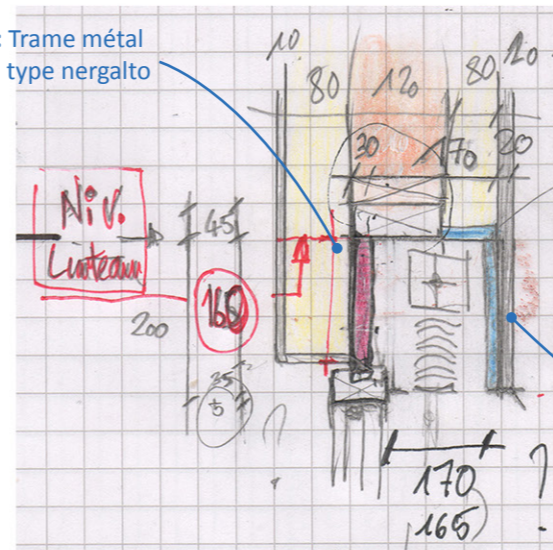

COUPE 1/10°

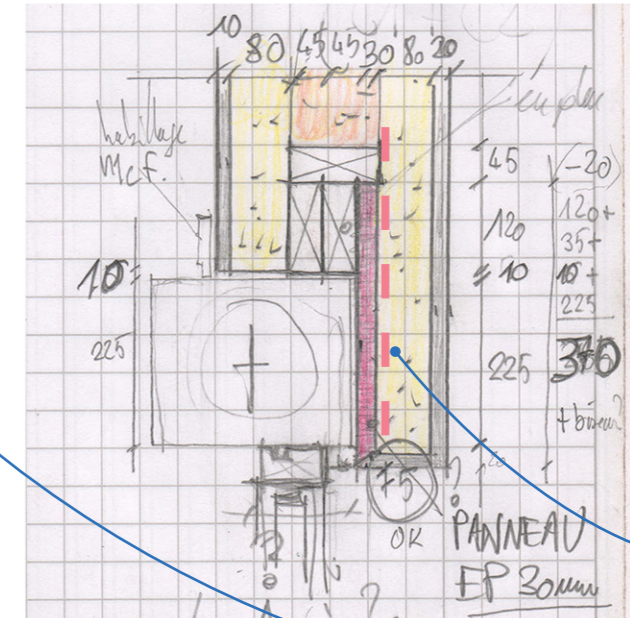

COUPE 1/10°

LOT 08 : Trame métal
déployé type nergalto

LOT 08 : Trame d'enduit
de finition sur coffre sup-
port d'enduit (LOT 04)

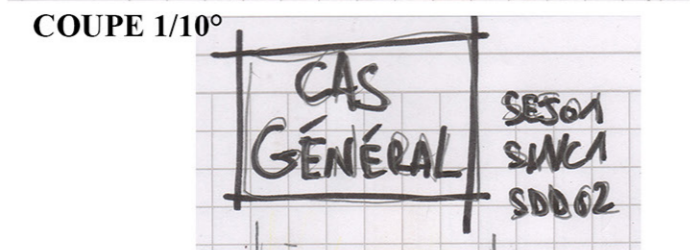

COUPE 1/10°

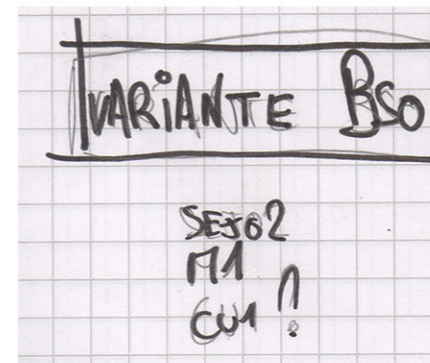
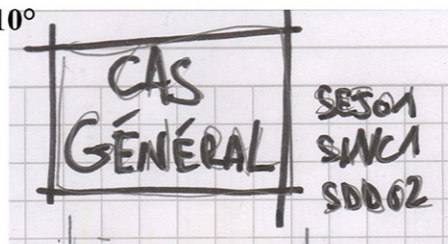

M.O. : Mme Maryse DOMEK

PROJET POUR UNE MAISON INDIVIDUELLE / Mission Complète

ADRESSE DU TERRAIN :
Lot. Plaisance
47600 NERAC

PIECE :
**CARNET DE DETAIL / Ossatures, Menuiseries extérieures et Béton de chanvre -
LOT 03, 04 & 08**

ECHELLE :
1/10°

DATE :
14.11.2018

CHANTIER
EXE

EXE 02

ncanton@hotmail.fr
celine@finzinger.com

06 22 87 90 23
06 59 44 03 02

Pichotte - 47600 LE FRÉCHOU
Anglars - 46300 ANGLARS-NOZAC

Nicolas CANTON Architecte HMONP // Céline FINZINGER - Architecte ISAB //

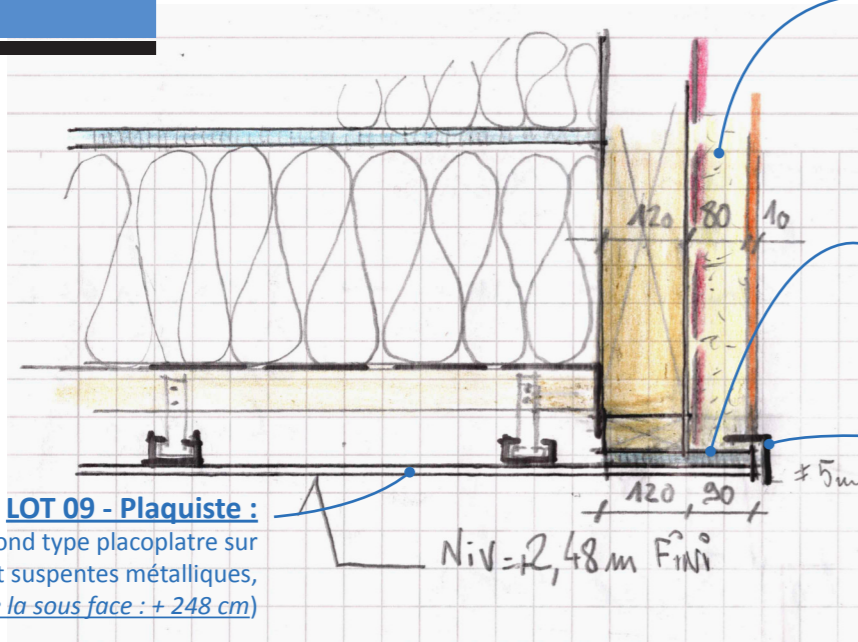

LOT 09 - Plaquiste :

- Faux-plafond type placoplâtre sur rails et suspentes métalliques, (niv. FINI de la sous face : + 248 cm)

LOT 08 - Béton de chanvre :

- Trame métal déployé type nergalto sur poutre LC (lot 03)
- béton de chanvre - 8 cm
- enduit de finition intérieur - 1 cm

LOT 03 - Charpente :

- panneau CP *ctbx collage extérieur* support du béton de chanvre, (niv. de la sous face : + 249,3 cm)

LOT 12 - Serrurerie :

- Cornière de finition, mise en oeuvre avant la projection teinte identique aux garde-corps et escalier

DETAIL Sous face fx plafond Placo / Mur du R+1 - éch. 1/10°

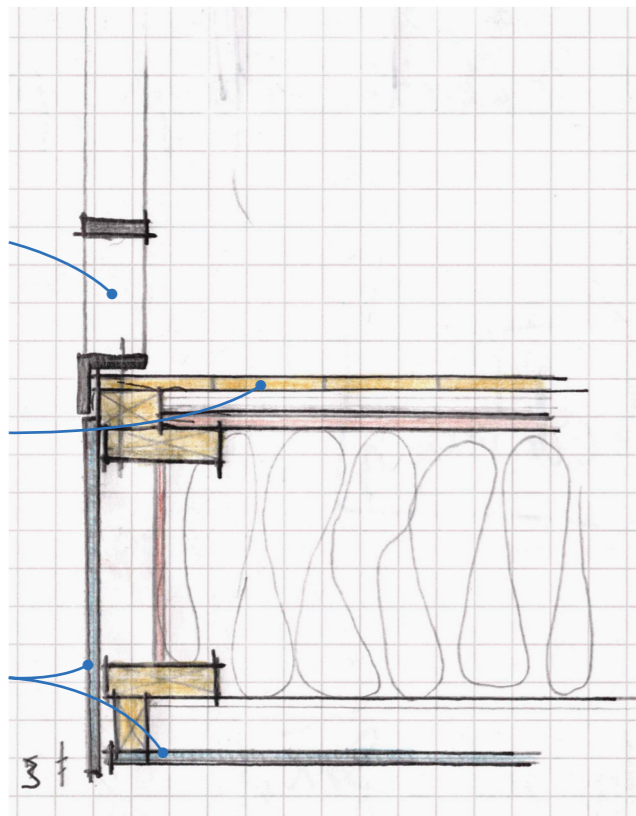

LOT 12 - Serrurerie :

- Garde-corps sur cornière de fixation teinte identique à définir

LOT 08 - Charpente :

- Plancher bambou collé sur panneau sol *Fermacell* isolation fibre de bois sur panneau type *OSB* fermant caissons du plancher

LOT 08 - Charpente :

- Panneau de finition en CP type *bouleau collage extérieur* en sous-face et en rive - joint creux

DETAIL Rive de la passerelle vers mezzanine - éch. 1/10°

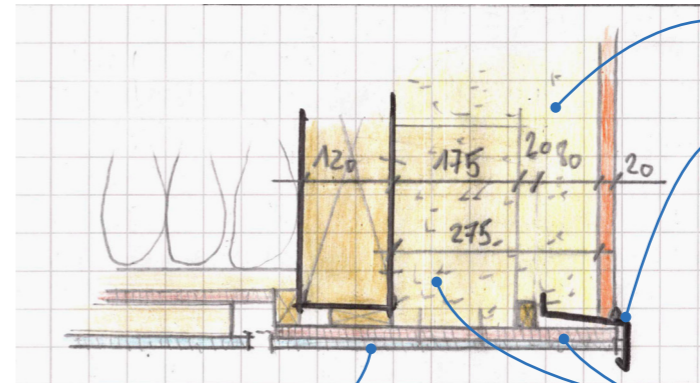

LOT 08 - Béton de chanvre :

- béton de chanvre - 27,5 cm
- enduit de finition extérieur - 2 cm

LOT 08 - Béton de chanvre :

- Bavette aluminium formant pente, mise en oeuvre avant la projection sur panneau CP (lot 08) et liteau / teinte RAL 7035
- Joint d'étanchéité et de finition / teinte identique à l'enduit

LOT 03 - Charpente :

- Panneau de finition en CP type *bouleau collage extérieur* en sous-face (niv. FINI de la sous face : + 248 cm)
- grille anti-insectes / ventilation des panneaux

LOT 03 - Charpente :

- panneau CP *ctbx collage extérieur* support du béton de chanvre fixé sur poutre LC et «raidisseurs» (panneau ou ossature) fixés tous les 60 cm mini, largeur 17,5cm

DETAIL VARIANTE : Sous-face du porte-à-faux Mur M5 - éch. 1/10°

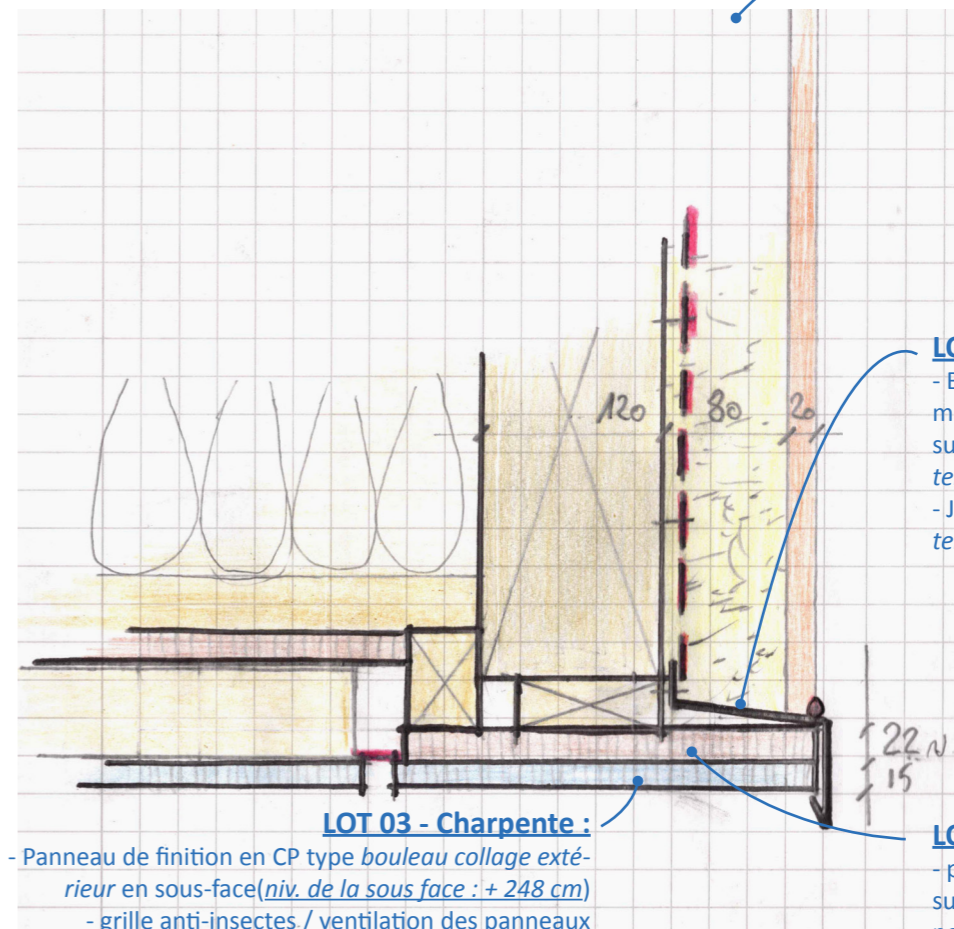

LOT 08 - Béton de chanvre :

- Bavette aluminium formant pente, mise en oeuvre avant la projection sur panneau CP et poutre LC teinte RAL 7035
- Joint d'étanchéité et de finition teinte identique à l'enduit

LOT 03 - Charpente :

- Panneau de finition en CP type *bouleau collage extérieur* en sous-face (niv. de la sous face : + 248 cm)
- grille anti-insectes / ventilation des panneaux

LOT 03 - Charpente :

- panneau CP *ctbx collage extérieur* support du béton de chanvre fixé sur poutre LC

DETAIL Sous-face du porte-à-faux (mur 28cm) - éch. 1/5°

M.O. : Mme Maryse DOMEK

PROJET POUR UNE MAISON INDIVIDUELLE / Mission Complète

ADRESSE DU TERRAIN :
Lot. Plaisance
47600 NERAC

PIECE :

CARNET DE DETAIL / Interfaces avec le béton de chanvre

ECHELLE :
1/10° - 1/5°

DATE :
14.11.2018

CHANTIER
EXE