



Plan de situation



Informations

Maitre d'ouvrage :  
**M. Julien MADDALON & Mme Maryline PIQUEMIL**  
 7 bis Rue du Maréchal Foch - 54130 SAINT-MAX

Maitre d'oeuvre :  
**ATELIER MPA**  
 BP15 - 54131 SAINT-MAX - CEDEX  
 tél : 0612851546 - mail : contact@atelier-mpa.com

**1903 - Rénovation d'une maison à SAINT-MAX**

Plan de situation

12/02/2020 1:3000

PUBLI 1

Rue du Maréchal Foch

Rue du Maréchal Foch

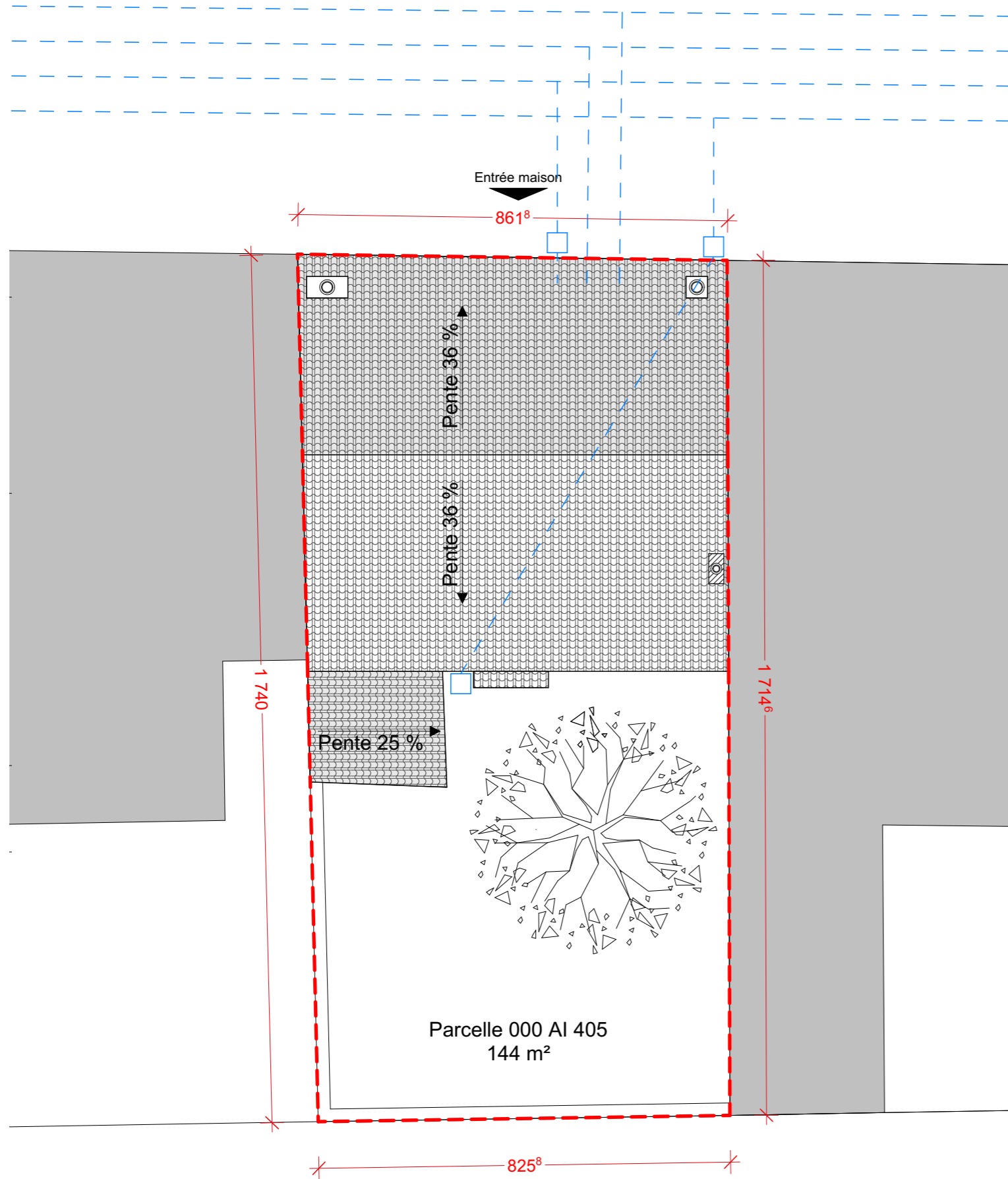

Plan de masse - Etat existant

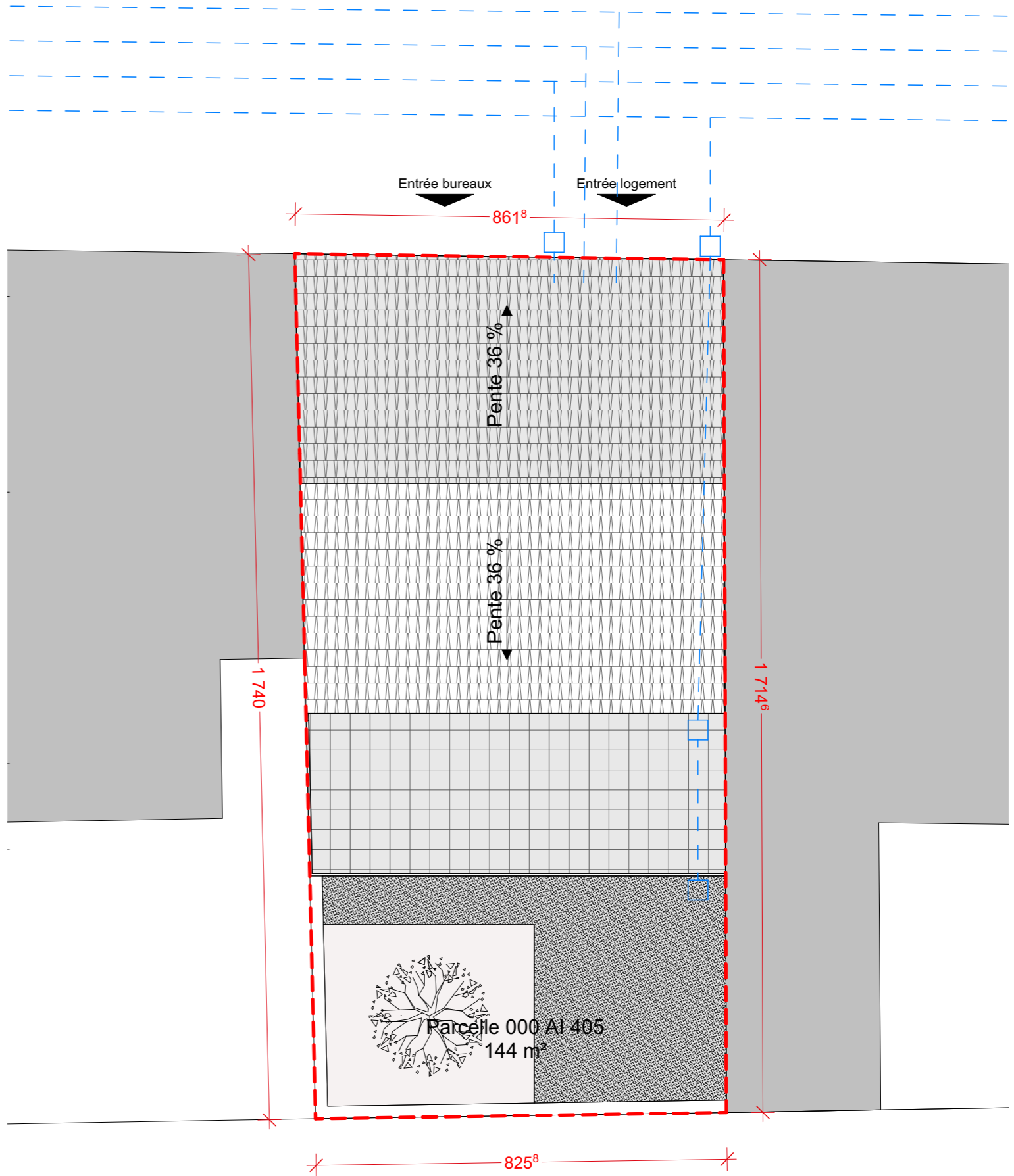

Plan de masse - Etat projeté



C

A

B

C

A

B



Locaux professionnels | RDC



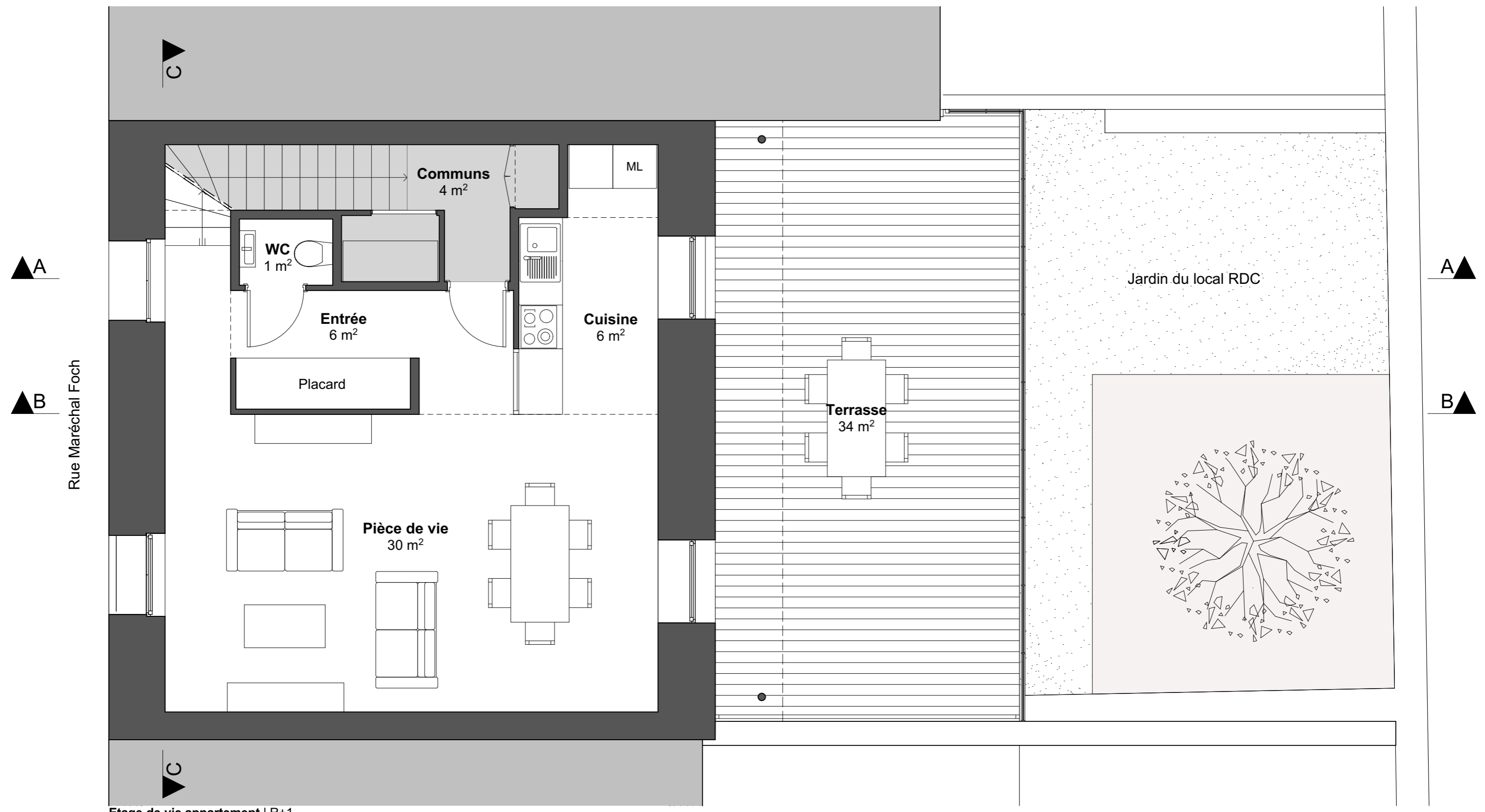

Etage de vie appartement | R+1

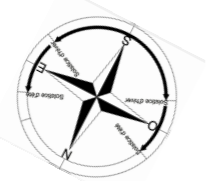

C

A

B

Rue Maréchal Foch



A

B

Etage de nuit appartement | R+2



Informations

Maître d'ouvrage :  
**M. Julien MADDALON & Mme Maryline PIQUEMIL**  
 7 bis Rue du Maréchal Foch - 54130 SAINT-MAX

Maître d'œuvre :  
**ATELIER MPA**  
 BP15 - 54131 SAINT-MAX - CEDEX  
 tél : 0612851546 - mail : contact@atelier-mpa.com

**1903 - Rénovation d'une maison à SAINT-MAX**

Plan du R+2

12/02/2020 1:50

PUBLI 5

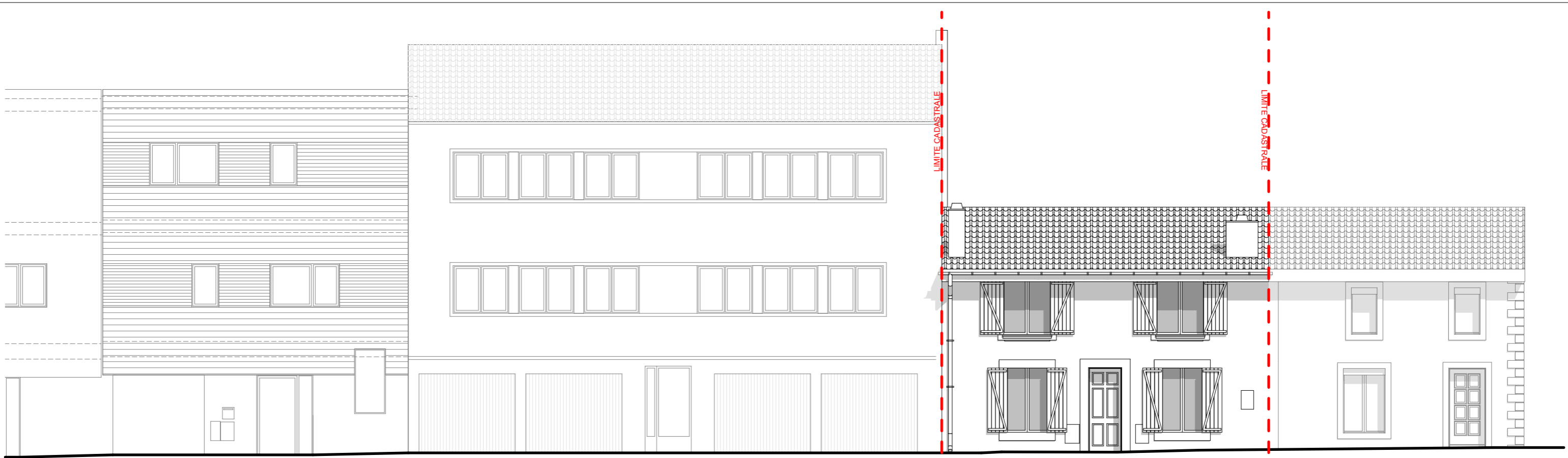

Façade Est (côté Rue du Maréchal Foch) - Etat existant

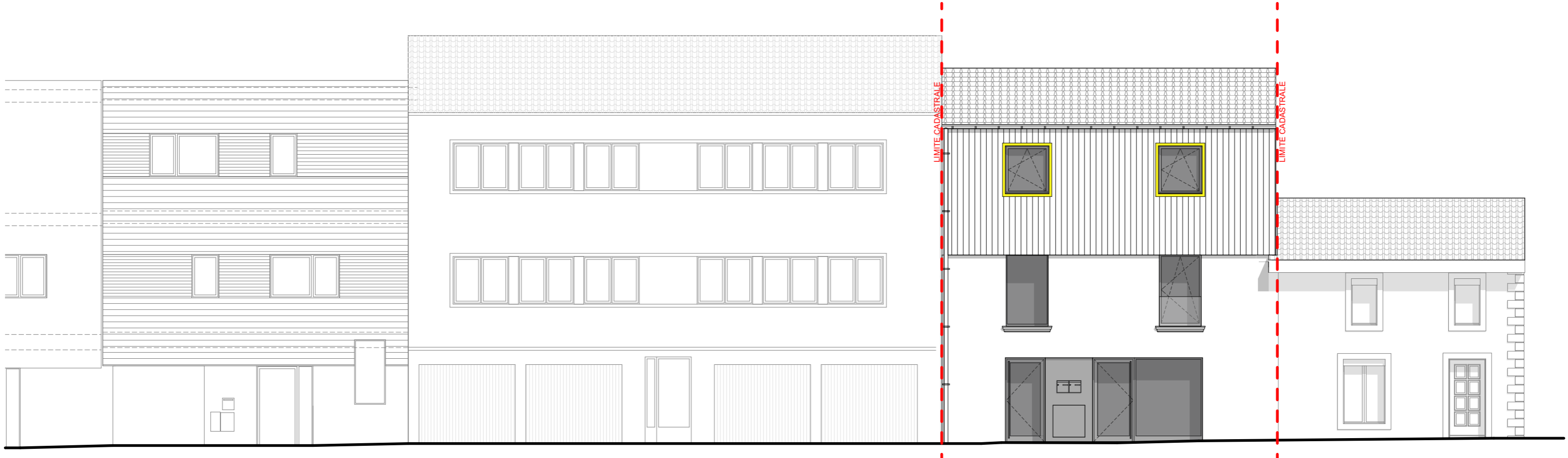

Façade Est (côté Rue du Maréchal Foch) - Etat projeté



Façade Ouest (côté jardin) - Etat existant

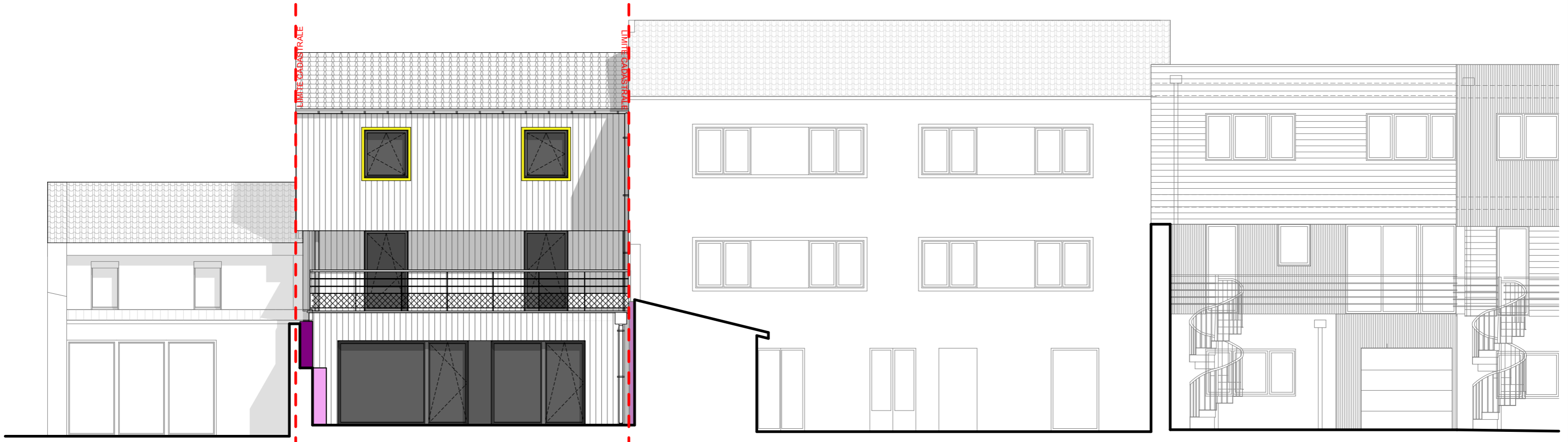

Façade Ouest (côté jardin) - Etat projeté

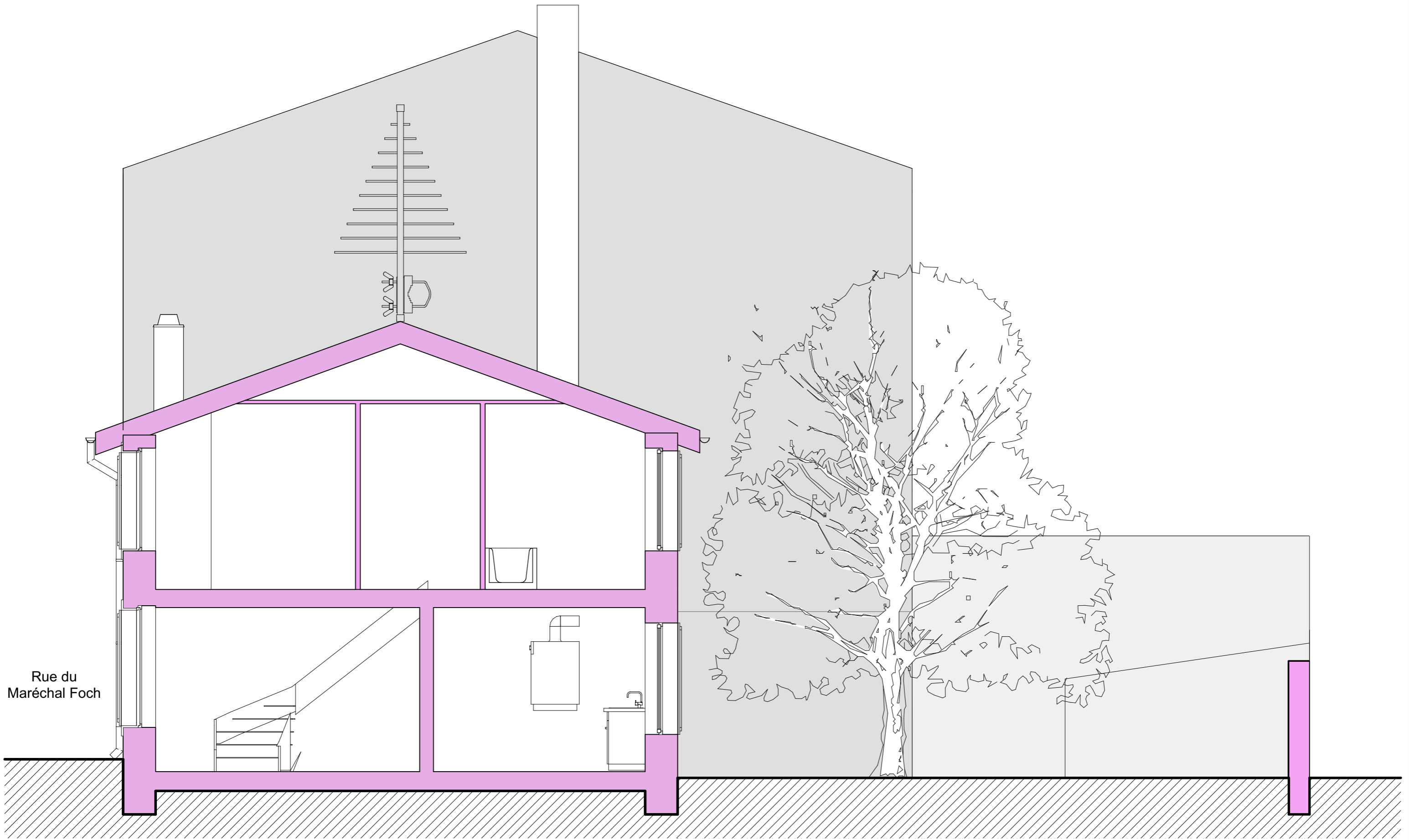

Rue du  
Maréchal Foch



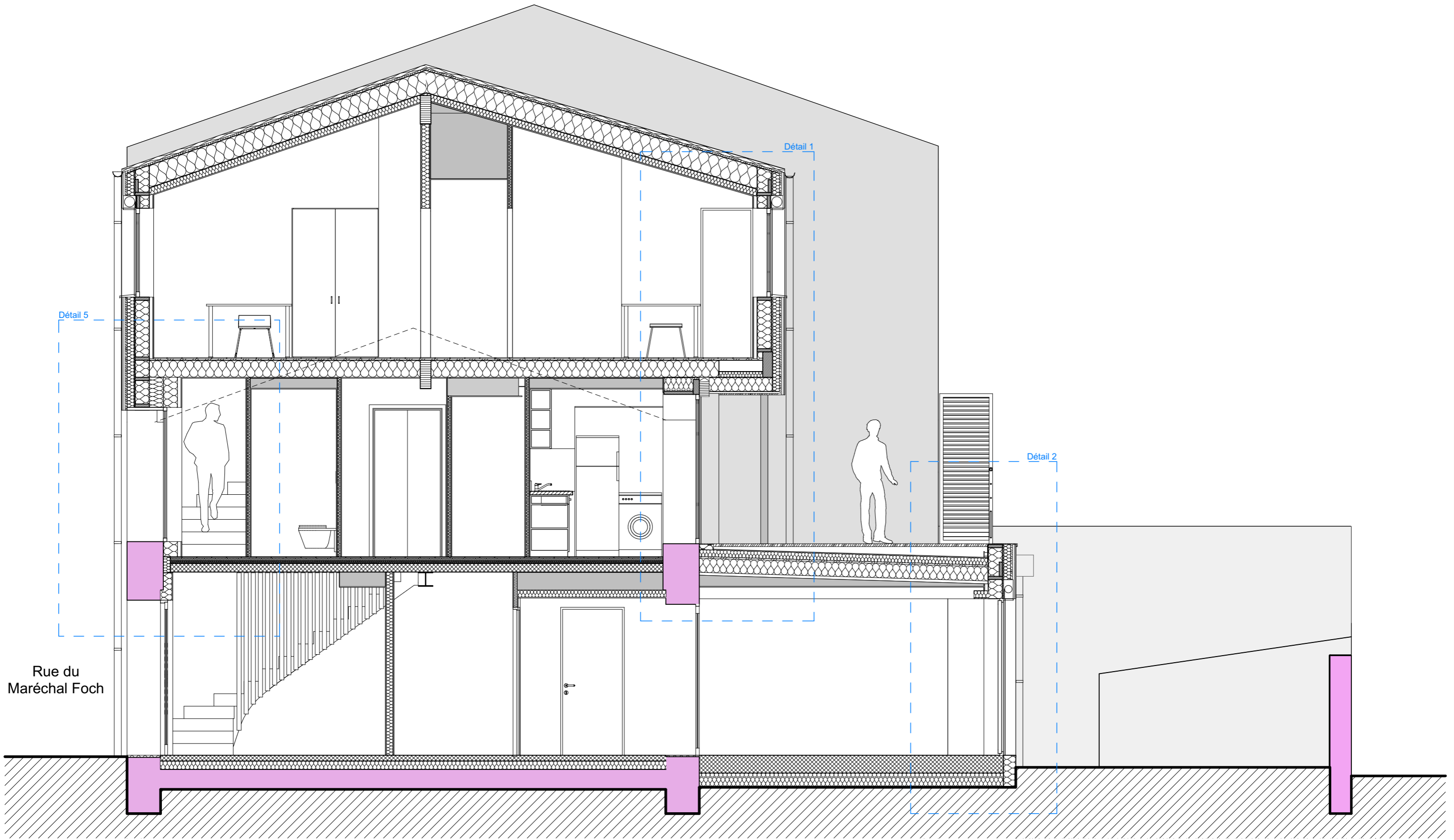

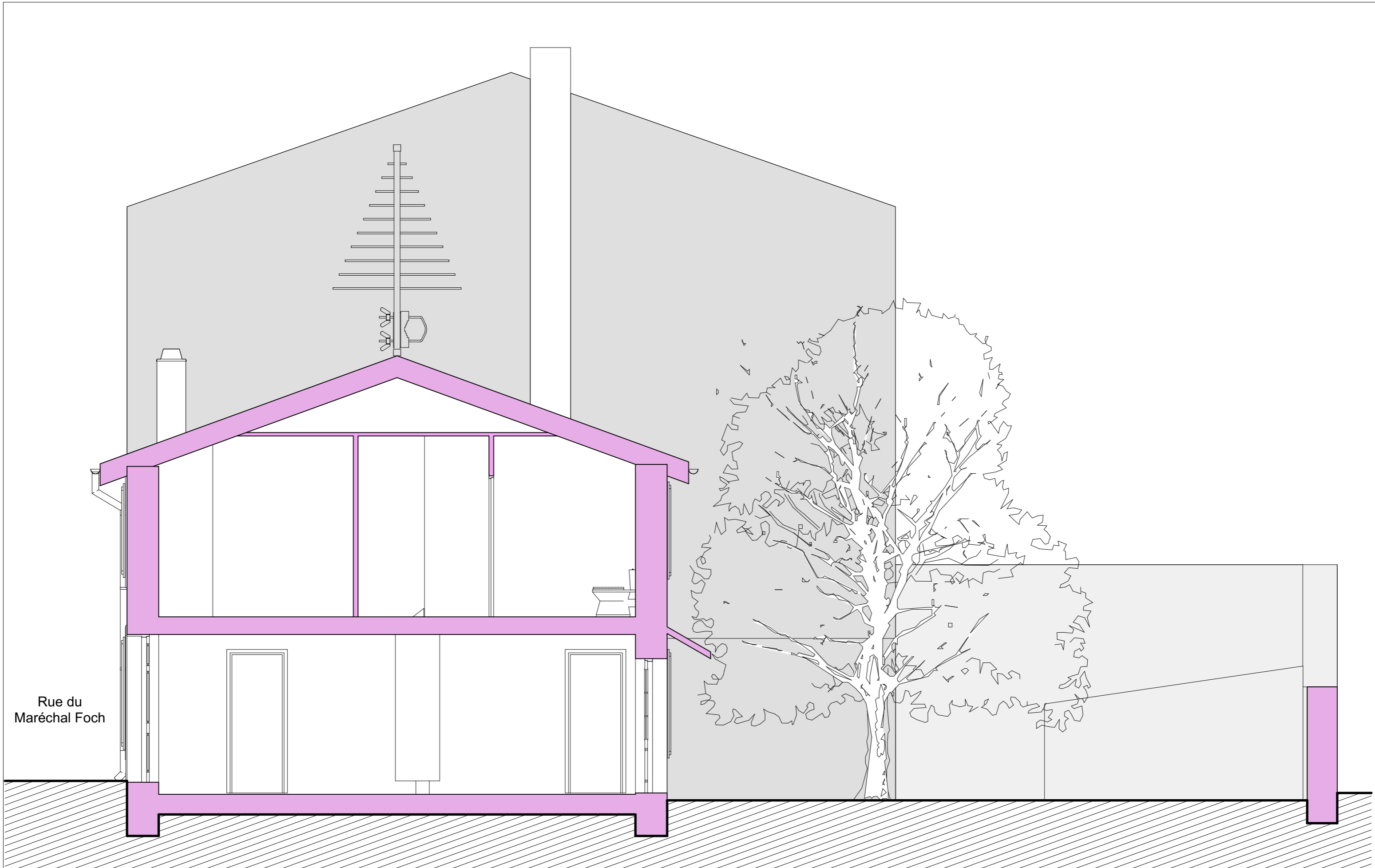

Rue du  
Maréchal Foch

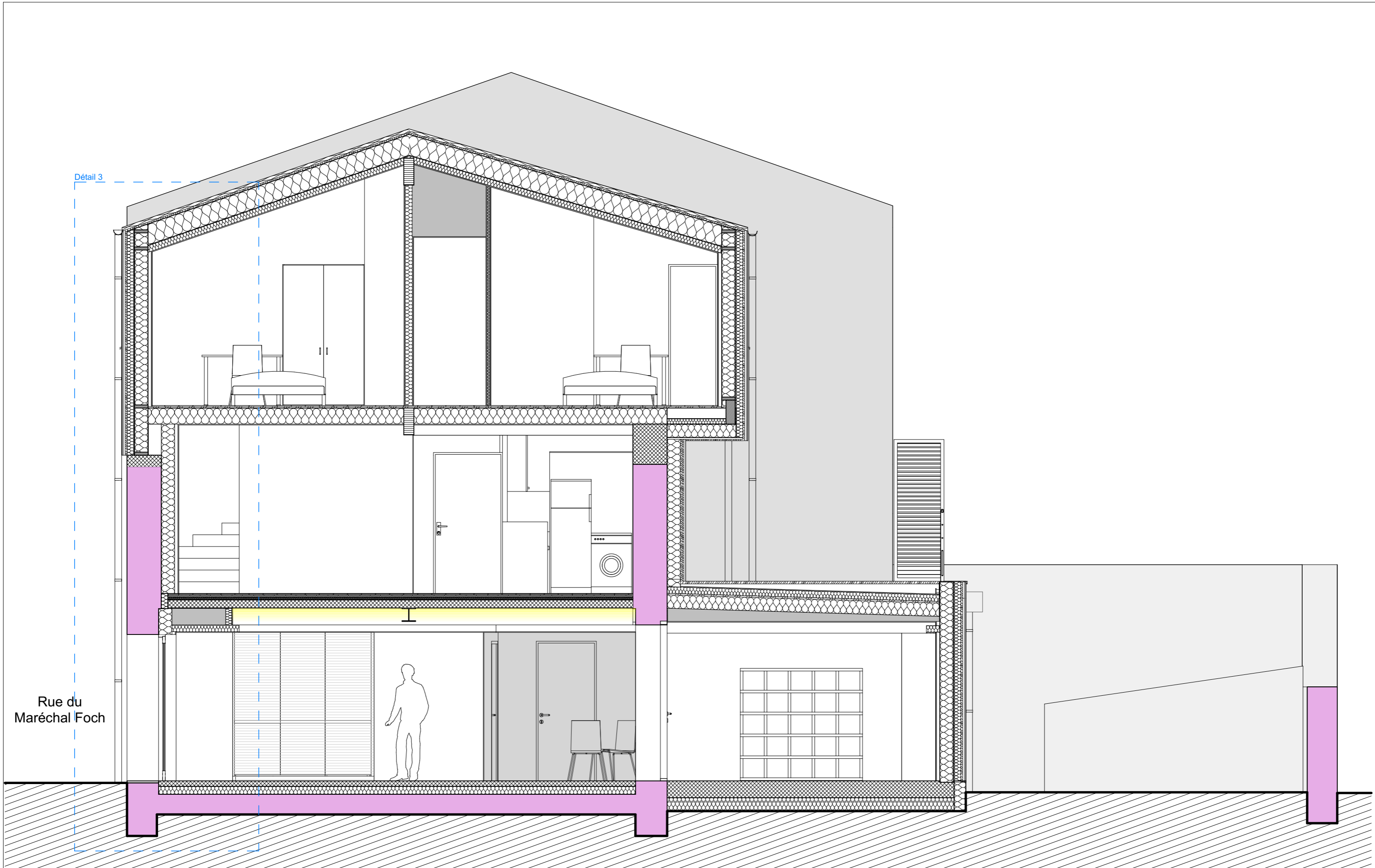

Rue du  
Maréchal Foch

Détail 3

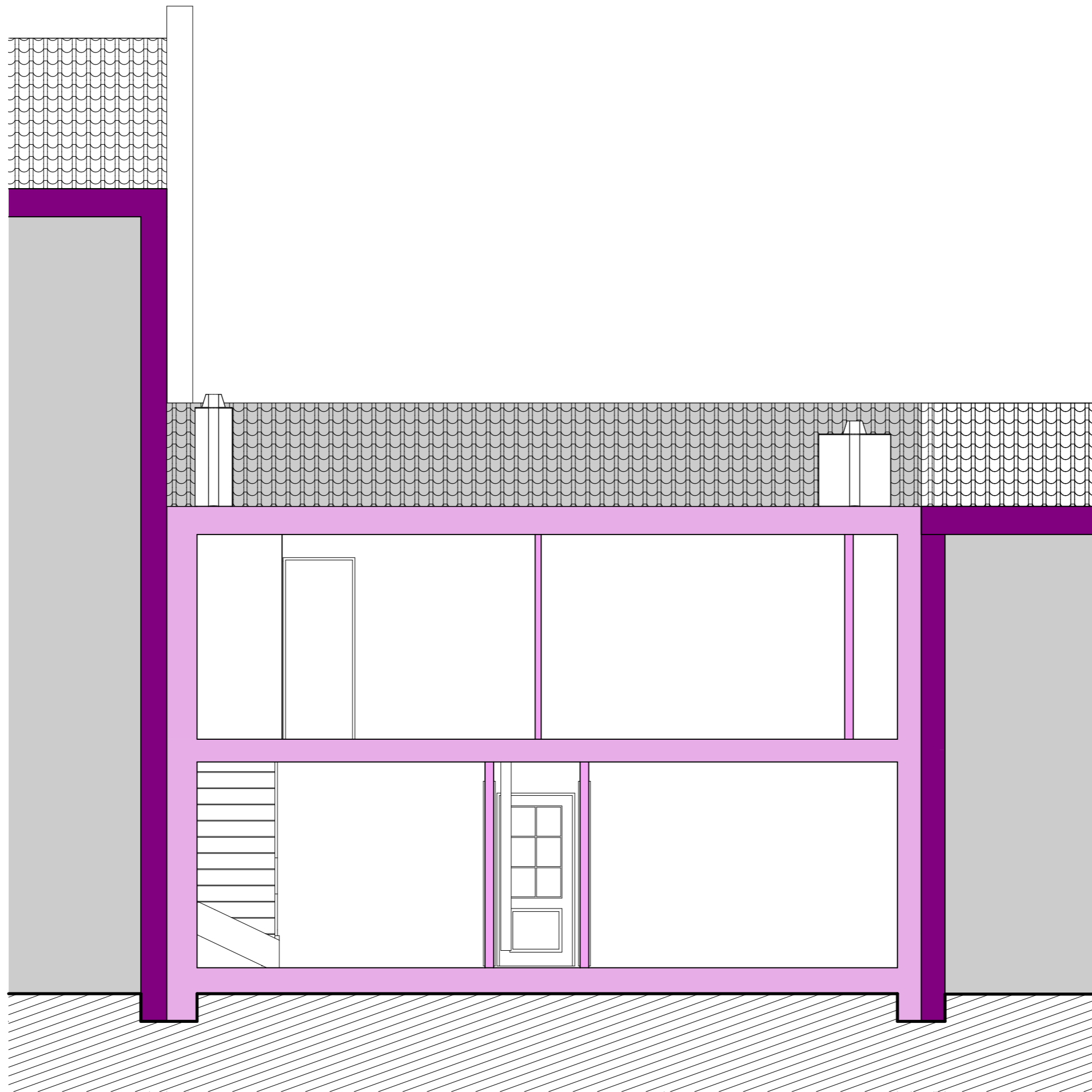

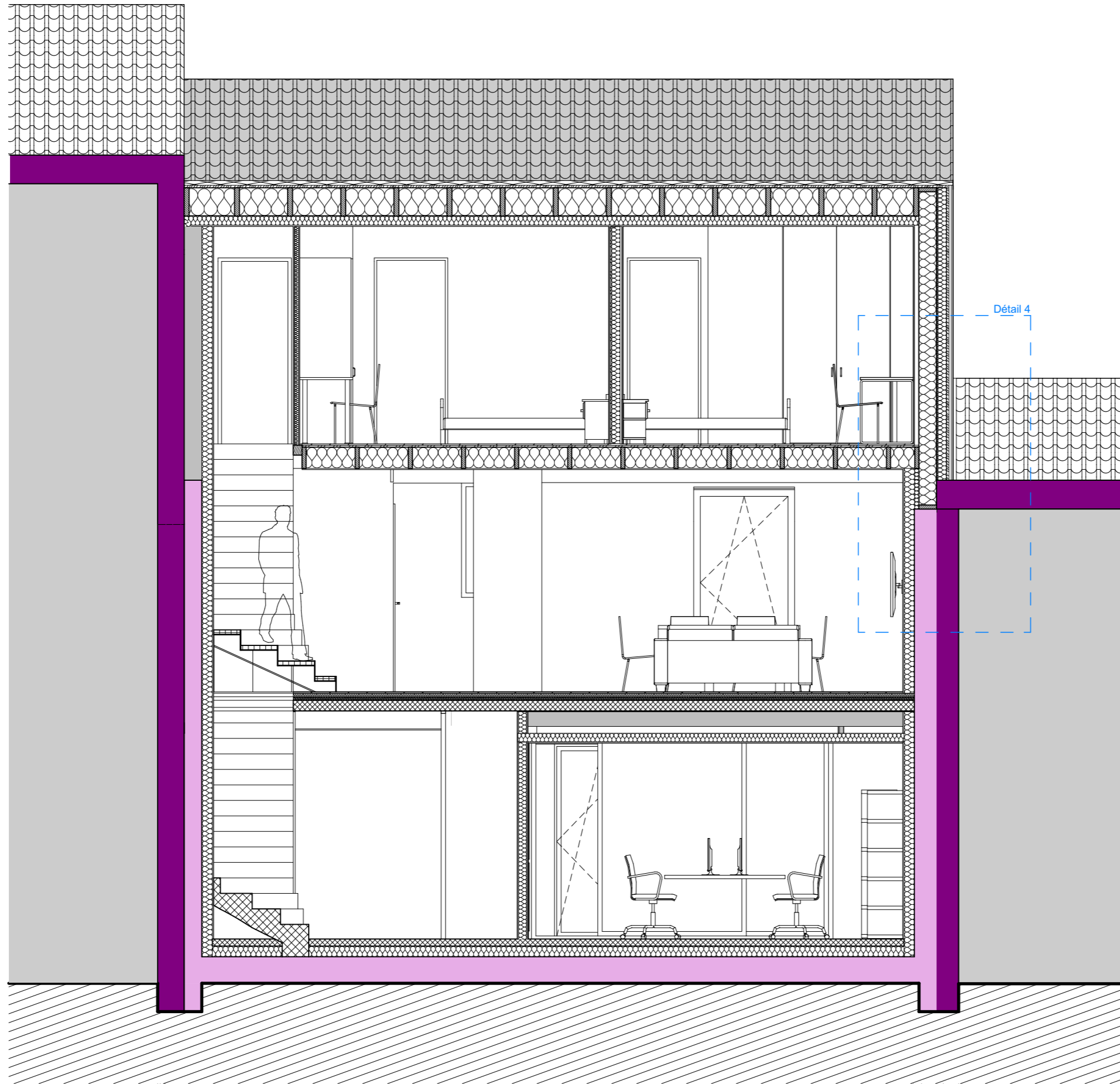

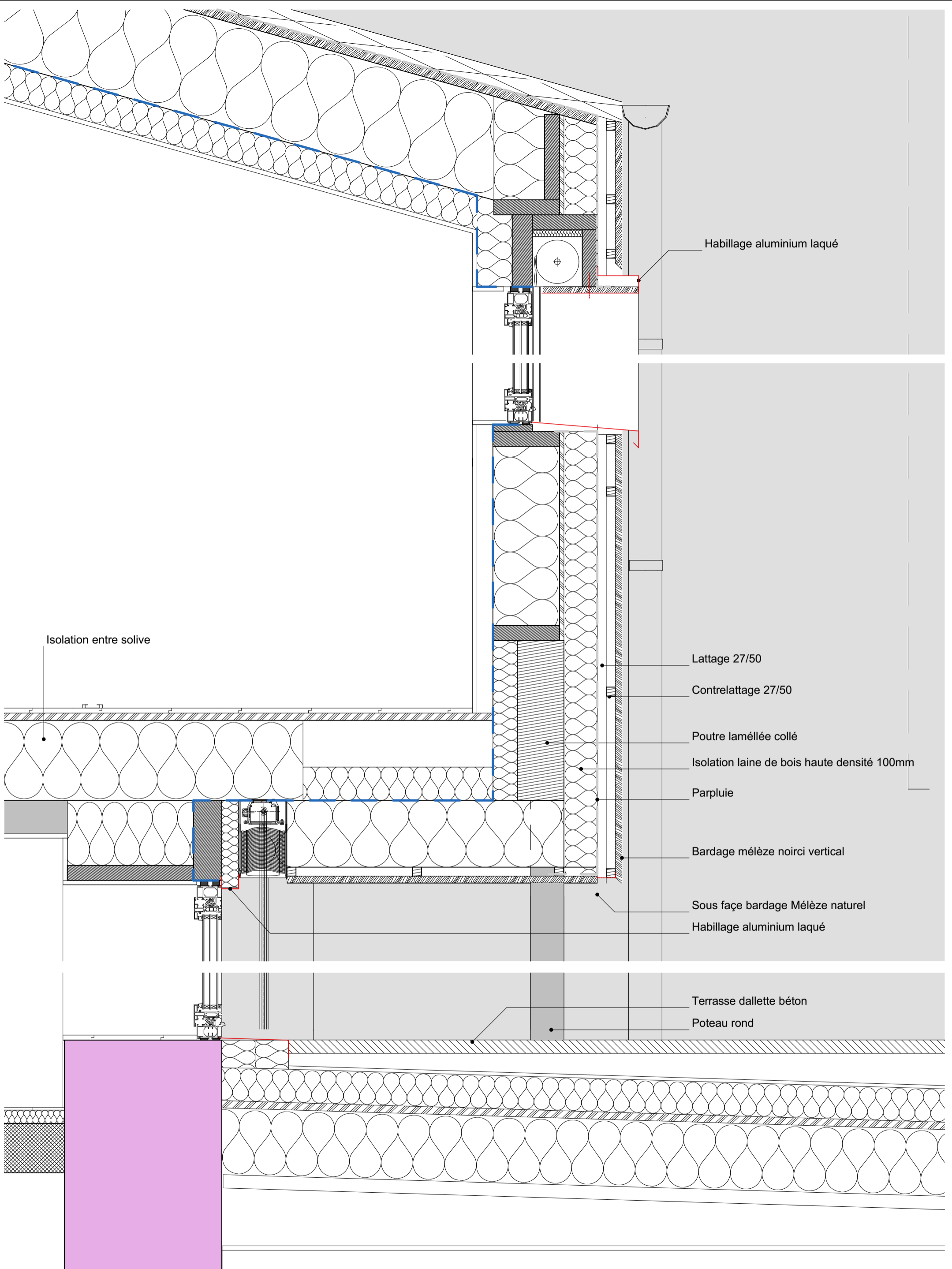

Isolation entre solive

Habillage aluminium laqué

Lattage 27/50

Contrelattage 27/50

Poutre lamellée collée

Isolation laine de bois haute densité 100mm

Parpluie

Bardage mélèze noirci vertical

Sous face bardage Mélèze naturel

Habillage aluminium laqué

Terrasse dalle béton

Poteau rond

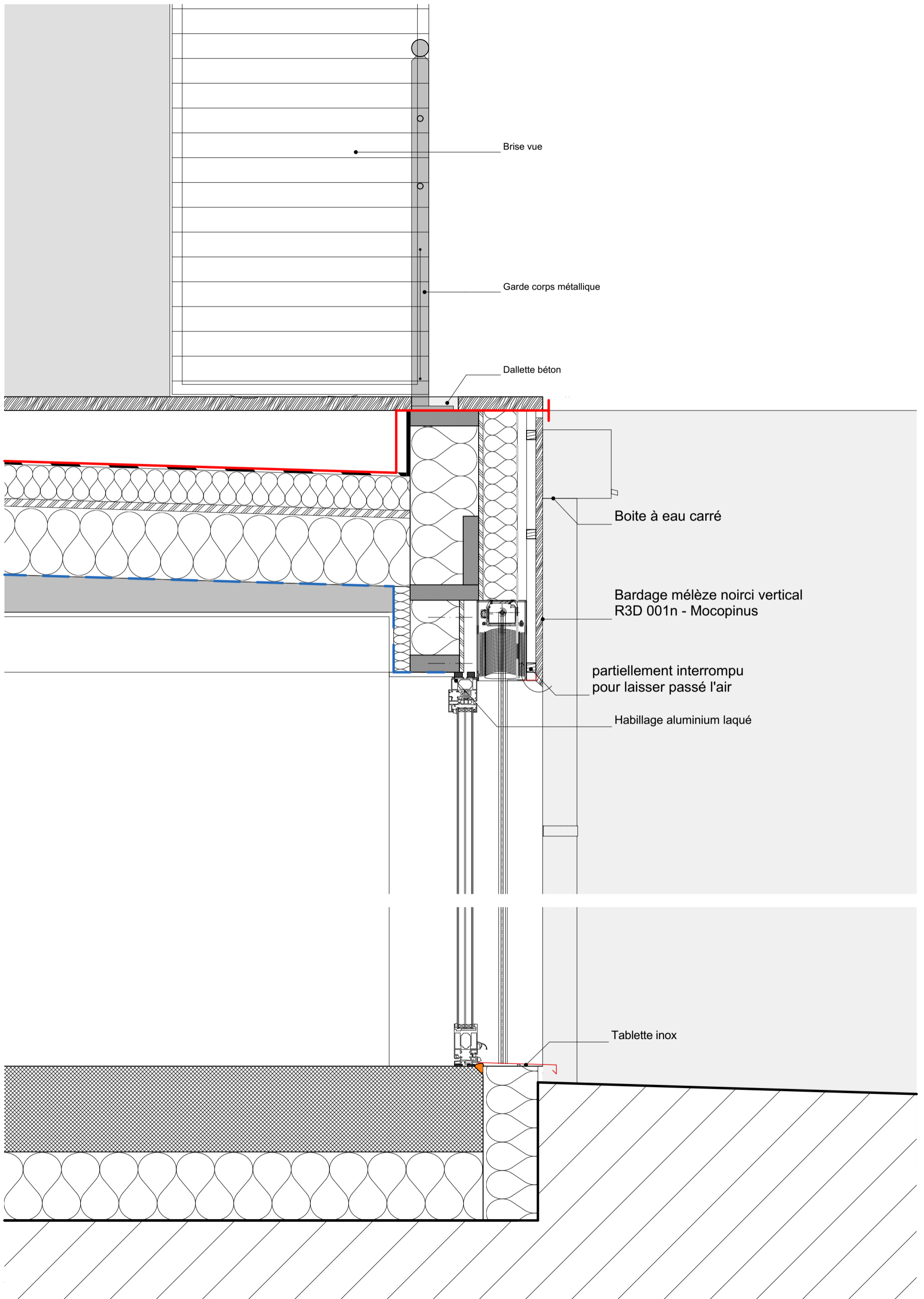

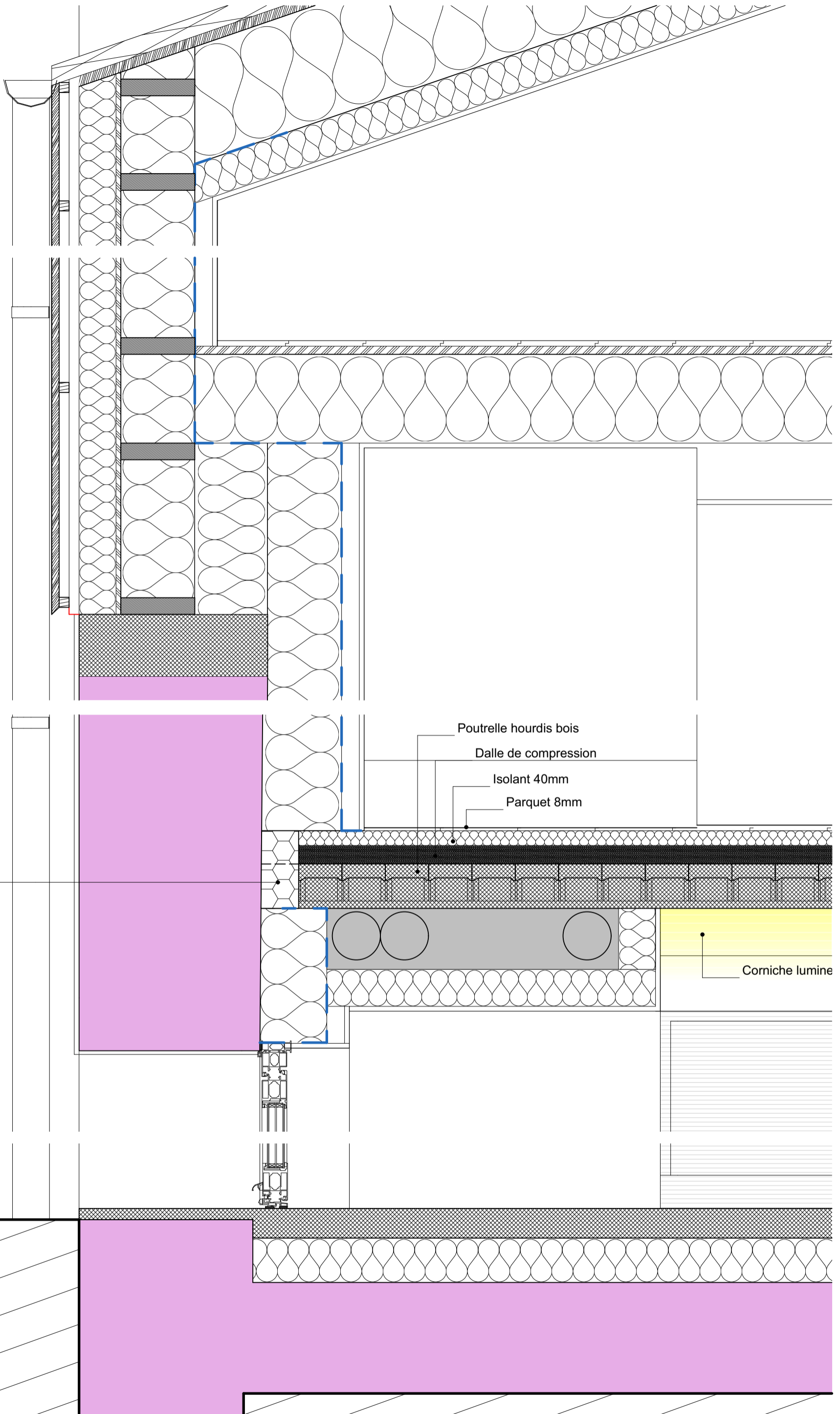

Rupteur de pont thermique

Poutrelle hourdis bois

Dalle de compression

Isolant 40mm

Parquet 8mm

Corniche lumineuse



