

PCMI3

plan en coupe

état projeté

plans de coupes -
échelle 1/100e

complexe structurel et fonctionnement de la maison laissé dito existant
réagencement de l'intérieur, avec demande de changement de destination pour le garage
fonction de l'extension : chambres à coucher

garde-corps en metal, RAL 7016, design discret et simple
garde-corps en retrait de 25cm par rapport au nu extérieur de la dalle pour rester en harmonie avec la maison historique existante

extension en ossature bois, complexe de mur 36,6cm, bardage en panneaux de bois type mélèze ou douglas rénuré, vertical, largeur variable = 132mm environ
 finition naturelle

terrain naturel laissé dito existant - TN

partie existante de la maison, réagencée non soumise à demandes particulières

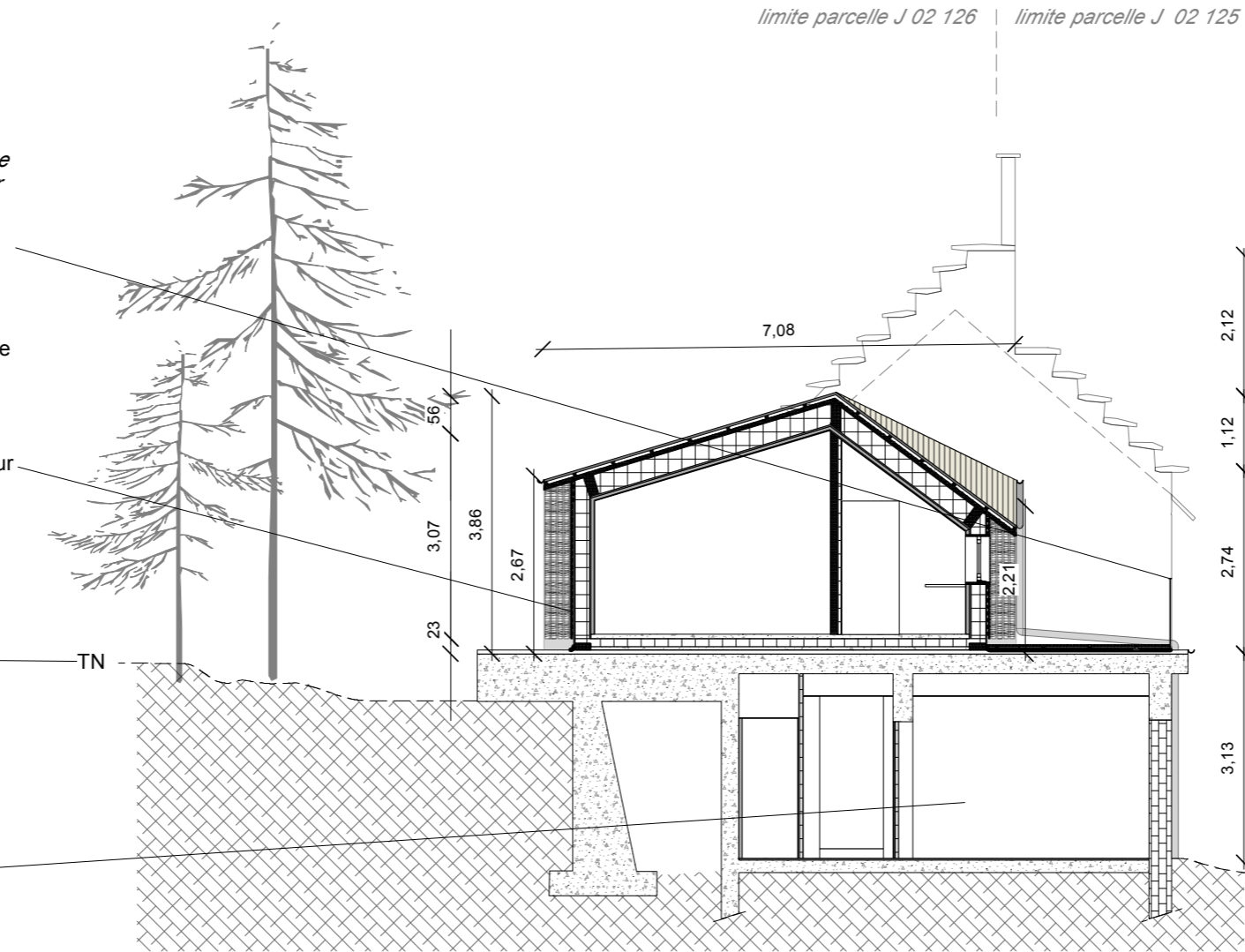

hauteur maximale murs refant existants + 9,21

faitage maison existante +8,25

faitage haut extension +6,99

faitage moyen extension +5,67

faitage bas extension +4,98

r+1 extension +3,36

rdc 0,00

coupe aa - 1/100e

Réalisation d'une extension en ossature bois sur maison existante

Parcelles : 000 J 125 & 000 J 126
Adresse : 40 chemin de savoyeres
38640 CLAIX

Demandeur -

Maitrise d'Ouvrage : Mme Benoitte Jorcin & Mr Gaetan Piret
40 chemin de savoyères
38640 CLAIX

Architecte : Maud Laronze
8 chemin de la barrière
38500 VOIRON

0033675717041
mdlrz.architecte@gmail.com
n° Ordre des Architectes : 082503

le 23/12/2016