

DET
 CREATION SURELEVATION (<20m²) + MODIFICATION FACADE +
 RENOVATION INTERIEURE

limite propriété

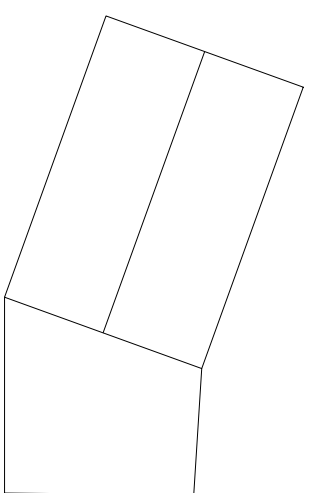
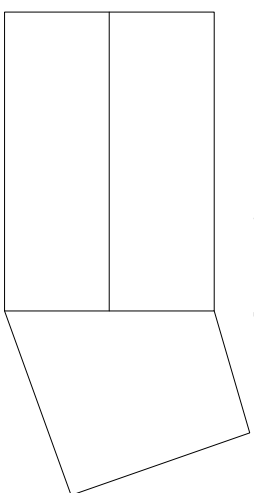

potéau électrique

limite propriété

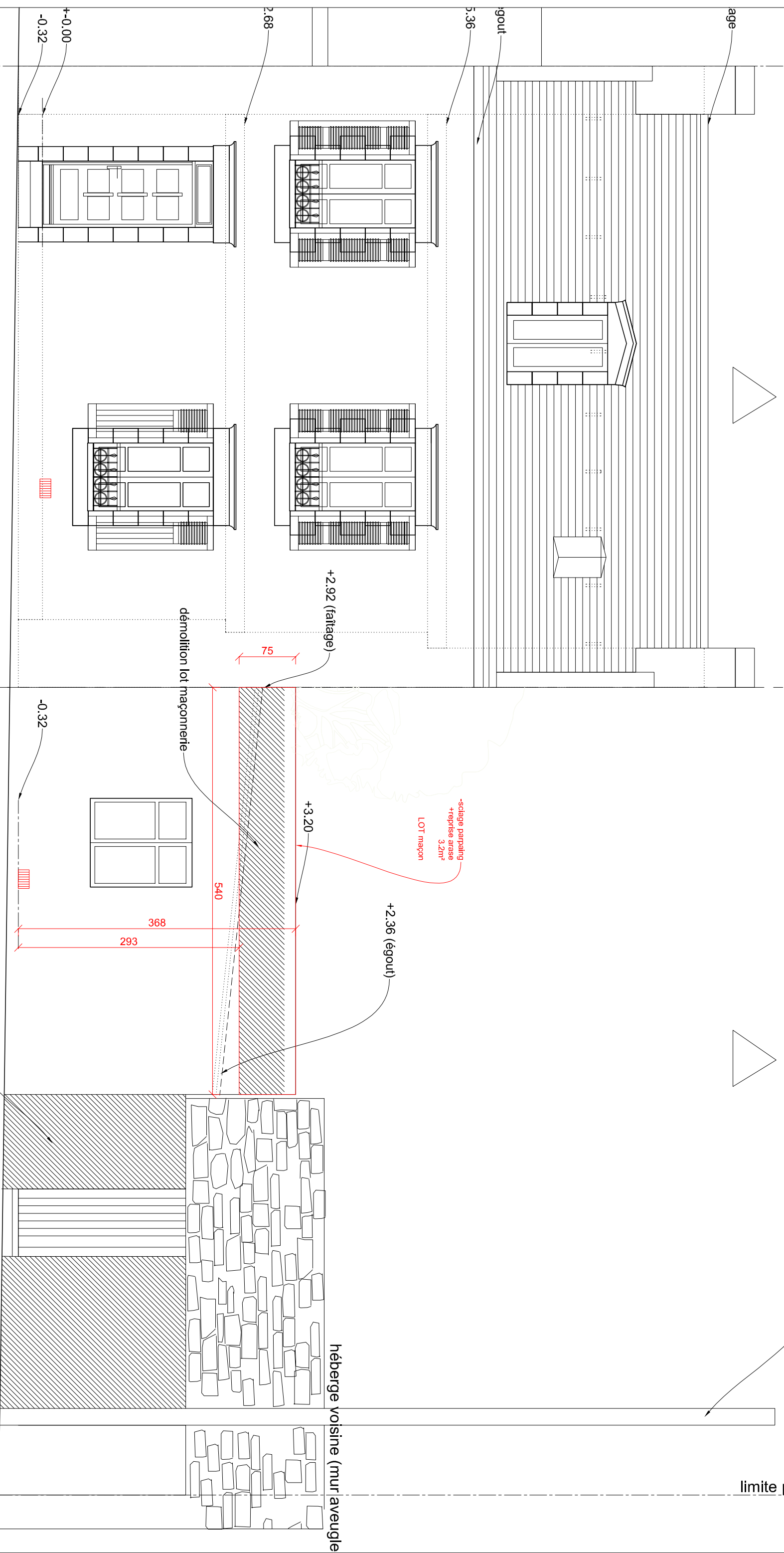

axe de développé
 (façades sans déformation)

Création d'une surélévation + Rénovation maison + création percements
 85 rue Marechal Foch
 29100 Douarnenez

Façade Nord EXISTANT DEMOLITION 1/50 ème

Maître d'oeuvre:
 Mathieu Lucas - Architecte DPLG -
 4 rue du Centre -
 29100 Douarnenez - tél.: 06 09 60 38 56

Maître d'ouvrage:
 Rozenn Duley et Gregory Dubu
 85 rue Marechal Foch
 29100 Douarnenez

01/10/2018
 DET