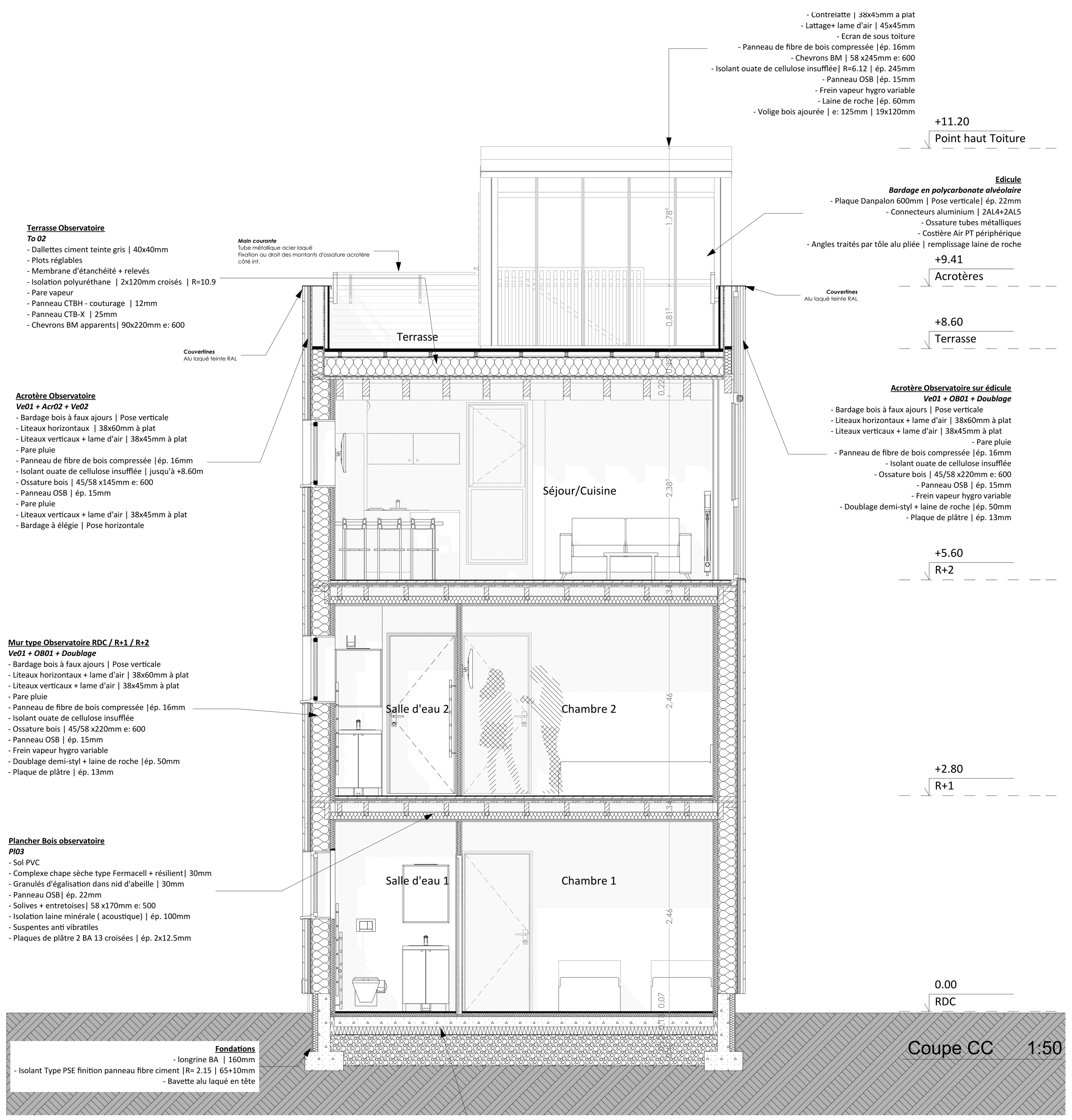

Coupe sur Gaines

Coupe sur Gaines techniques

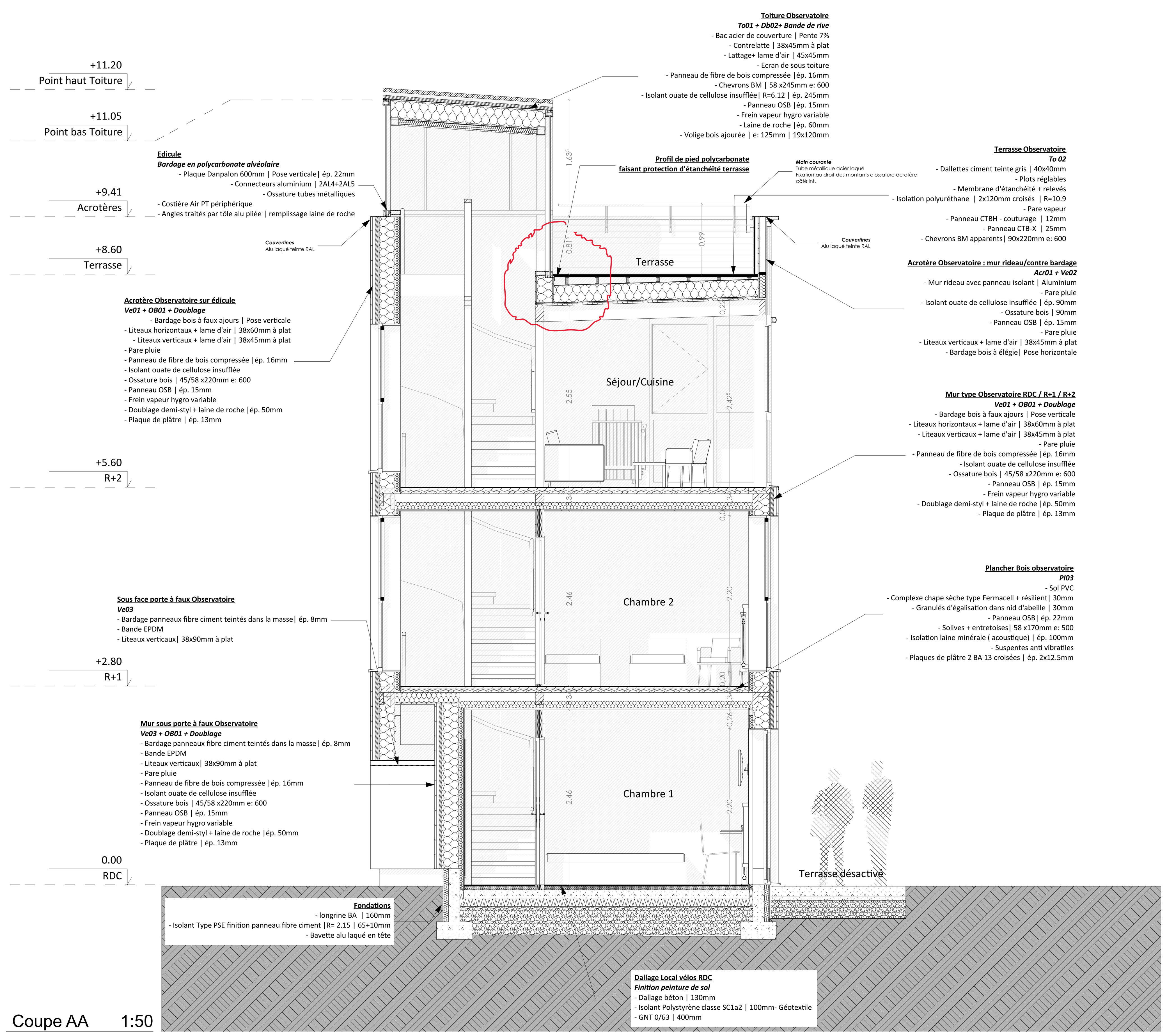

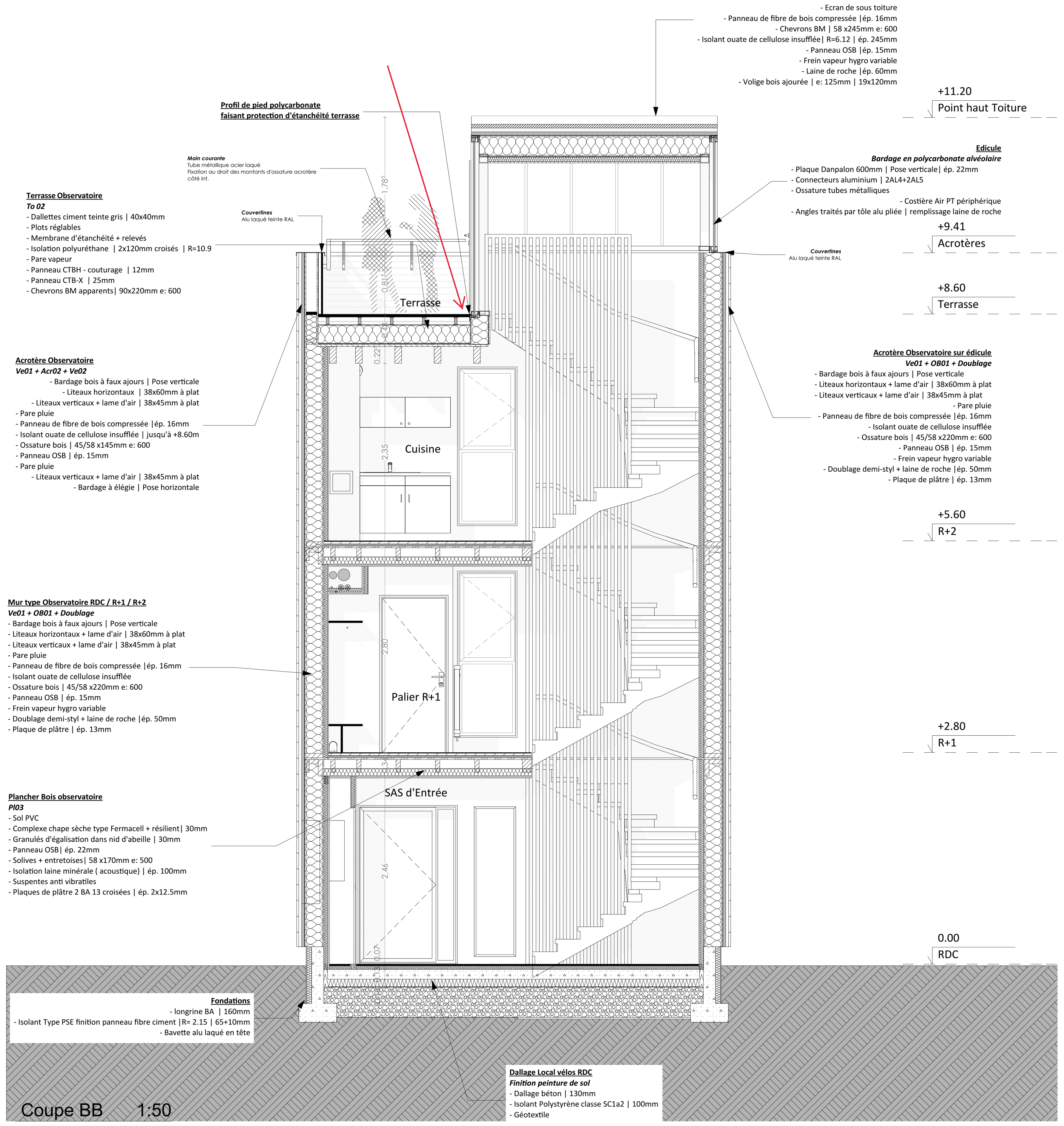

opération :

/2yăúNJdzŎtion d'hébergements touristiques

Espace Sport & Nature du Fier, 73310 MOTZ

phase : **DOE**

n° de plan : A 320

titre : **Observatoire - Coupes**

échelle :	*date :*	*indice :*
/2YYŜ ʎyŘǈĳdzŞ	12/09/2019	00

Plan de repérage

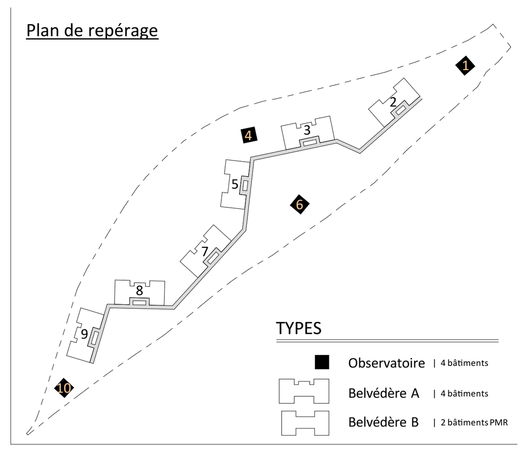

maîtrise d'ouvrage :

Commune de MOTZ
Mairie, 73310 MOTZ | 04 79 63 71 70

M. Olivier BERTHET
Maire de MOTZ
04 79 63 71 70 | maire@motz.fr

AMO
/{¢5¢
M. Michel COLLADO
Compagnie Savoisienne du Tourisme et du Dév. Territorial
BP 29, 73700 BOURG SAINT MAURICE
06 03 77 51 12 | michel.collado@cstdt.fr

Délégataire
±l·ôl·yŏŞƨfŜ
Parc activité Alpespace
174 av. ChristopheColomb, 73800 FRANCIN

Bureau de contrôle
Alpes contrôles
Rémi RENAUD
286 rue de la Briquerie
73 290 LA MOTTE SERVOLEX
04 79 68 77 30 | rrenaud@alpescontroles.fr

CSPS
Alpes contrôles
M. Emmanuel BARRAS
286 rue de la Briquerie
73 290 LA MOTTE SERVOLEX
04 79 68 90 90 | ebarras@alpescontroles.fr

maîtrise d'oeuvre :

architecte mandataire
atelier métis
24 ch cressonnière, 38210 TULLINS
04 76 06 97 22 | metis@ateliermetis.fr

architecte associé
a'team
28 rue Marcel Reynaud, 38920 CROLLES
04 76 04 99 60 | n.debrosse@architecteam.fr

BET économie
IDE de projet
20 route des Gorges du Sierroz, 73100 GREY SUR AIX
04 58 62 00 09 | Ide2projet@ide2projet.fr

BET structure - béton
SORAETEC
91 rue Général Mangin, 38100 GRENOBLE
04 76 49 09 17 | soraetec@wanadoo.fr

BET structure - bois
ARBORESCENCE
11 Boulevard Eugène Deruelle, 69003 LYON
04 79 07 96 54 | bet.arborescence@orange.fr

BET fluides + électricité
ITF
62 rue du Bolliet, 73230 SAINT-ALBAN-LEYSSE
04 79 75 00 29 | bg@itf.biz

BET VRD & paysage
Profils Études
129 avenue de Genève, 74000 Annecy
04 50 67 93 33 | pe@profilsetudes.fr

BET Géotechnique
EQUATERRE
6 rue de l' Euro 74 960 MEYTHET
04 50 08 07 91 | hsl@equaterre-geotechnique.fr