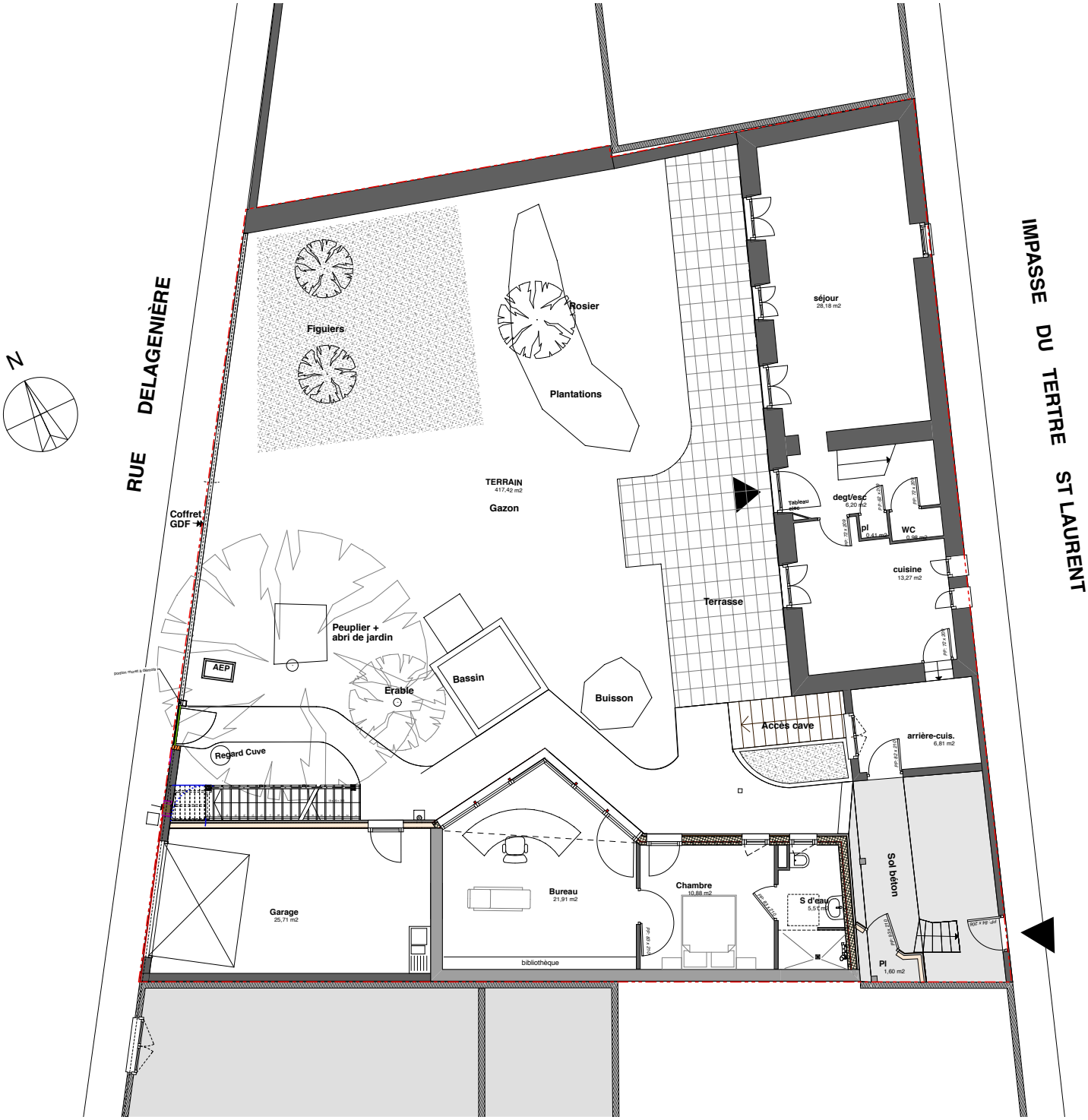
N
RUE DELAGENIÈRE
IMPASSE DU TERTRE ST LAURENT
Figuiers
Rosier
Plantations
TERRAIN
417,42 m2
Gazon
Coffret GDF
Peuplier + abri de jardin
AEP
Erable
Bassin
Buisson
Regard Cuve
Terrasse
Accès cave
séjour
28,18 m2
degt/esc
6,20 m2
Tableau elec
pl
0,41 m2
WC
0,56 m2
cuisine
13,27 m2
arrière-cuis.
6,81 m2
Sol béton
Pl
1,60 m2
Garage
25,71 m2
Bureau
21,91 m2
bibliothèque
Chambre
10,88 m2
S d'eau
5,5 m2