

Intérieur

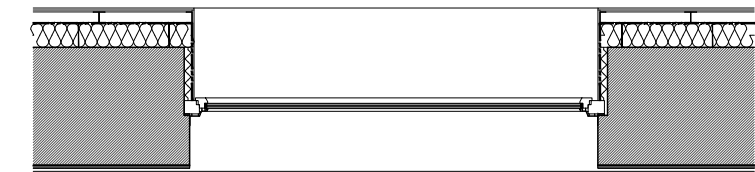

Extérieur

R+1

LOT 04_4: Traitement des pierres d'encadrement, si besoin

MenEXT 05 # LOT 05_2.1: Châssis ouvrant en demi-lune, rayon 135cm. Triple vitrage bois aluminium.

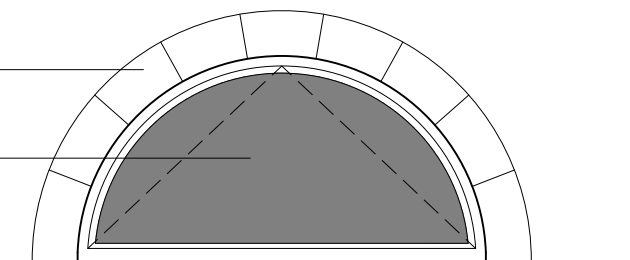

LOT 14_4: Caisson pour store 270*25*30cm métallique finition thermolaquée RAL identique aux menuiseries et isolant de 100mm.

MenEXT 04 # LOT 14_2: Cadre métallique en tôle d'acier thermolaqué 2mm minimum, RAL identique à la menuiserie. Débord de 20 mm pour venir en alignement avec le soubassement pierre.

MenEXT 04 # LOT 05_1: Châssis vitré 270*280cm composé d'un fixe (280*180) et d'un ouvrant (280*90). Triple vitrage, bois-aluminium.

MenEXT 04 # LOT 05_1: panneau métal perforé thermolaqué 90*280cm RAL identique à la menuiserie

LOT 04_3: Traitement des pierres de soubassement

Intérieur

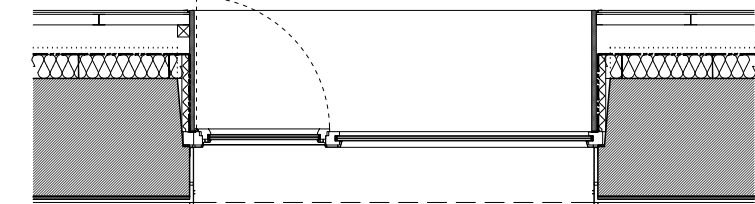

Extérieur

RDC

DETAIL SUR MENUISERIE EXTERIEURE



<p>Partenaires Maîtrise d'oeuvre :</p> <p>BET structure Cube Ingénierie 54 rue de la Bergerie 54840 GONDREVILLE</p> <p>BET fluides/SSI Tecnos 16 allée de Longchamp 54600 VILLERS LES NANCY</p> <p>BET thermique Terranergie 1, rue du Kemberg 88580 SAULCY SUR MEURTHE</p> <p>BET acoustique Venathec Centre d'affaires les Nations 54503 VANDOEUVRE</p>	<p>Maître d'ouvrage :</p> <p>Communauté de Communes du Territoire de Lunéville à Baccarat 11 av. de la Libération 54300 Lunéville</p> <p>Architectes Mandataires :</p> <p>Xavier Géant / Eléonore Nicolas studiolada architectes 12, rue Saint Dizier 54000 NANCY 03 83 33 92 13</p>	<p>DOSSIER</p> <p>LQE</p> <p>Janvier 2018</p>	<p>DETAILS</p> <p>éch: 1/50ème</p>
<p>studiolada architectes</p>			