

PLAN DE SITUATION

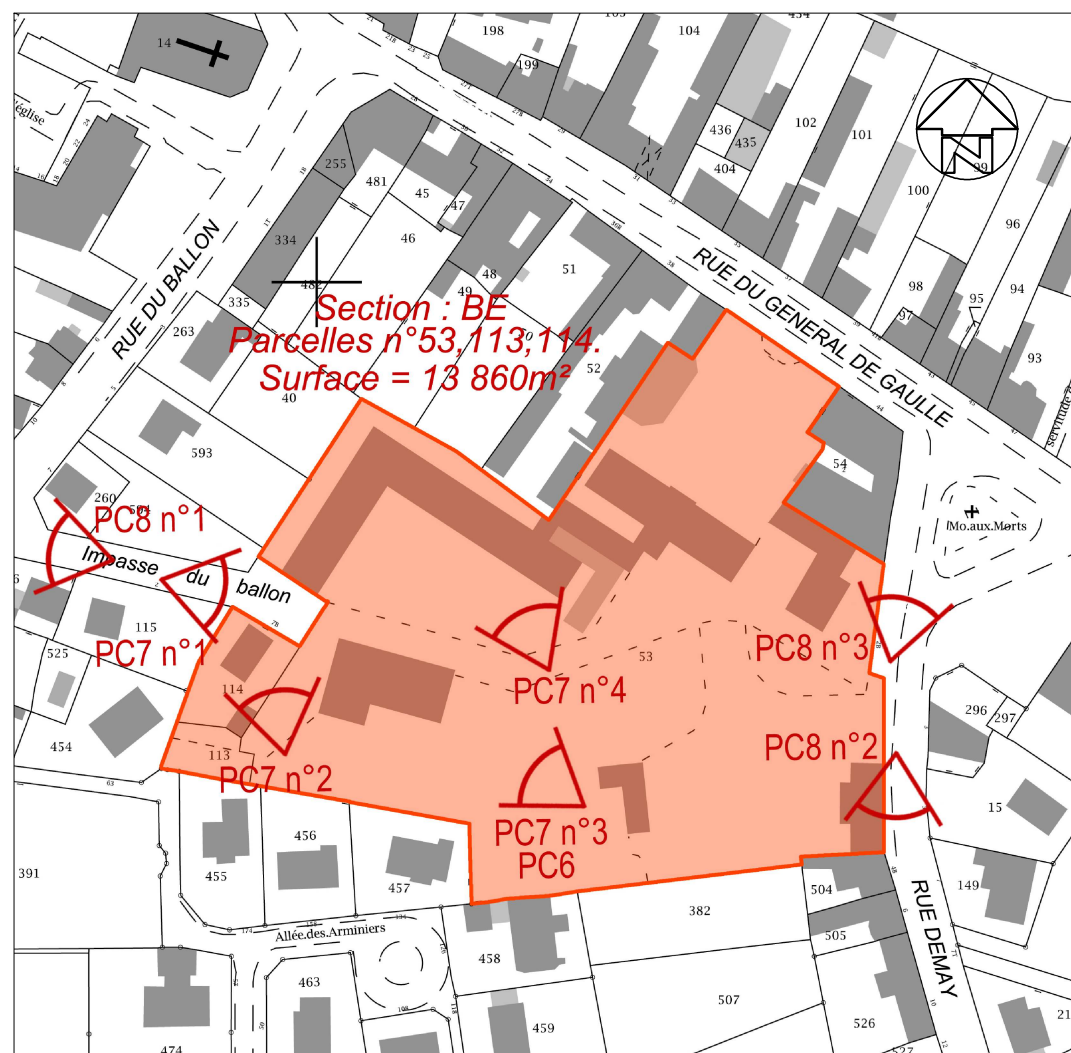

EMPRISE FONCIERE

MAITRE D'OUVRAGE:



Place de l'église
SAINT JEAN LE BLANC 45650

CONSTRUCTION D'UN
RESTAURANT SCOLAIRE

4 Rue DEMAY
à SAINT JEAN LE BLANC 45650

Dossier de Consultation
des Entreprises

CARNET A3

PLAN DE SITUATION

01



Eric VOISIN

Architecte E.N.S.A.I.S.

Frédéric CHAUVRON

Architecte D.E.

190, Route de Sandillon - B.P.40 006

-45655- St JEAN-LE-BLANC Cédex

tél. : 02.38.22.14.40 - fax : 02.38.25.93.31

e-mail : architecture@vplusc.fr

MODIFICATIONS

Date : 23-09-2016

Echelle :

Dess. : R.H.

Affaire : 16-001



INSERTION DU PROJET
Date : 23-09-2016

19-02

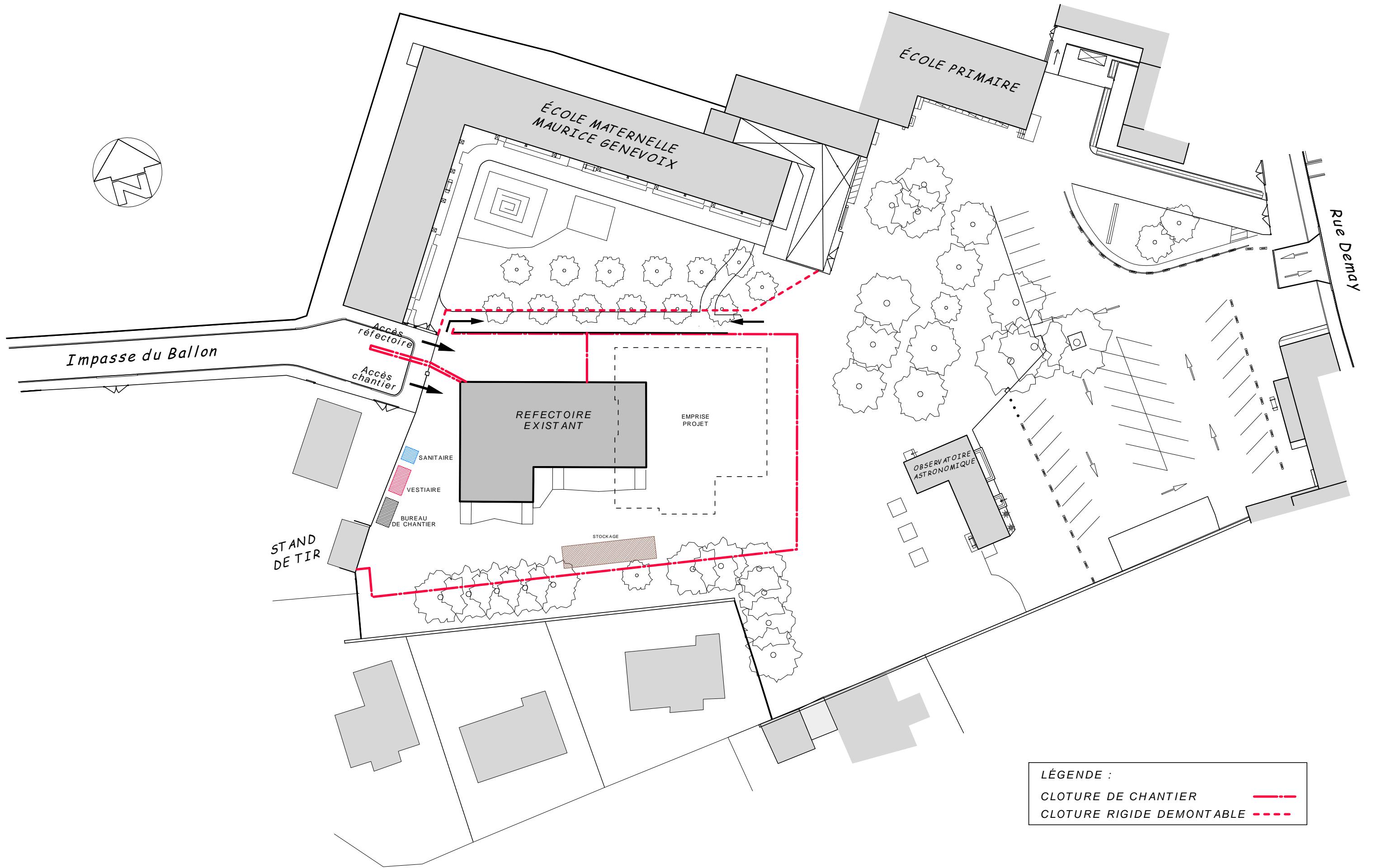

LÉGENDE :

CLOTURE DE CHANTIER	
CLOTURE RIGIDE DEMONTABLE	

PLAN DE PRINCIPE D'INSTALLATION DE CHANTIER

Date : 23-09-2016
Echelle : 1/500°

19-03

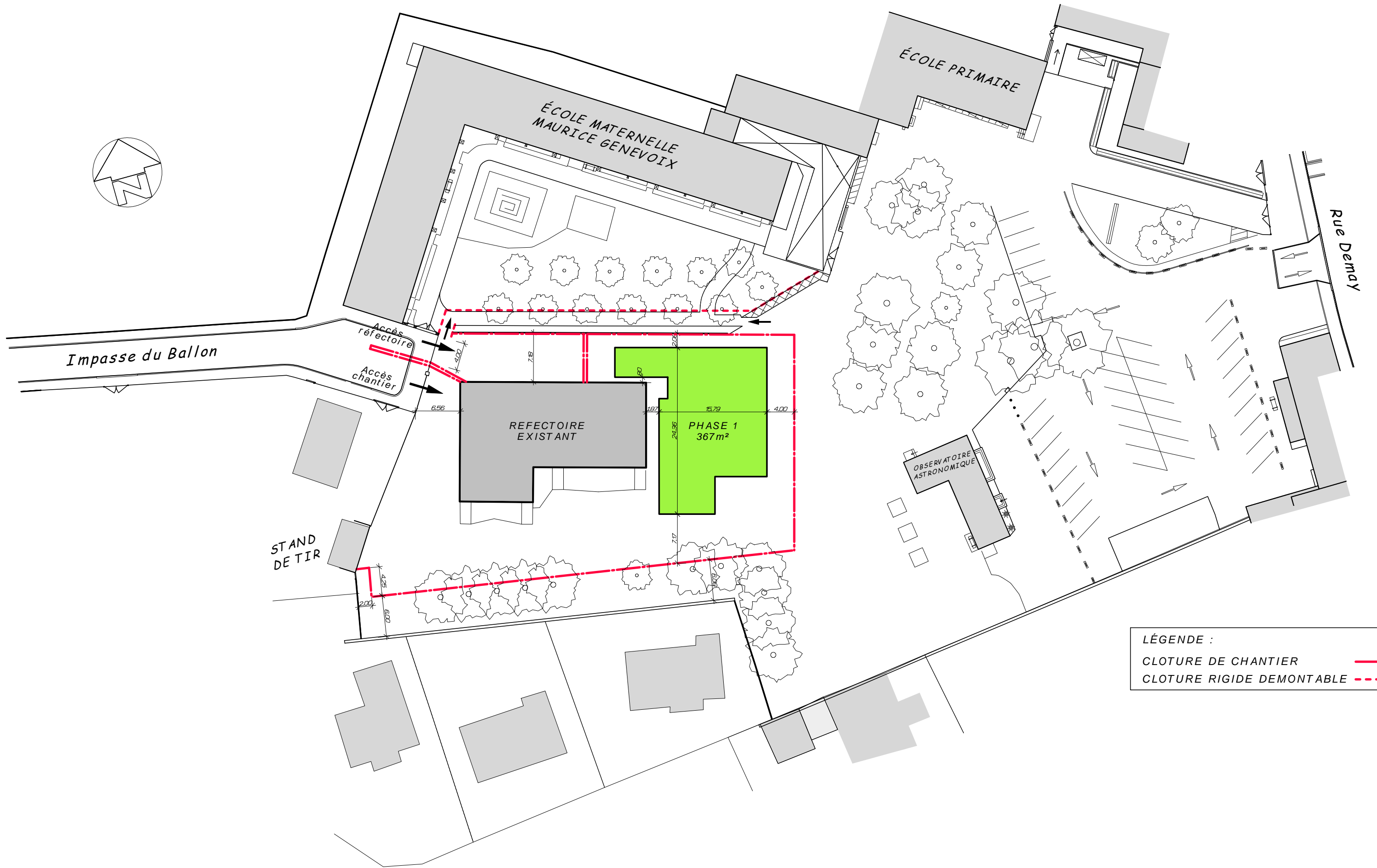

SCHEMA DE PRINCIPE PHASE 1/4
 Date : 23-09-2016
 Echelle : 1/500°

19-04

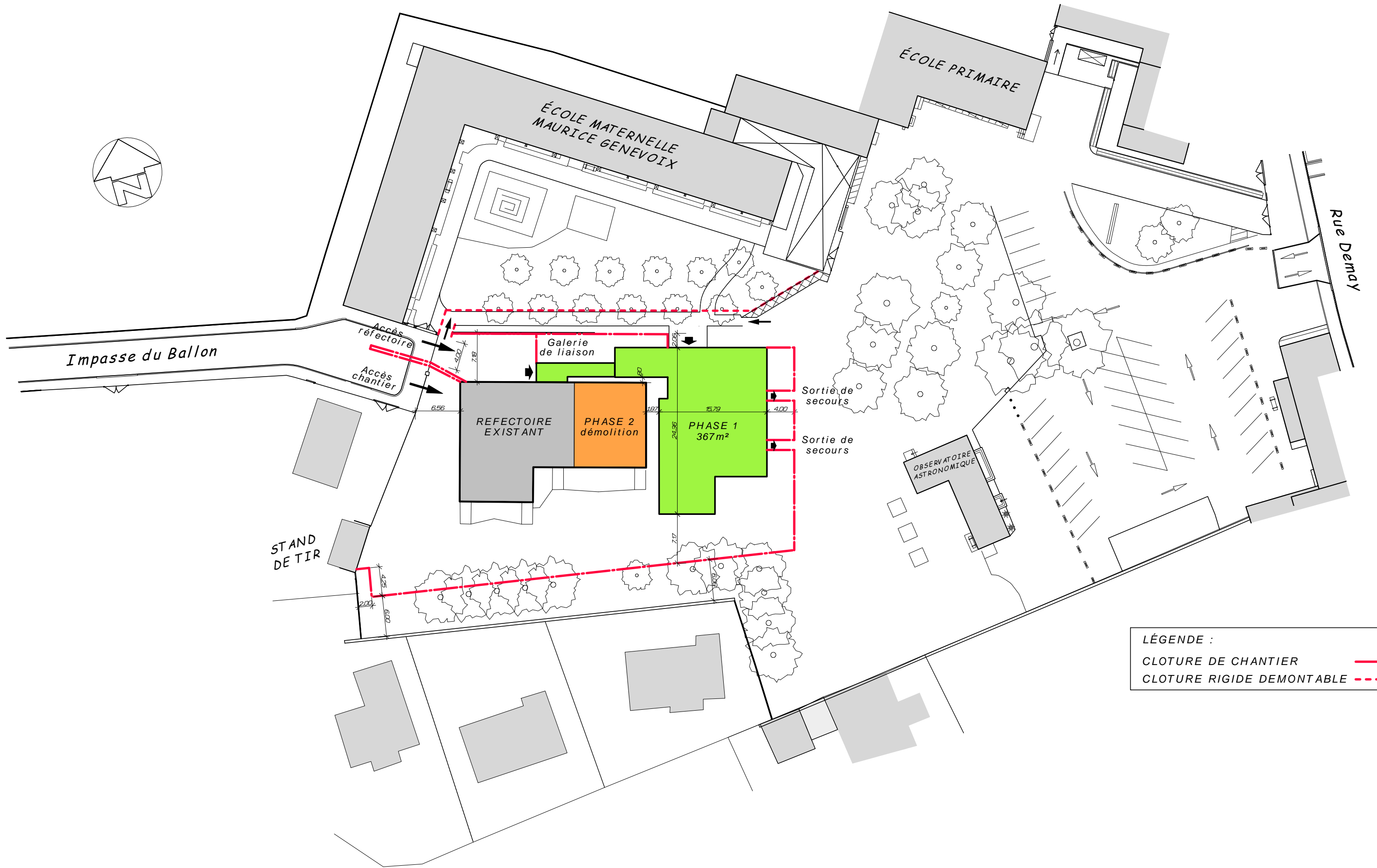

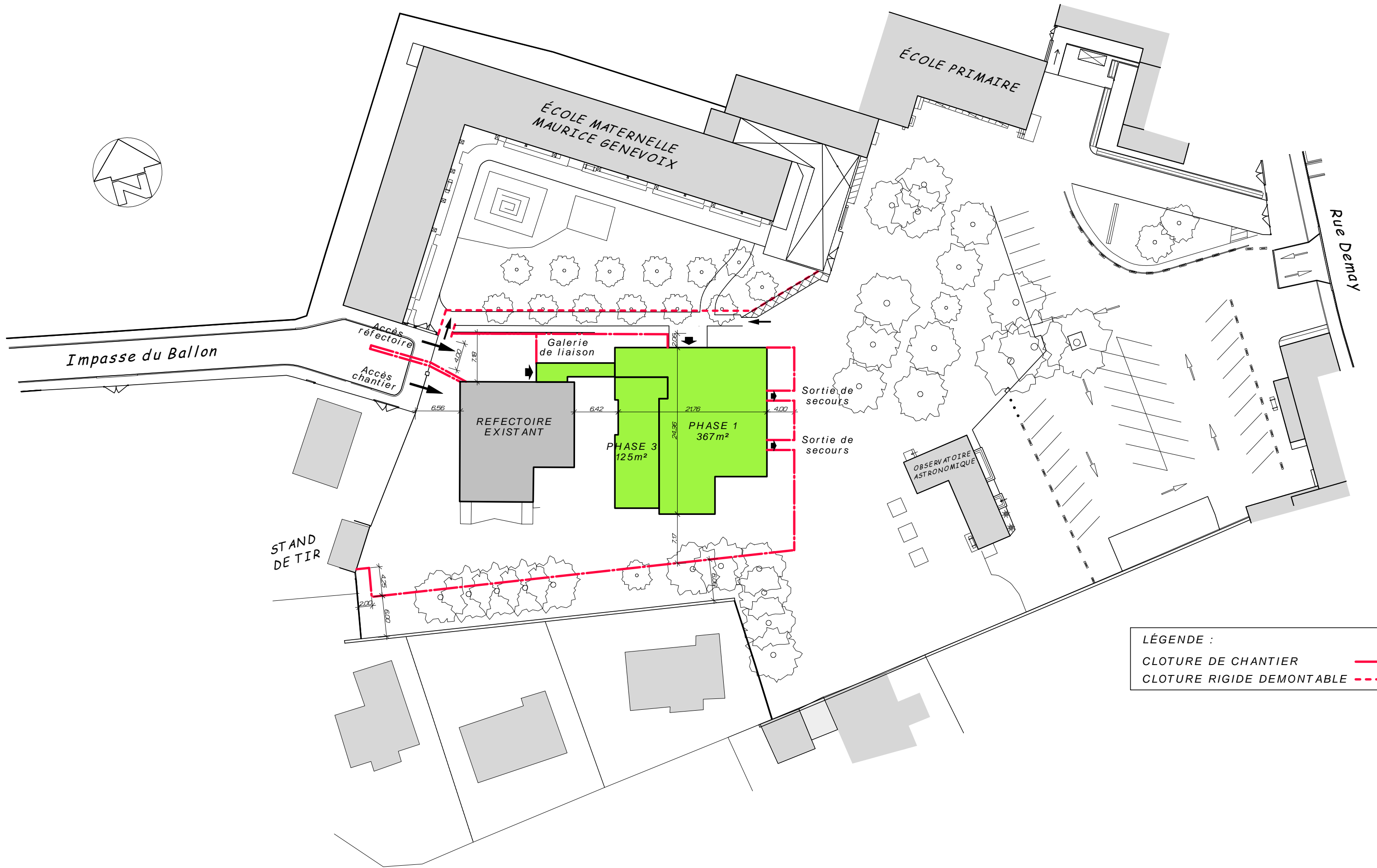

SCHEMA DE PRINCIPE PHASE 3/4

Date : 23-09-2016
Echelle : 1/500°

19-06

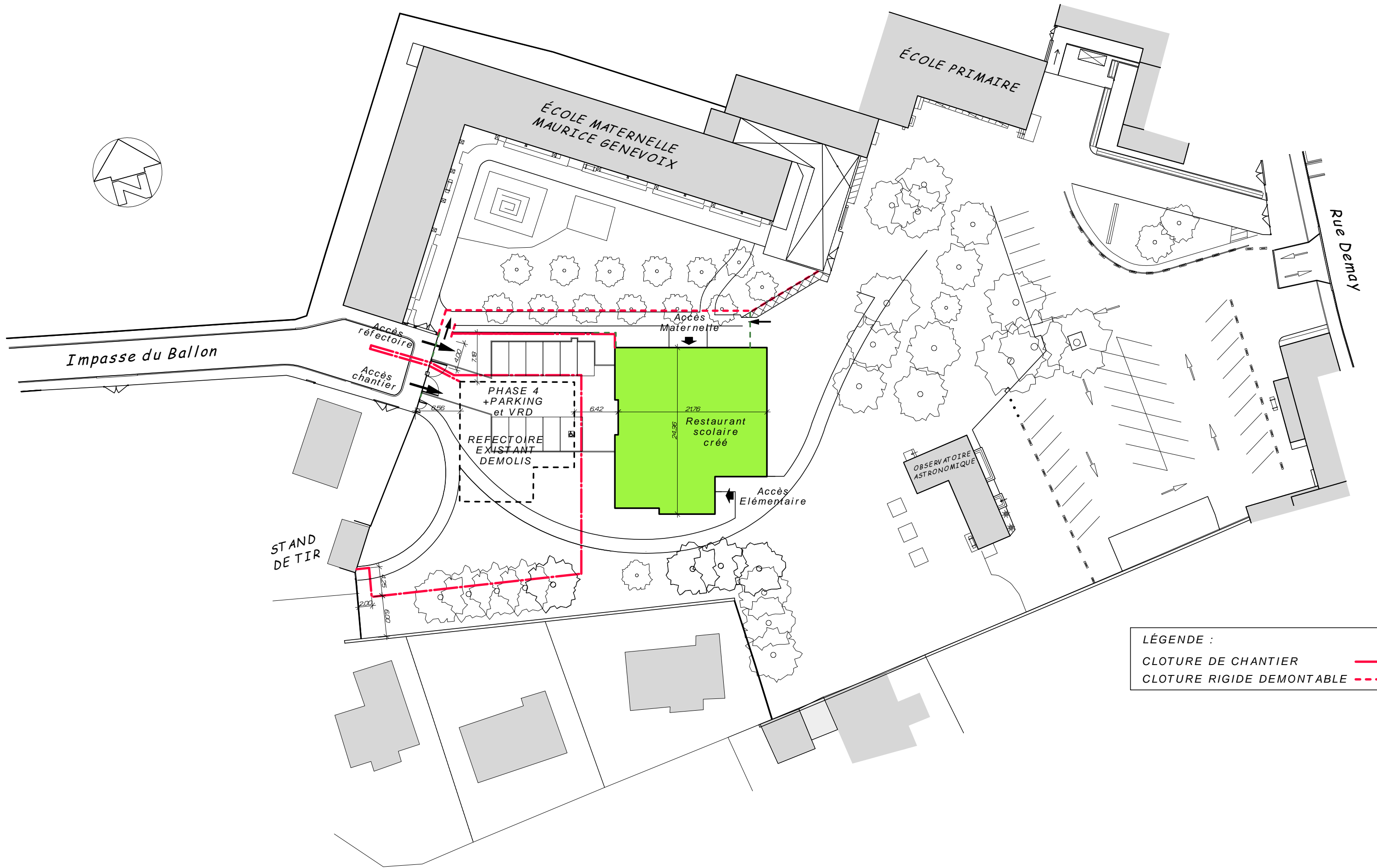

LÉGENDE :
 CLOTURE DE CHANTIER ———
 CLOTURE RIGIDE DEMONTABLE - - - -

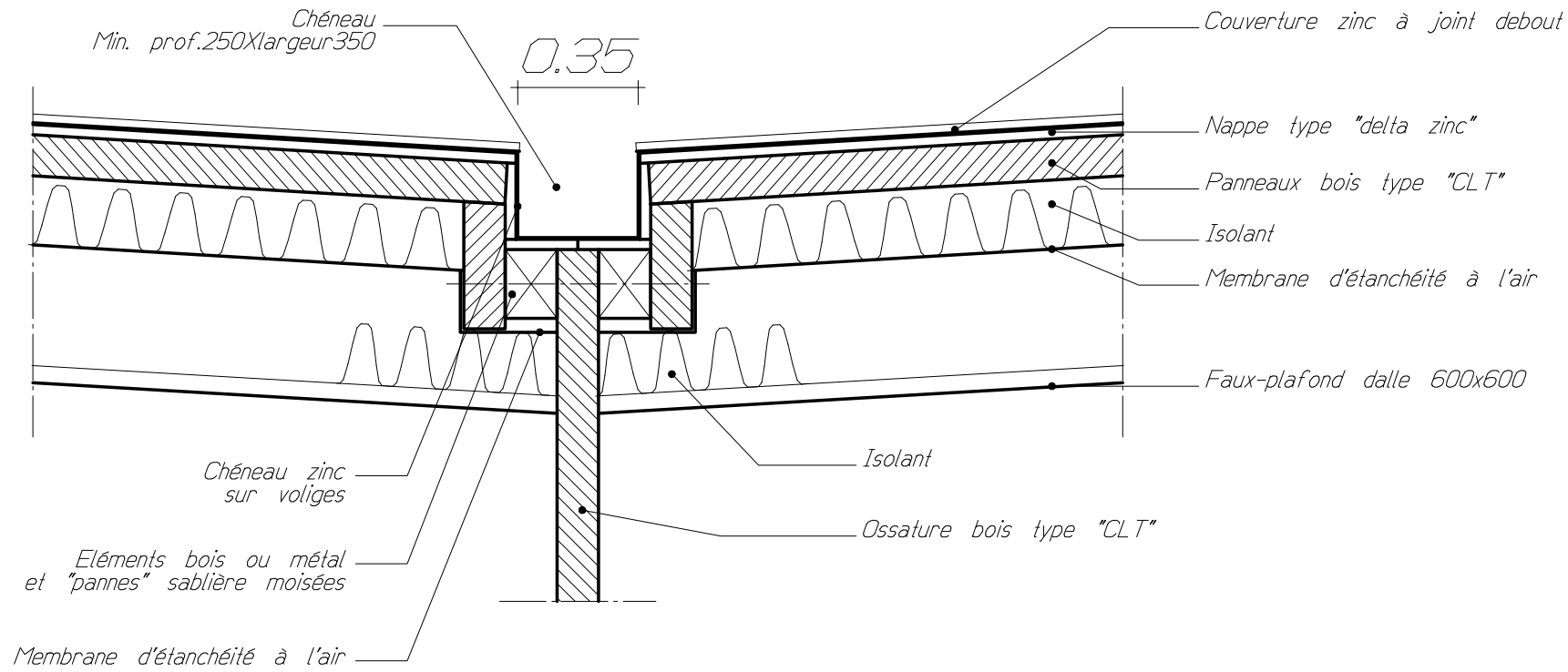

Détail de principe du chéneau central

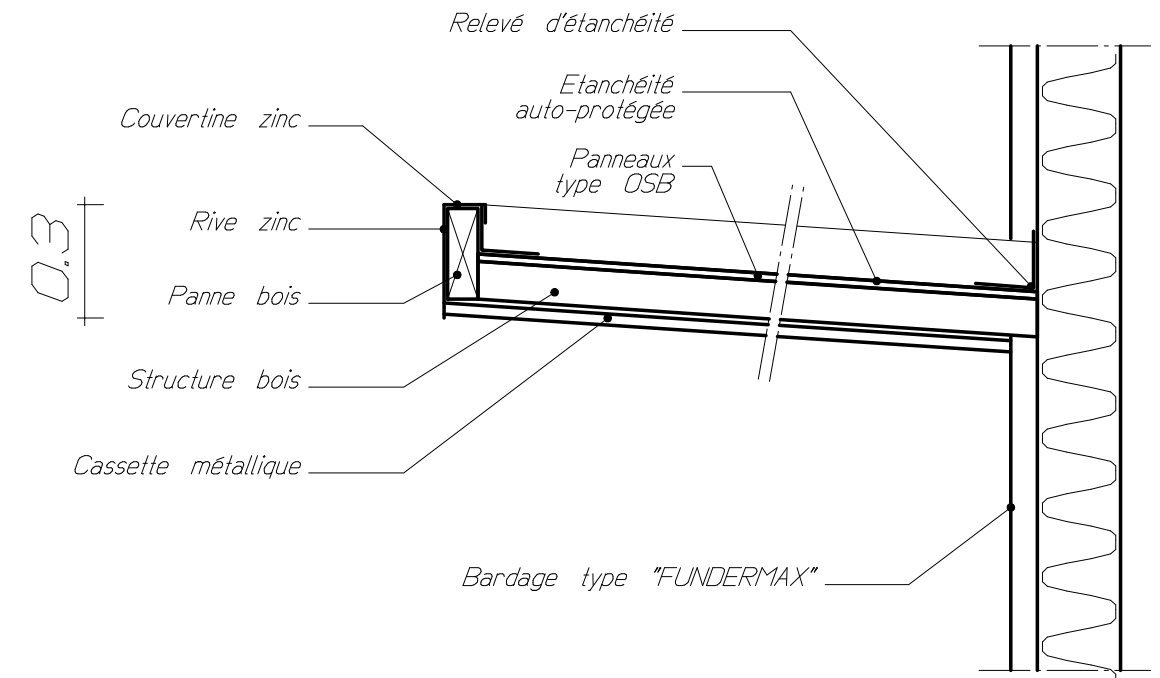

Détail de principe casquette accès des élémentaires

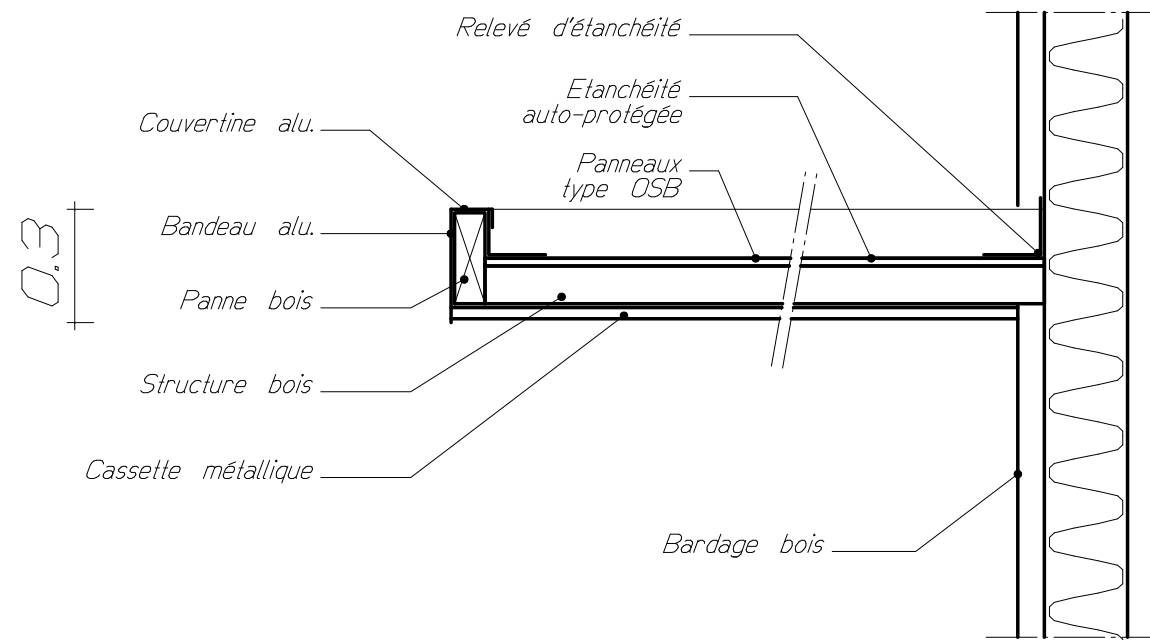

Détail de principe casquette OUEST

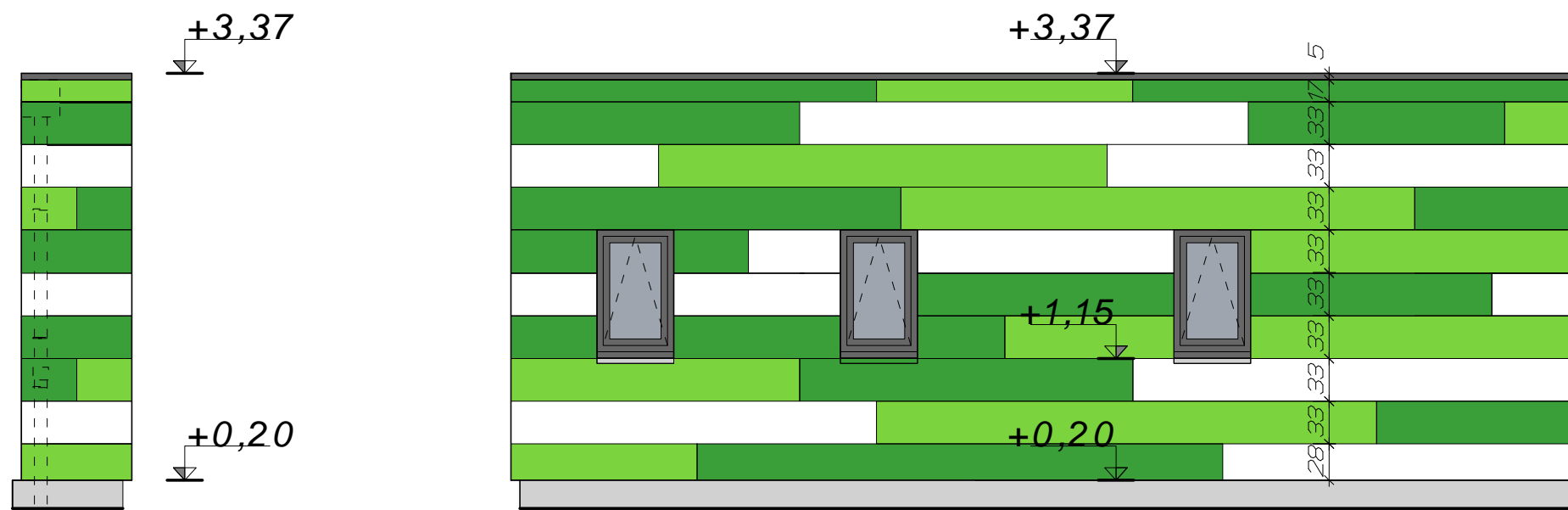

FACADE OUEST FACADE SUD

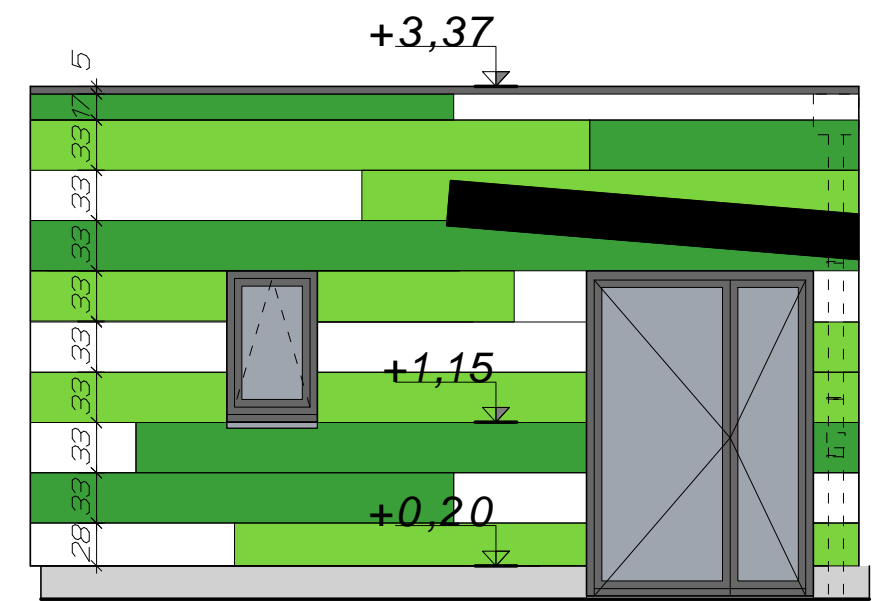

FACADE EST

↑
ACCÈS
PRIMAIRE



FACADE NORD

↑
ACCÈS
MATERNELLE