

COMMUNE DE BARIJOUVILLE
**CONSTRUCTION D'UNE ECOLE MATERNELLE
 ET D'UN RESTAURANT SCOLAIRE**

MAITRE D'OUVRAGE
 COMMUNE DE BARIJOUVILLE
 1 RUE FRANÇOIS TRÉPOURVILLE
 TEL. 02 37 20 80 54
 mair@barijouville.fr

MAITRE D'OUVRAGE
 SOCIÉTÉ D'AMÉNAGEMENT ET D'ÉQUIPEMENT D'URBAIN ET D'ÉQUIPEMENT
 1 RUE D'ARNAUD
 TEL. 02 37 20 80 54
 sde@sead.fr

AVANT PROJET
 ZALE WALKER | RUE JEAN RESSU | 28300 MAMBERS
 TEL. 02 37 94 42 20
 zalewalker.com

MAITRE D'OUVRAGE
 SOPHE BERTHELEMY BENOIT THIBONNET ARCHITECTURE
 1 ALLEES MALANES | PARC DES PROPRETÉS | 28300 CHARENTIS
 TEL. 02 37 20 01 04 FAX. 02 37 20 01 00
 28300 CHARENTIS | FRANCE
 TEL. 02 37 20 01 04
 sberthelemy@architecte.com

R.E.S.T. FOR ALL
 1 ALLEES MALANES | PARC DES PROPRETÉS | 28300 CHARENTIS
 TEL. 02 37 20 01 04
 RESTFORALL@orange.fr

1 ALLEES MALANES | PARC DES PROPRETÉS | 28300 CHARENTIS
 TEL. 02 37 20 01 04
 RESTFORALL@orange.fr

1 ALLEES MALANES | PARC DES PROPRETÉS | 28300 CHARENTIS
 TEL. 02 37 20 01 04
 RESTFORALL@orange.fr

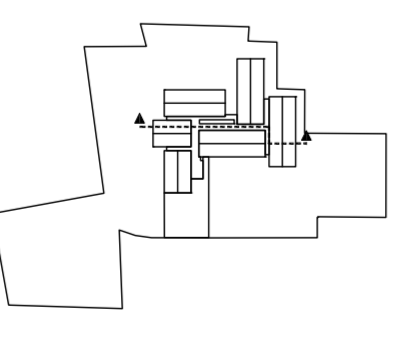

1 ALLEES MALANES | PARC DES PROPRETÉS | 28300 CHARENTIS
 TEL. 02 37 20 01 04
 RESTFORALL@orange.fr

CP-295-01 _ COUPE LONGITUDINALE _ ECOLE MATERNELLE & RESTAURATION

DATE	INDICE	PHASE	NIVEAU	ECH.	EMETTEUR
02/2016		PRO-DCE		1/50E	S. B. T.
DATE	MODIFICATIONS	INDICE			

