

RUE MICHEL COLUMB

RUE MICHEL COLUMB

QUAI ANDRE RHUYS

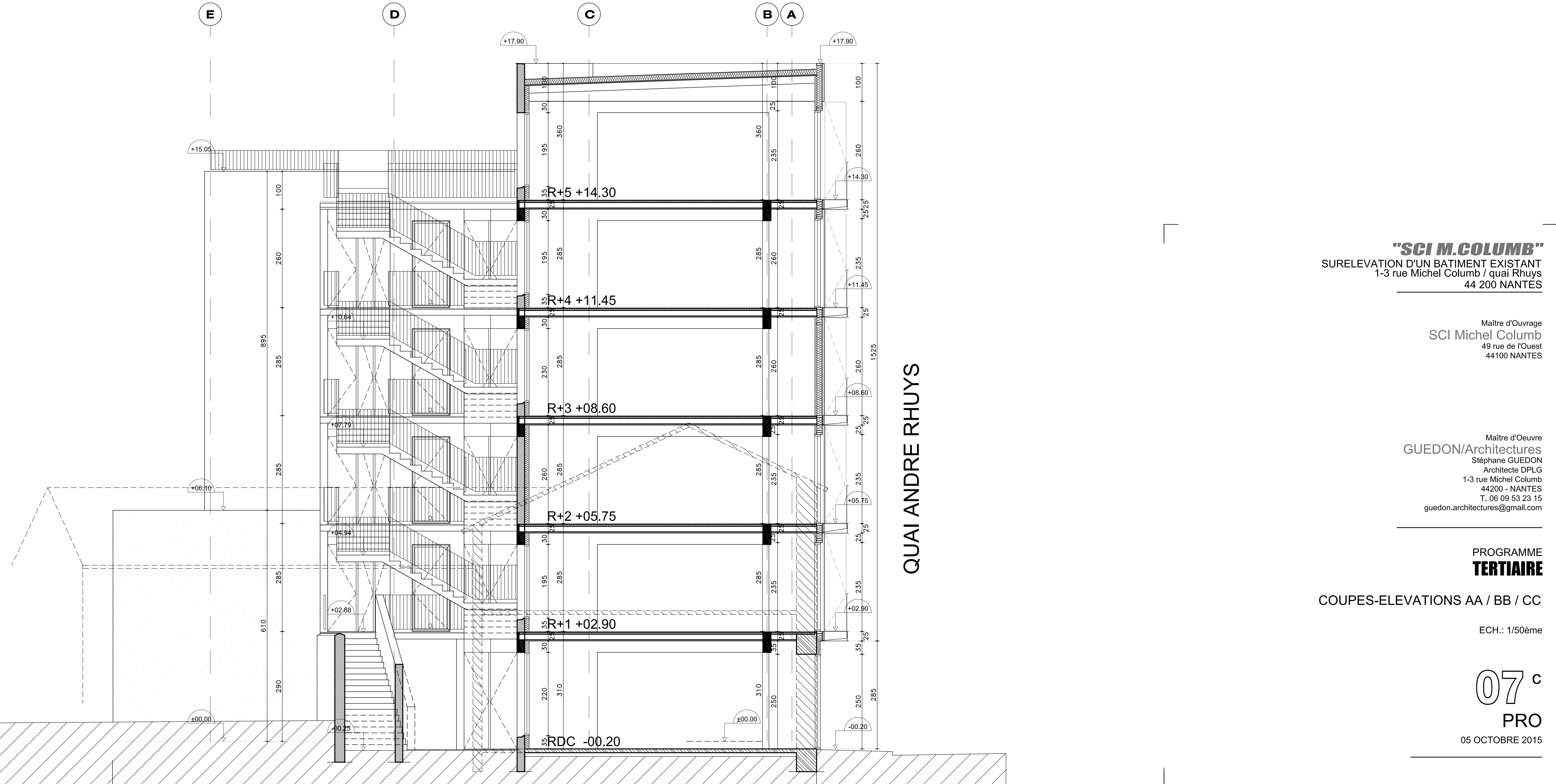
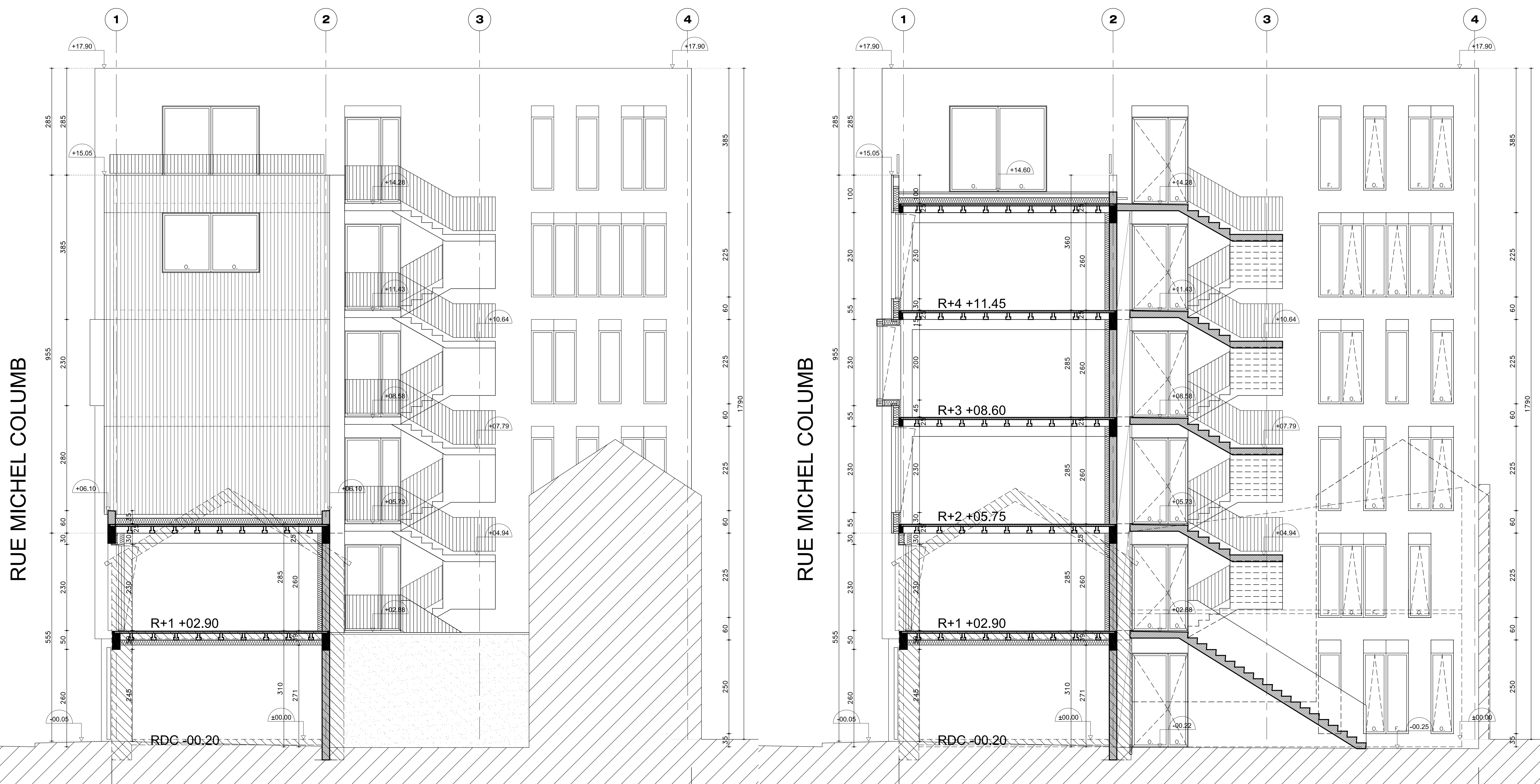

"SCI M. COLUMB"
 SURELEVATION D'UN BATIMENT EXISTANT
 1-3 rue Michel Columb / quai Rhuys
 44 200 NANTES

Maitre d'Ouvrage
 SCI Michel Columb
 49 rue de l'Ouest
 44100 NANTES

Maitre d'Oeuvre
 GUEDON/Architectures
 Stéphane GUEDON
 Architecte DPLG
 1-3 rue Michel Columb
 44200 - NANTES
 T. 06 09 53 23 15
 guedon.architectures@gmail.com

PROGRAMME
TERTIAIRE
 COUPES-ELEVATIONS AA / BB / CC

ECH: 1/50ème

07 ^c
PRO
 05 OCTOBRE 2015