

PLAN DE REPERAGE DES COUPES
Echelle 1/200e

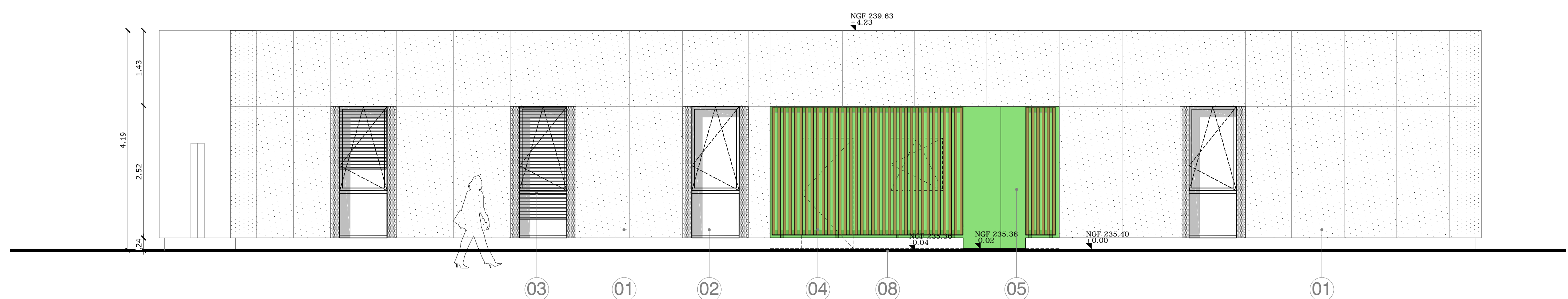

FACADE NORD
Echelle 1/50e

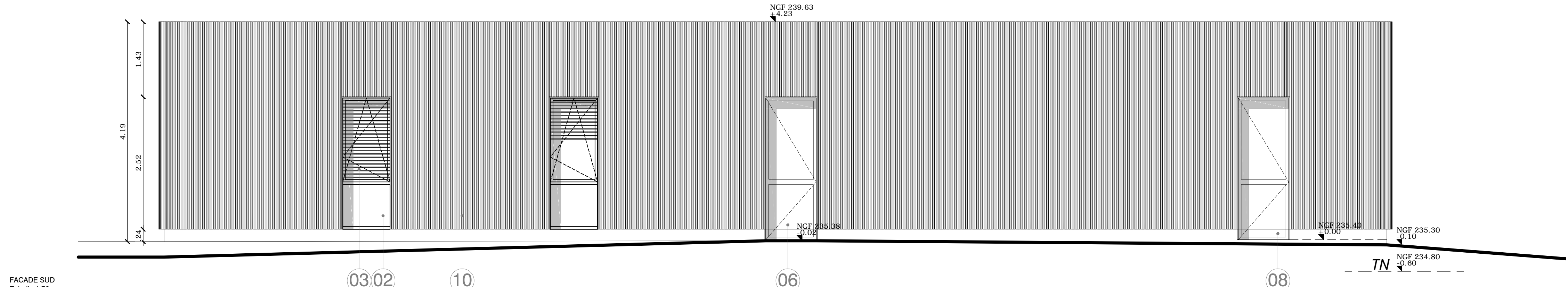

FACADE SUD
Echelle 1/50e

- LEGENDE MATERIAUX:
- 01 - Bardage tôle perforée Type Gantois Alu R4T8 thermo-laquée blanc nacré RAL 9016
 - 02 - Menuiserie extérieure oscillo-battante profilés cachés PVC, vitrage clair et allège fixe hauteur 110 cm (80cm vitrage + 20cm)
 - 03 - Volet électrique lames orientables aluminium type BUBENDORFF Activhome teinte blanc nacré RAL 9016
 - 04 - Pare-vue brise-soleil en bois naturel clair section 75x100 mm
 - 05 - Habillage TRESPA A3708 LIME GREEN
 - 06 - Issue de secours, porte battante avec profilés cachés PVC et vitrage clair
 - 07 - Menuiserie extérieure oscillo-battante avec partie fixe latérale profilés cachés PVC, vitrage clair et allège fixe hauteur 110 cm (80cm vitrage + 20cm)
 - 08 - Porte battante avec profilés cachés PVC et vitrage clair
 - 09 - Clôture existante conservée
 - 10 - Bardage tasseaux bois 4x4 espacement 3cm, MELEZE pré-grisé

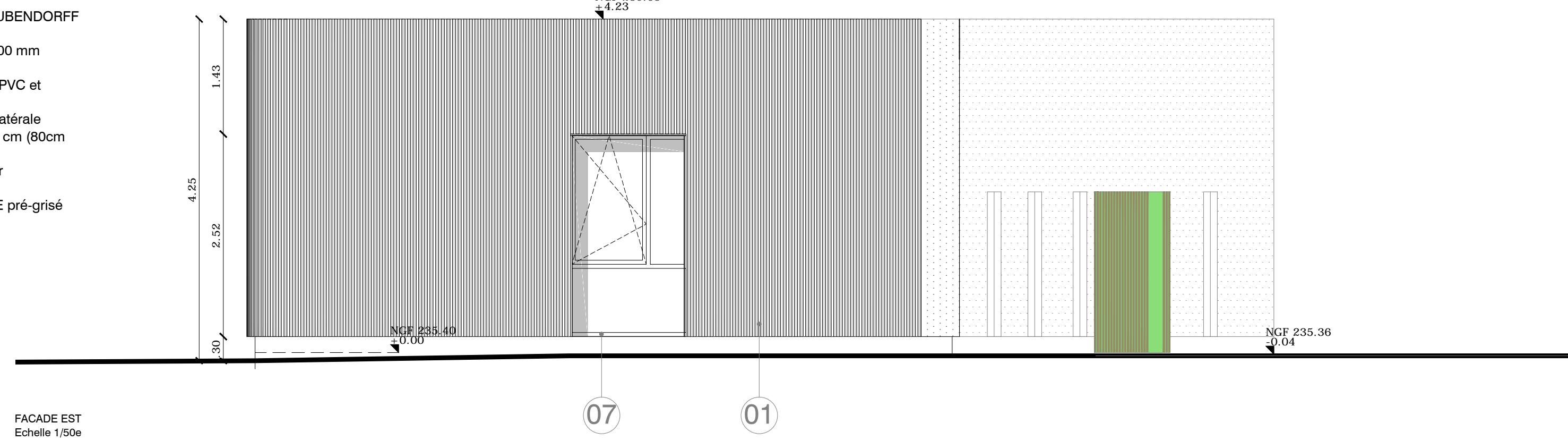

FACADE EST
Echelle 1/50e

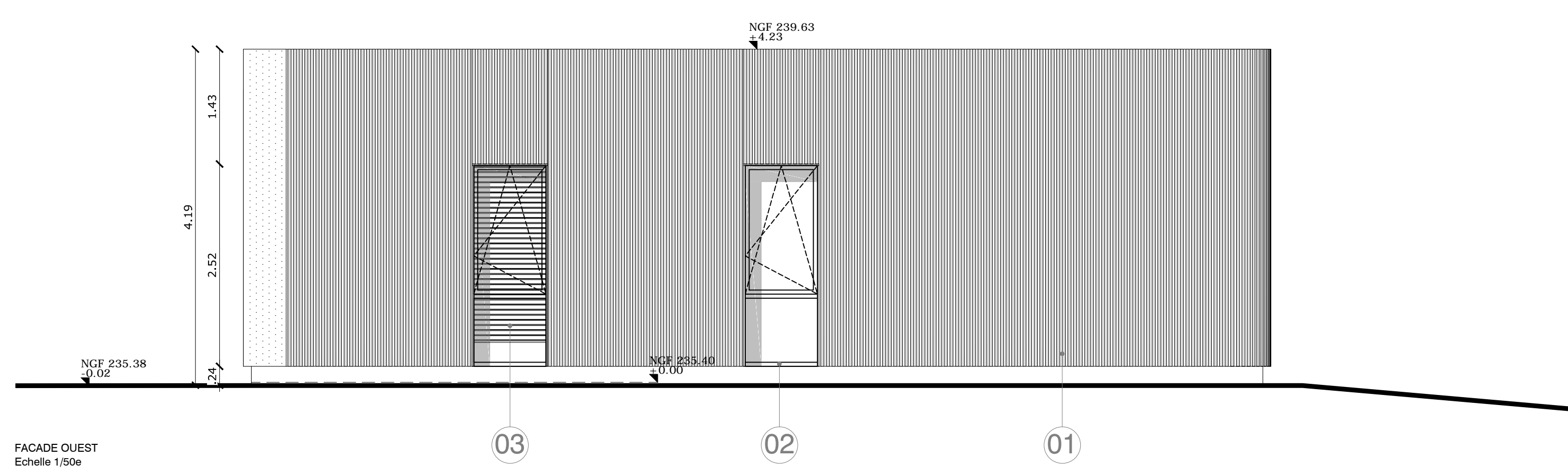

FACADE OUEST
Echelle 1/50e

CONSTRUCTION D'UN CABINET DENTAIRE à BELLEY



<p>MAITRISE D'OUVRAGE</p> <p>SCI RAOUL & ALFRED Anouk Schweckler Geoffrey Martin</p> <p>Bois des amours 73 370 SOURDEJEU Contact : Anouk Schweckler Email: anouk.schweckler@orange.fr</p>	<p>ARCHITECTURE</p> <p>R.MARTIN SARL F.BURELLIER</p> <p>U_BAHN ARCHITECTES DPLG</p> <p>69 rue salomon REINACH 69007 LYON</p> <p>Tel. 04 37 70 91 74 Fax. 09 55 69 14 72 Email: martin@u-bahn.fr Email: fburellier@u-bahn.fr</p>	<p>BUREAU DE CONTROLE & SPS</p> <p>SOCOTEC 11 rue de Saint-Maximin 69416 LYON Cedex 03 Fax 04 72 11 45 45 BE Contact: pierre.cstave@socotec.com SPS/ chms.espr@socotec.com</p>	<p>BET STRUCTURE BOIS</p> <p>ETUDES BOIS DU BARROIS SP/ 60202 55002 BAR LE DUC Cedex Contact: Benoît LÉCOUËE T/ 06 83 79 66 48</p>
<p>BET FLUIDES & ECONOMIE</p> <p>Cabinet BOUDIER sarl 14 Cité des Vieux Impasse des Tanneurs 69 009 LYON T/ 04 82 31 71 43 C2M/ 06 12 48 24 30 E/ boudier.ing@netgust.fr</p>	<p>BET STRUCTURE Béton</p> <p>STRUCTUREST Centre d'activités Arson 240 rue de Corbière, 54230 MELVES-MAISONNS T/ 03 83 61 44 16 / F/ 03 81 49 94 04 M/ structurest@structurest.com Contact: Jégo FERRUZ R/ 06 59 72 04 63 M/ J.ferruz@structurest.com</p>	<p>BET GEOTECHNIQUE</p> <p>CONFLEUENCE Ingénierie géotechnique 150 Allée des Acacias 69 100 SAINT NITLAS T/ 04 74 46 11 00 F/ 04 74 46 11 00 E/ confleuence@confleuence.com</p>	<p>PCR EXTERNE</p> <p>DOS INTERIM 59 rue de Stalingrad 38100 Grenoble Contact: Nathalie Bonhomme T/ 06 08 14 57 88</p>

PHASE DET COUPE AA ET COUPE BB FACADES

BY	DATE	N° PLAN	ECHELLE	FORMAT	PHASE D'ETUDE	INDICE
SR	01.12.16	02	1/50e	710x841	DET 02	A