

E		
D		
C		
B		
A		
0	23/09/16	ETABLISSEMENT DES PLANS PRO DCE R.P.
	Date	Description - modifications Dessiné

MAITRE D'OUVRAGE: Le TOIT VOSGIEN Société Anonyme d'HLM "Les Amériques" 5 Rue du Brûlé BP 31 88100 SAINT-DIE-DES-VOSGES Cedex		
RENOVATION THERMIQUE – Bâtiment 6 logements GENAZEVILLE		
PRO		
MAITRE D'OEUVRE MANDATAIRE:	ASCENDENSE ARCHITECTURE	3, Chemin des Jardières 88400 GERARDMER Tél: 09 64 05 59 33 Mail: ascendense@orange.fr ascendense@orange.fr
BET THERMIQUE et SANITAIRE:	TERRANERGIE	1, rue du Vainqueur - 88200 SALCY-SUR-MOULTE Tél: 03 28 07 88 34 Mail: terranergie@orange.fr
LOT 7 Ventilation Chauffage Document n°: 7.3 INDICE		
Bâtiment 1 - Plans Sous-sol		
0		
Date : 23/09/2016 Ech: 1:100 A3 - 420x297		

RDC

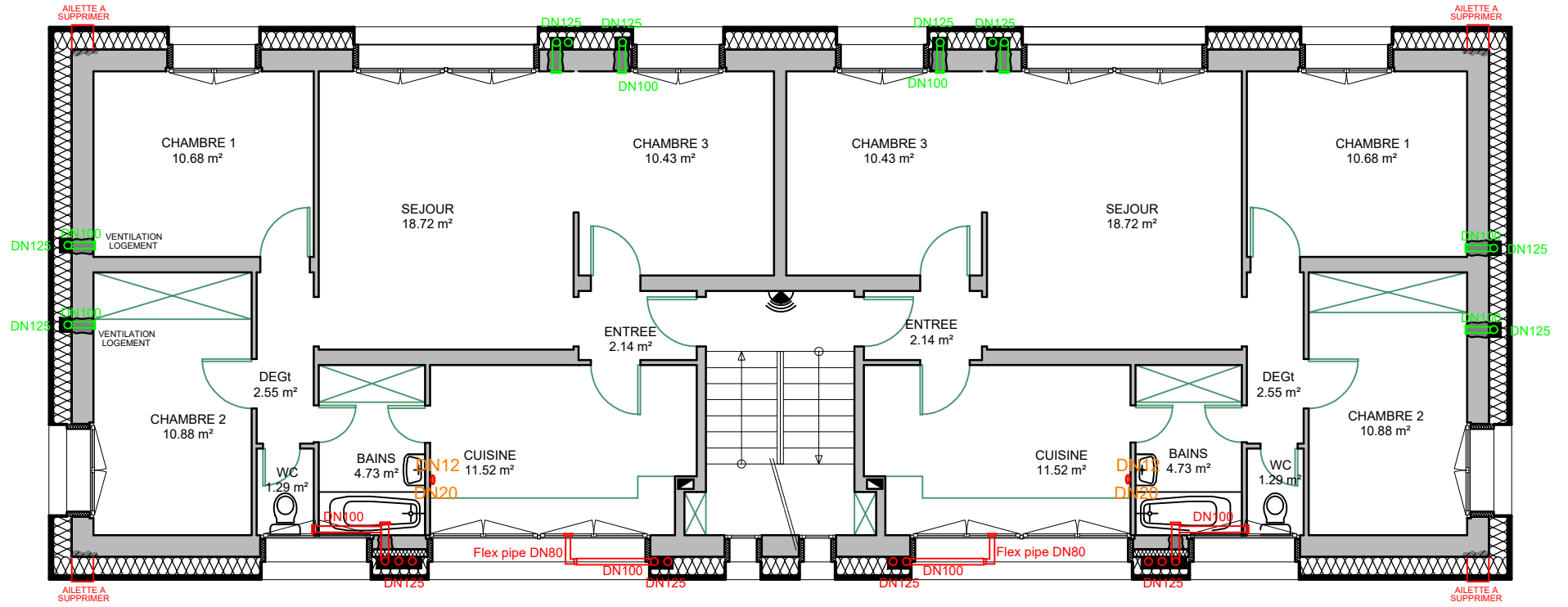

R+1

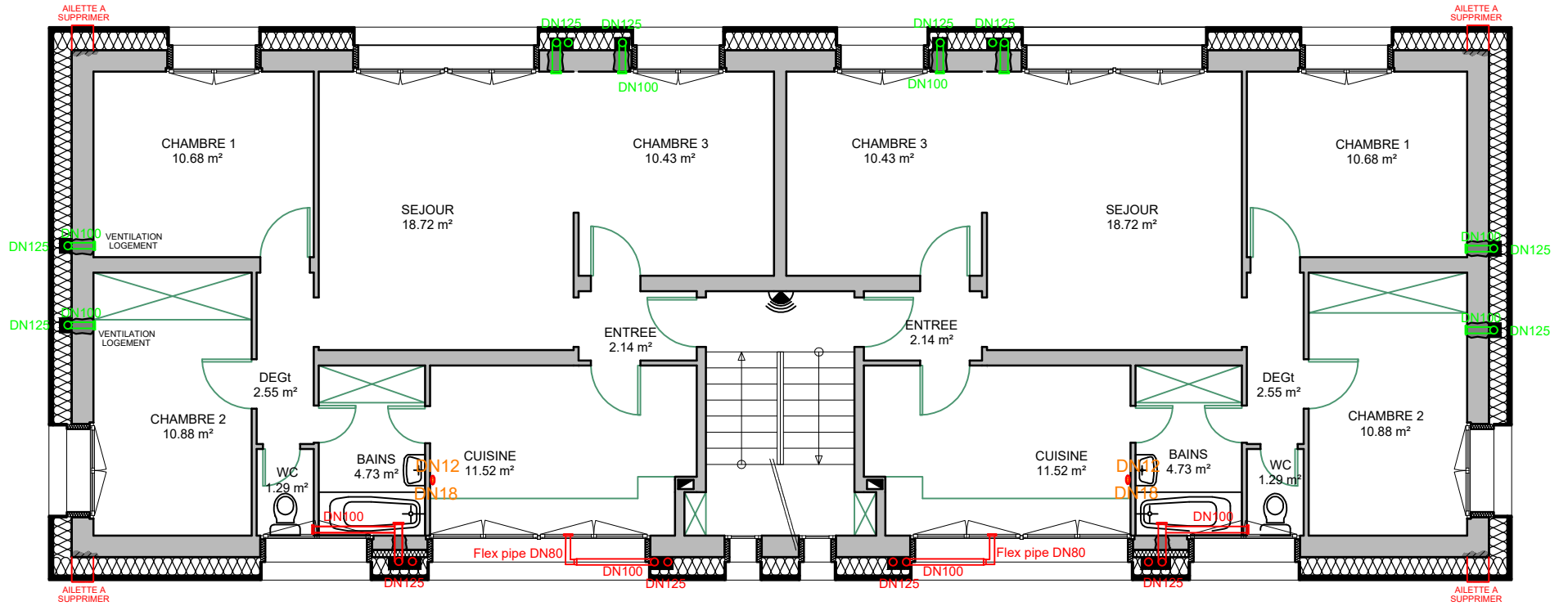

R+2

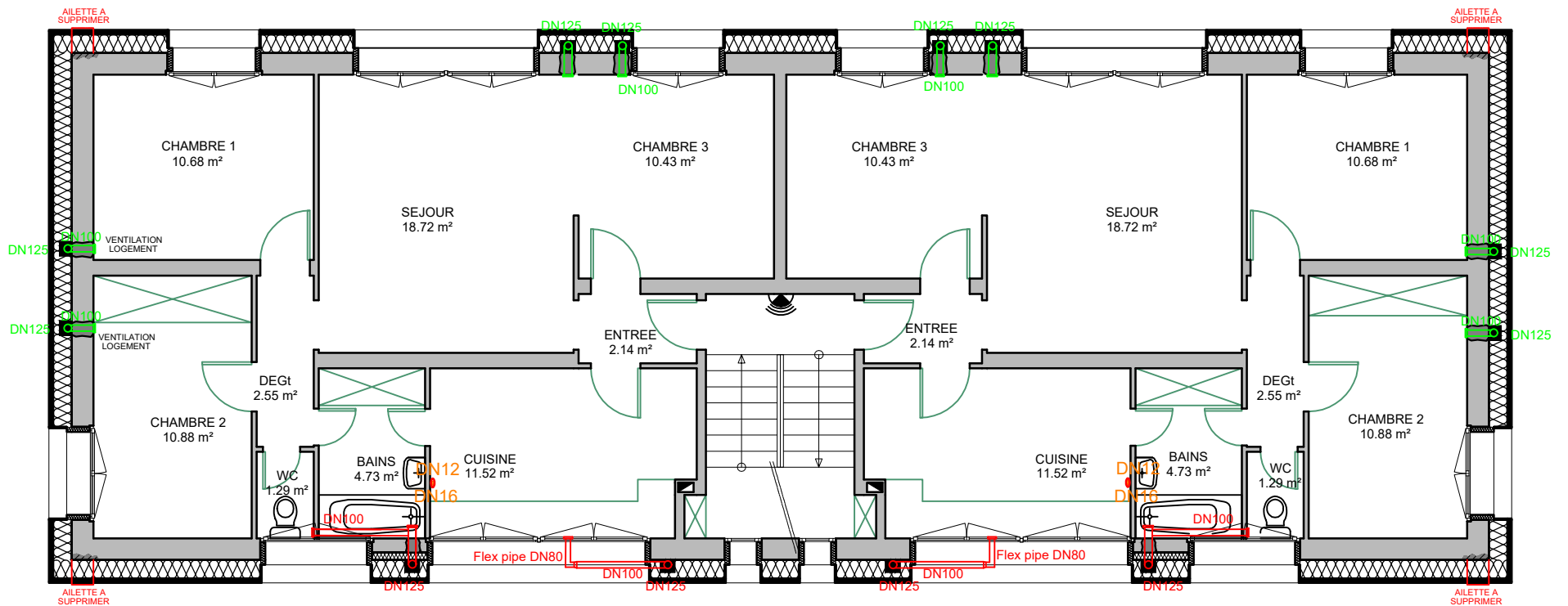

MAITRE D'OUVRAGE: Le TOIT VOSGIEN Société Anonyme d'HLM "Les Amériques" 6 Rue du Briul BP 31 88100 SAINT-DIE-DES-VOSGES Cedex	
RENOVATION THERMIQUE – Bâtiment 6 logements GENAZEVILLE	
PRO	
MAITRE D'OEUVRE MANDATAIRE:	ASCENDENCE ARCHITECTURE
BET THERMIQUE et SANITAIRE:	TERRANERGIE
3, Chemin des oiseaux 88400 GERARDMER Tél. 09 64 05 59 33 Email: bureau.ascendence@orange.fr tsuberg.ascendence@orange.fr	
1, rue du Kermery, 88000 SALCY SUR MEUSE Tél. 03 29 57 86 34 Email: terranergie@orange.fr	
LOT 7 Ventilation Chauffage Document n°: 7.3 INDICE	
Bâtiment 1 - Plans étages courants	
Date: 23/09/2016 Ech: 1:100 AS - 420x297	

E			
D			
C			
B			
A			
0	23/09/16	ETABLISSEMENT DES PLANS PRO DCE	R.P.
Date	Description - modifications	Dessiné	

Façade Nord

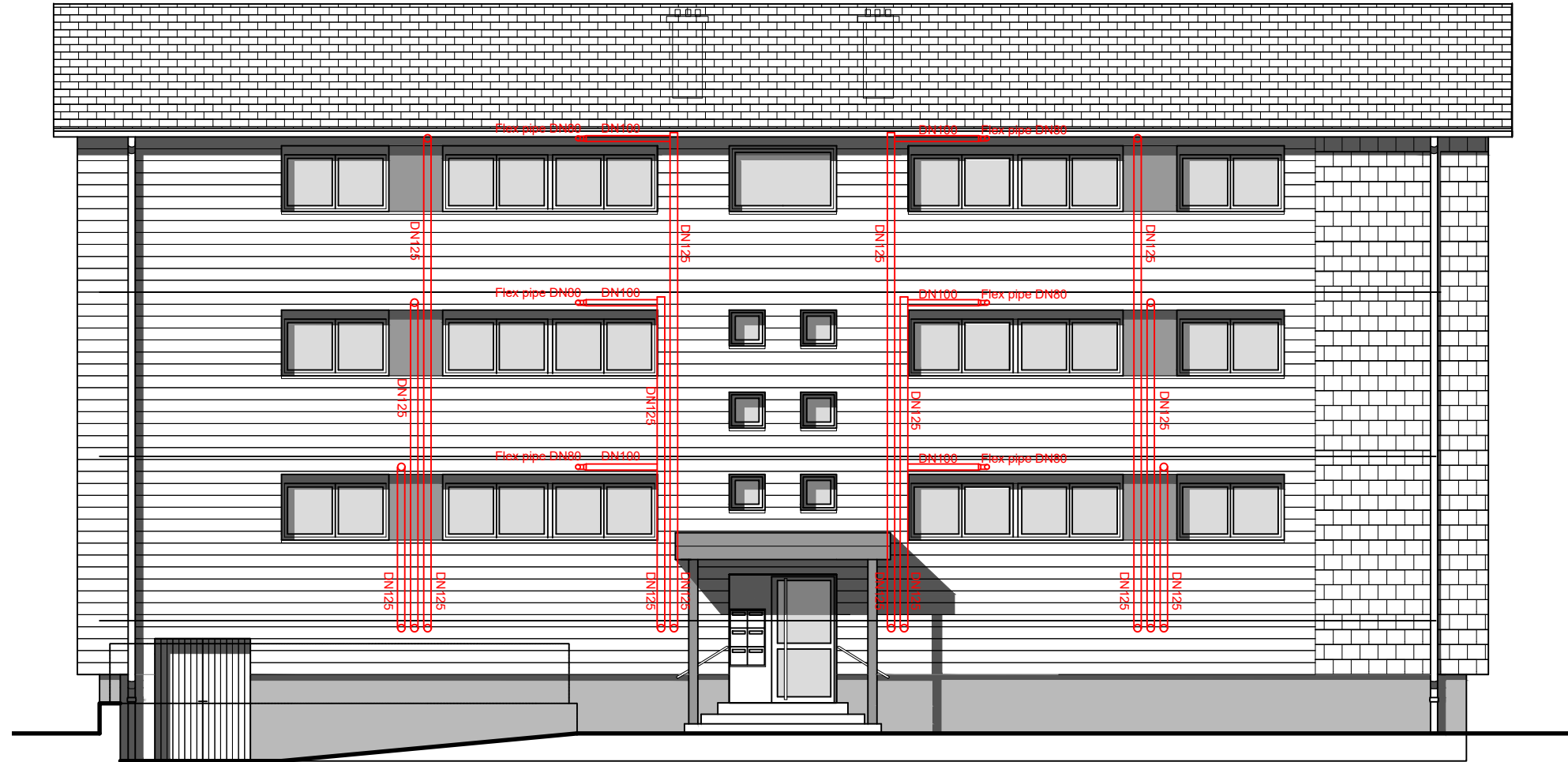

Façade Sud



E		
D		
C		
B		
A		
0	23/09/16	ETABLISSEMENT DES PLANS PRO DCE
	Date	Description - modifications
		Dessiné

MAITRE D'OUVRAGE Le TOIT VOSGIEN Société Anonyme d'HLM "Les Amériques" 6 Rue du Brouil BP 31 88100 SAINT-DIE-DES-VOSGES Cedex	
RENOVIATION THERMIQUE – Bâtiment 6 logements GENAZEVILLE	
PRO	
MAITRE D'OEUVRE MANDATAIRE: ASCENDENSE ARCHITECTURE	3, Chemin des crastes 88400 GERARDMER Tél. 03 84 25 59 33 Mail: www.ascendense.com info@ascendense.com
BET THERMIQUE et SANITAIRE:	TERRANERGIE 1, rue de l'Industrie - 88200 SALESY SUR SEURTE Tél. 03 29 27 24 24 Mail: www.terranergie.com
LOT 7 Ventilation Chauffage	
Document n°: 7.4 INDICE	
Bâtiment 1 - Façades N-S	
Date : 23/09/2016 Ech: 1:100	
AS - 420x297	

Façade Est

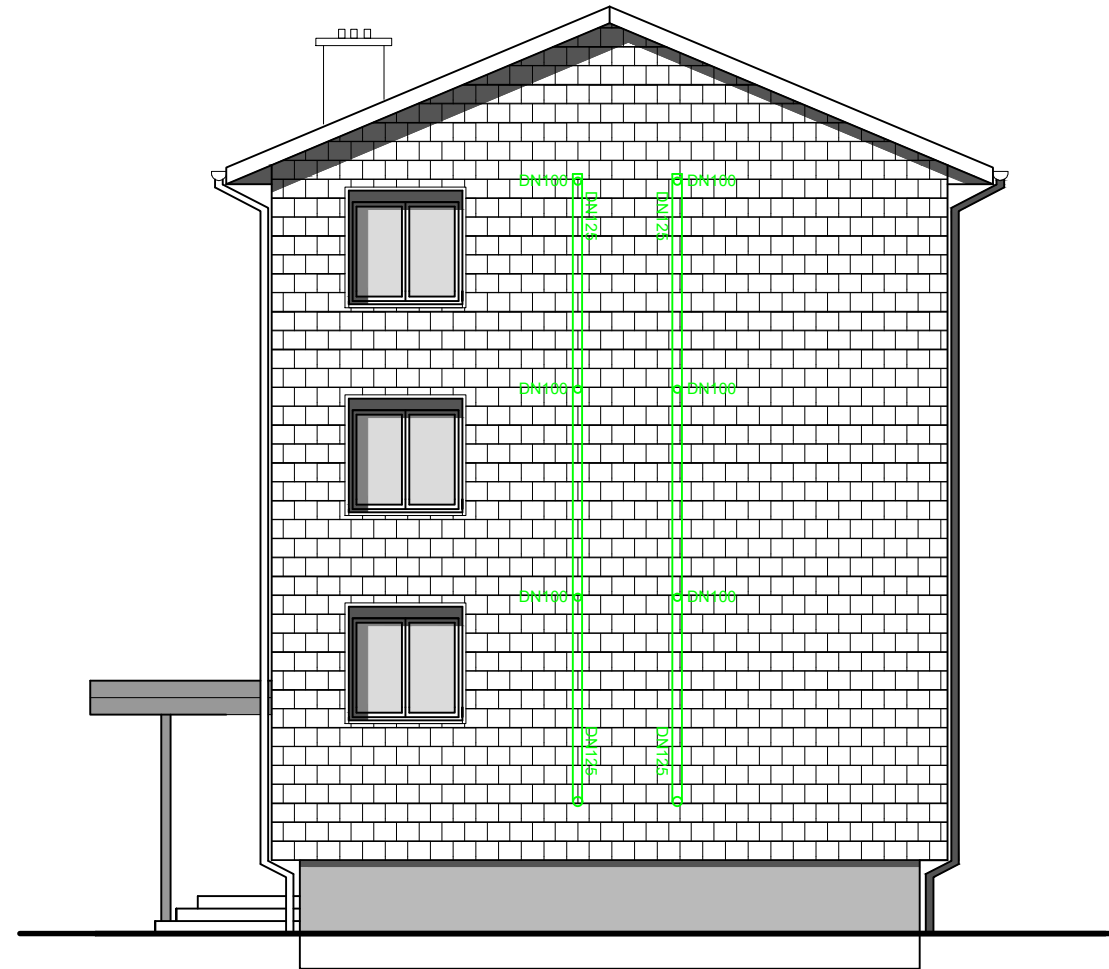

Façade Ouest

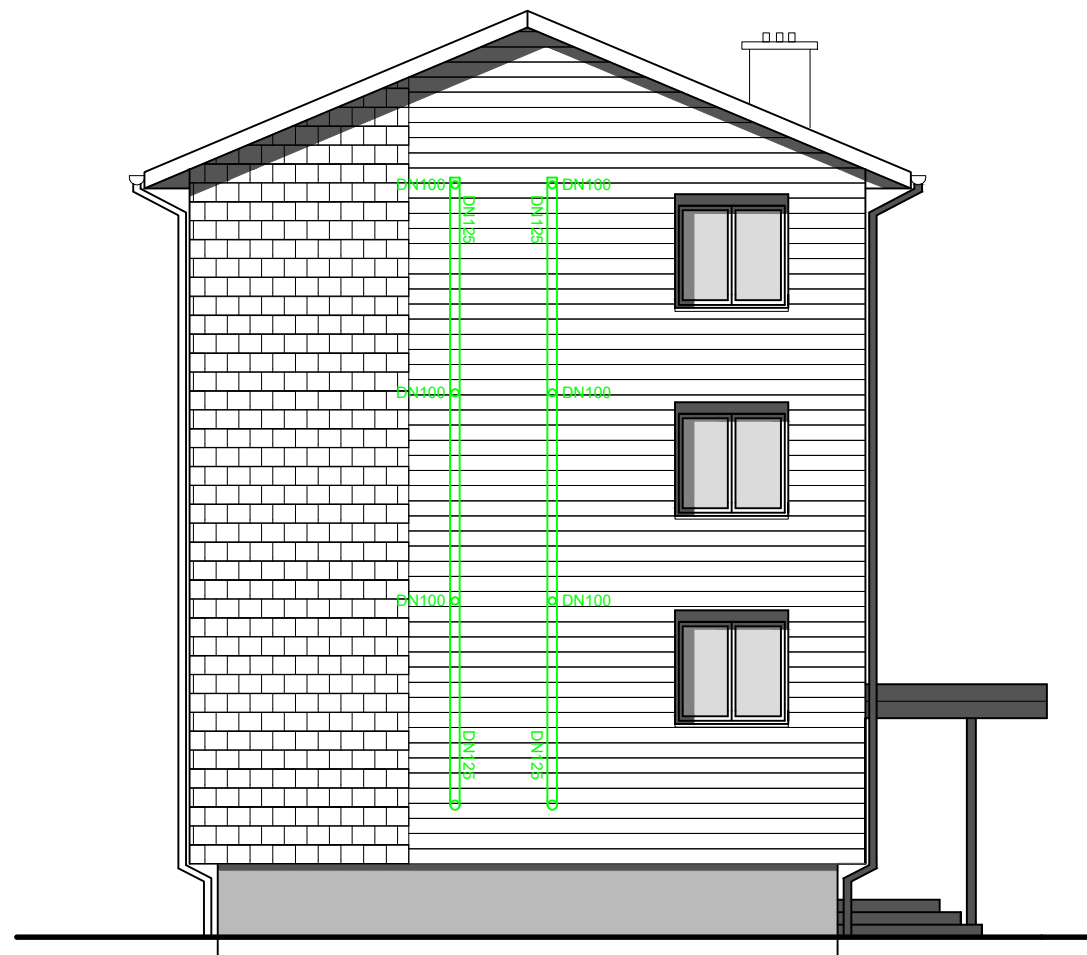

E		
D		
C		
B		
A		
0	23/09/16	ETABLISSEMENT DES PLANS PRO DCE
Date	Description - modifications	Dessiné

MAITRE D'OUVRAGE Le TOIT VOSGIEN Société Anonyme d'HLM "Les Amériques" 6 Rue du Brouil BP 31 88100 SAINT-DIE-DES-VOSGES Cedex	
RENOVIATION THERMIQUE – Bâtiment 6 logements GENAZEVILLE	
PRO	
MAITRE D'OEUVRE MANDATAIRE ASCENDENSE ARCHITECTURE	3, Chemin des croix 88400 GERARDMER Tél. 03 84 25 59 33 Mail. www.ascendense.org info@ascendense.org
BET THERMIQUE et SANITAIRE TERRANERGIE	1, rue du hennepin - 88200 SALESY SUR SEURTE Tél. 03 29 37 34 34 Mail. www.terranergie.com
LOT 7 Ventilation Chauffage Document n°: 7.5 INDICE	
Bâtiment 1 - Façades E-O	
Date : 23/09/2016 Ech: 1:100	

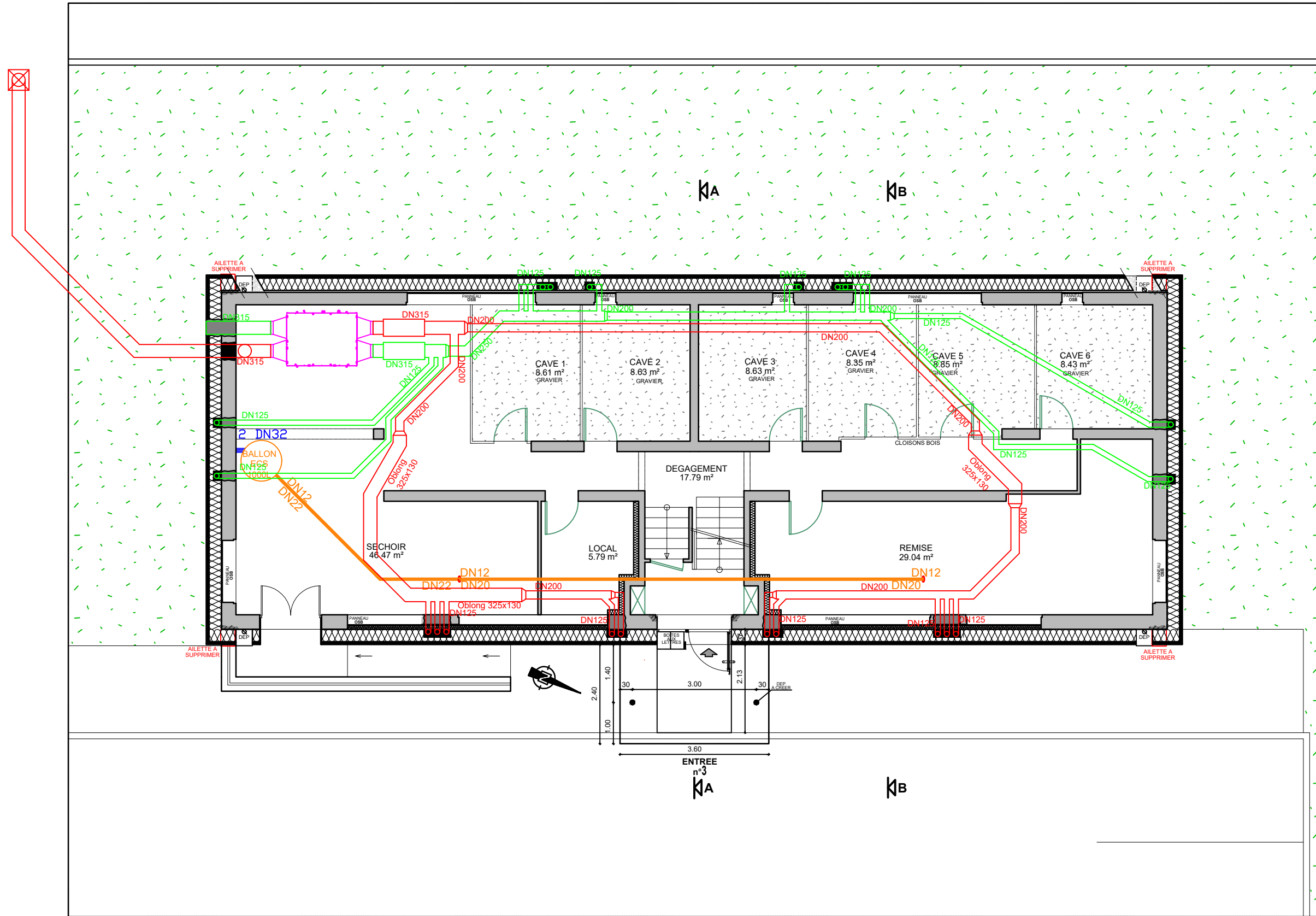

E		
D		
C		
B		
A		
0	23/09/16	ETABLISSEMENT DES PLANS PRO DCE
	Date	Description - modifications
		Dessiné

MAITRE D'OUVRAGE: Le TOIT VOSGIEN Société Anonyme d'HLM "Les Amériques" 6 Rue du Brouil BP 31 88100 SAINT-DIE-DES-VOSGES Cedex		
RENOVATION THERMIQUE – Bâtiment 6 logements GENAZEVILLE		
PRO		
MAITRE D'OEUVRE MANDATAIRE:	ASCENDENSE ARCHITECTURE	3, Chemin des croix 88400 GERARDMER Tél. 03 84 25 59 33 Mail: www.ascendencegerardmer.fr info@ascendencegerardmer.fr
BET THERMIQUE et SANITAIRE:	TERRANERGIE	1, rue de l'énergie - 88500 SAULCY SUR MURTHE Tél. 03 29 37 36 34 Mail: www.terranergie.com
LOT 7 Ventilation Chauffage		Document n°: 7.6
Bâtiment 3 - Plans Sous-sol		0
Date : 23/09/2016 Ech: 1:100		A3 - 420x297

RDC

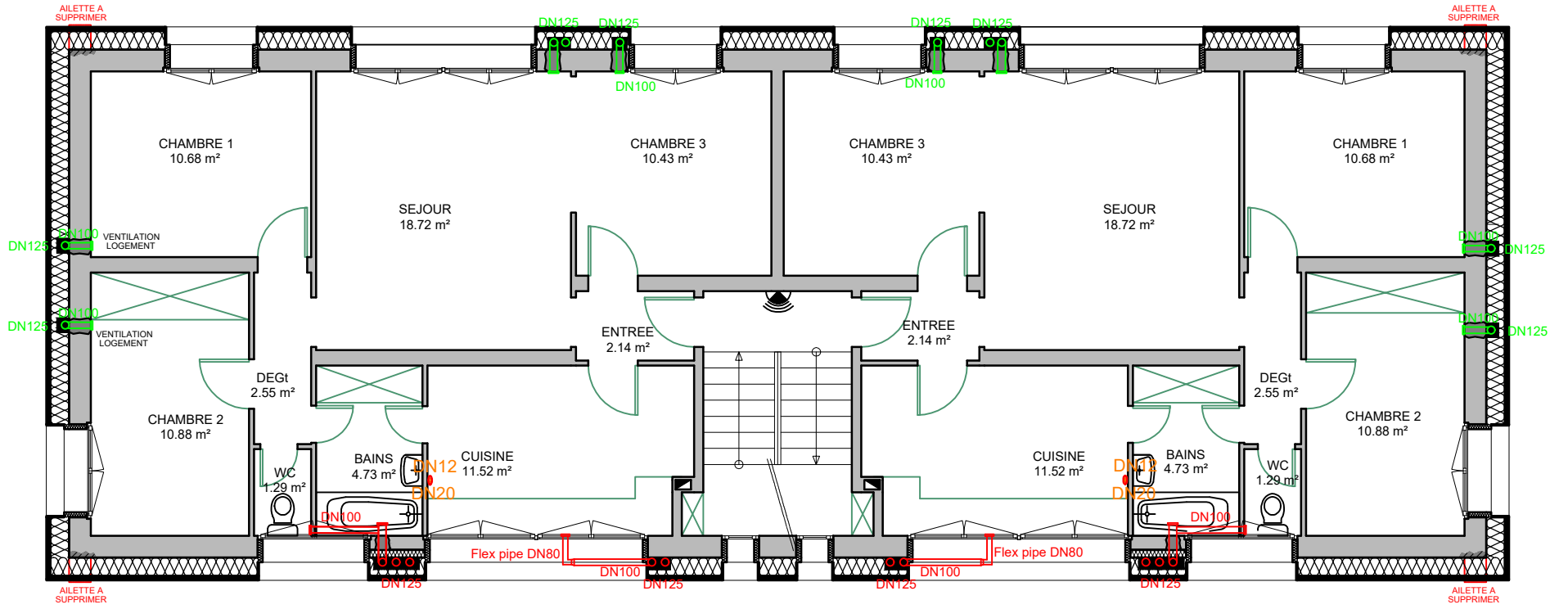

R+1

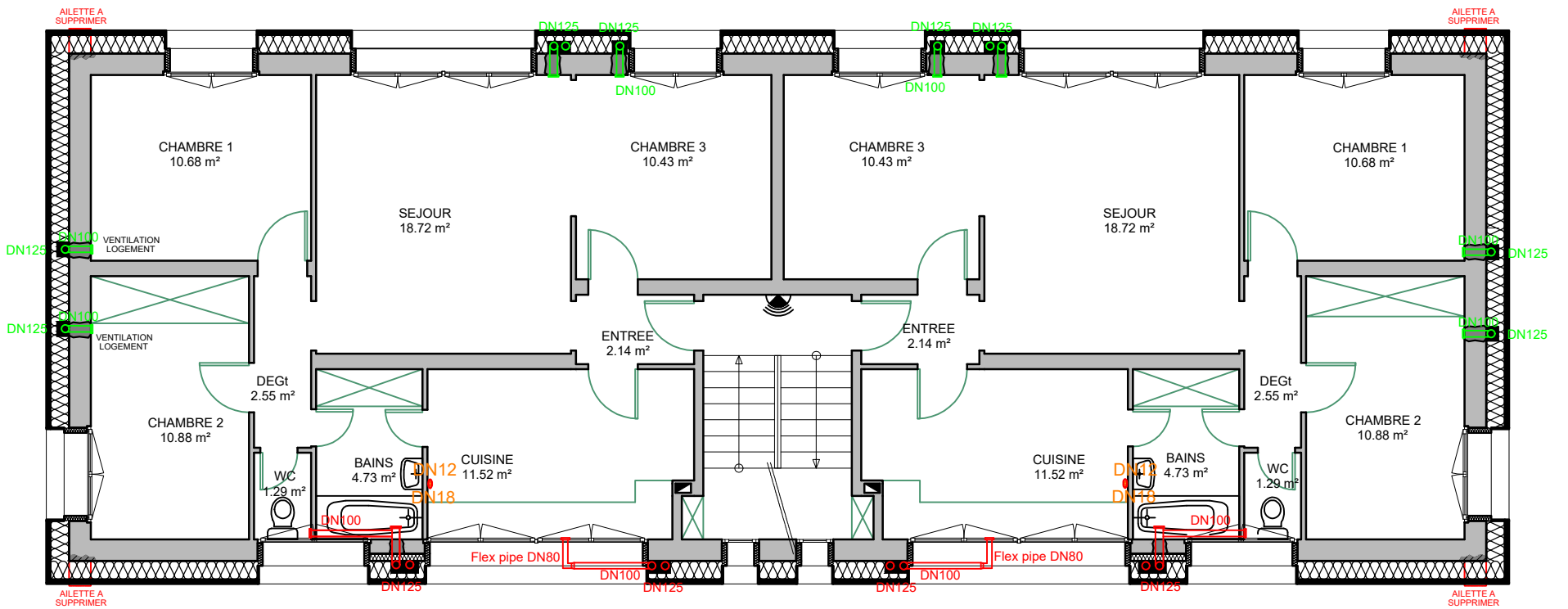

R+2

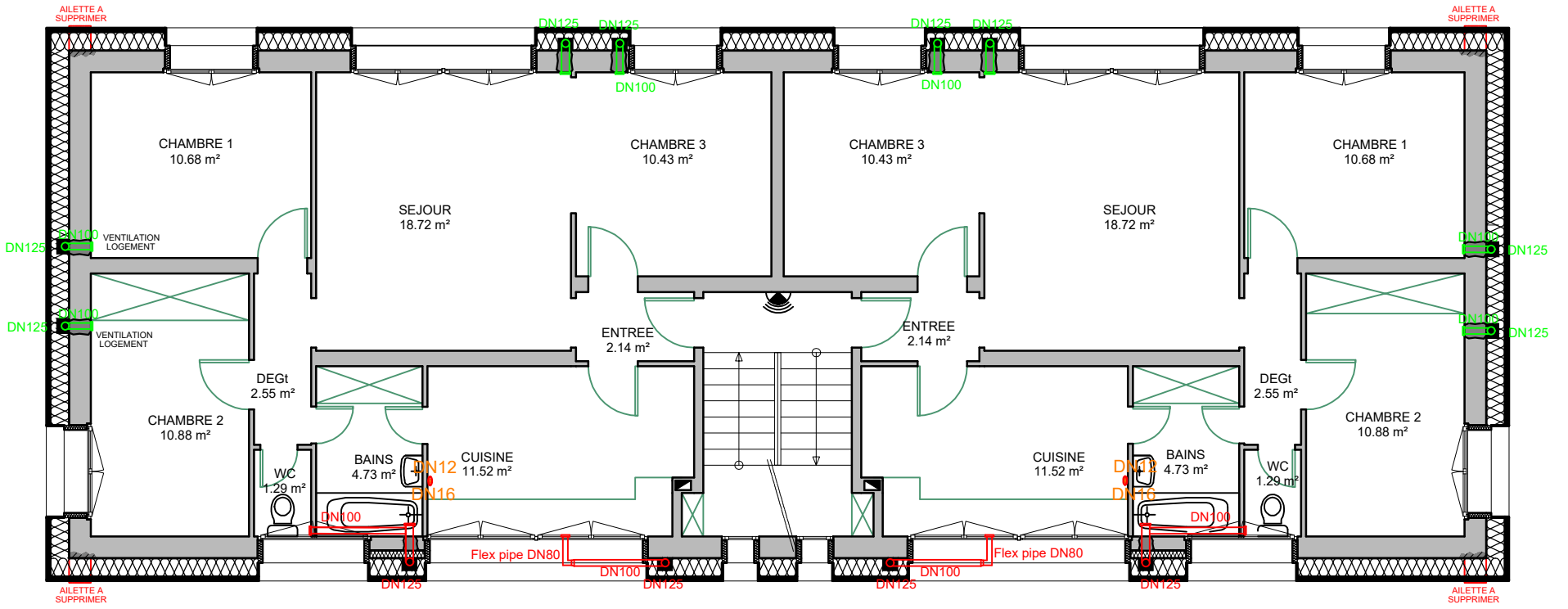

E			
D			
C			
B			
A			
0	23/09/16	ETABLISSEMENT DES PLANS PRO DCE	R.P.
Date	Description - modifications		Dessiné

MAITRE D'OUVRAGE: Le TOIT VOSGIEN Société Anonyme d'HLM
"Les Amériques"
8 Rue du Breuil
BP 31
88100 SAINT-DIE-DES-VOSGES Cedex

RENOVATION THERMIQUE - Bâtiment 6
logements GENAZVILLE

PRO

MAITRE D'OEUVRE MANDATAIRE:	ASCENDENSE ARCHITECTURE	3, Chemin des coteaux 88020 GERARDMER Tel. 03 64 05 59 33 Mail. benoit.ascendense@orange.fr www.ascendense.com
BET THERMIQUE et SANITAIRE:	TERRANERGIE	1, rue de l'herminette - 88020 SALLICOURT-SUR-VEURDRE Tel. 03 29 57 58 34 Mail. www.terranergie.com

LOT 7 Ventilation Chauffage Document n°: 7.7

Bâtiment 3 - Plans étages courants **0**

Date: 23/09/2016 Ech: 1:100 A3 - 420x297

Façade Est

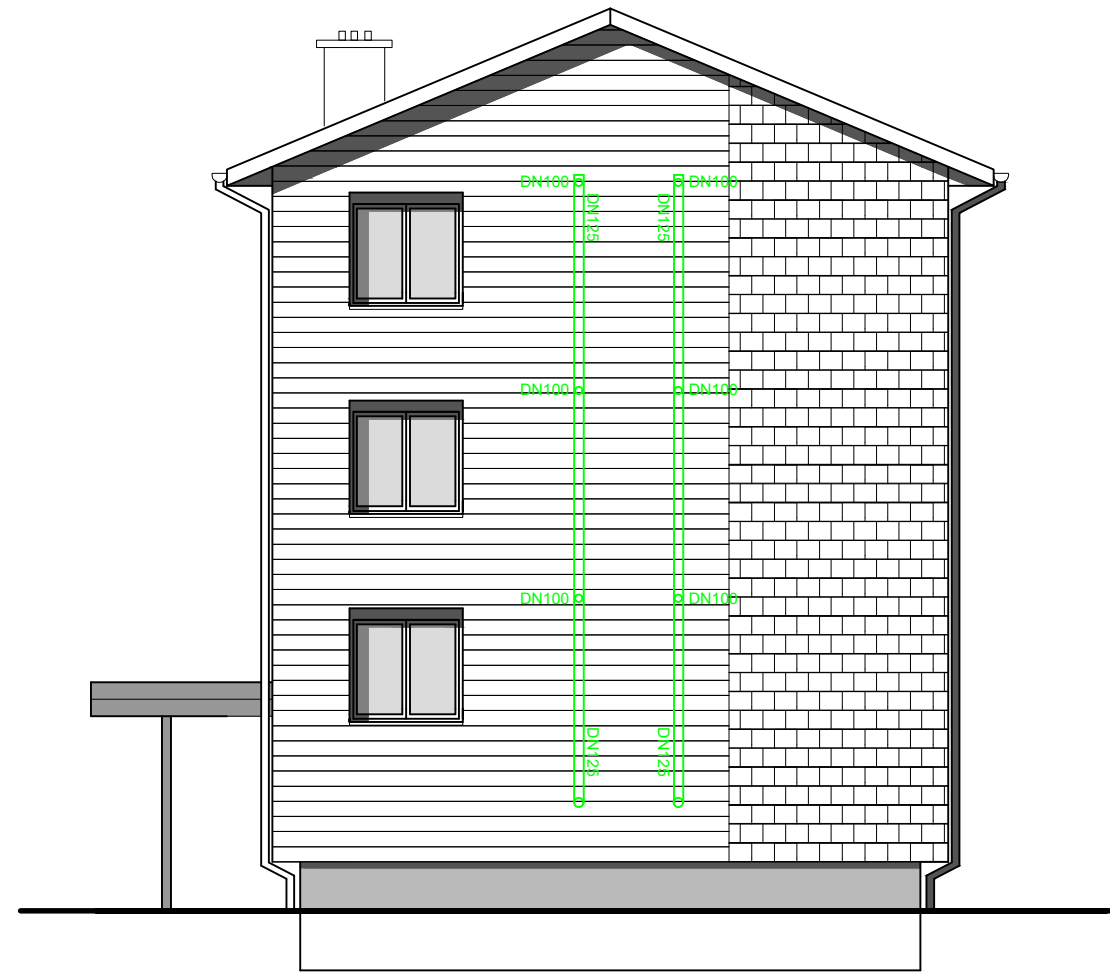

Façade Ouest

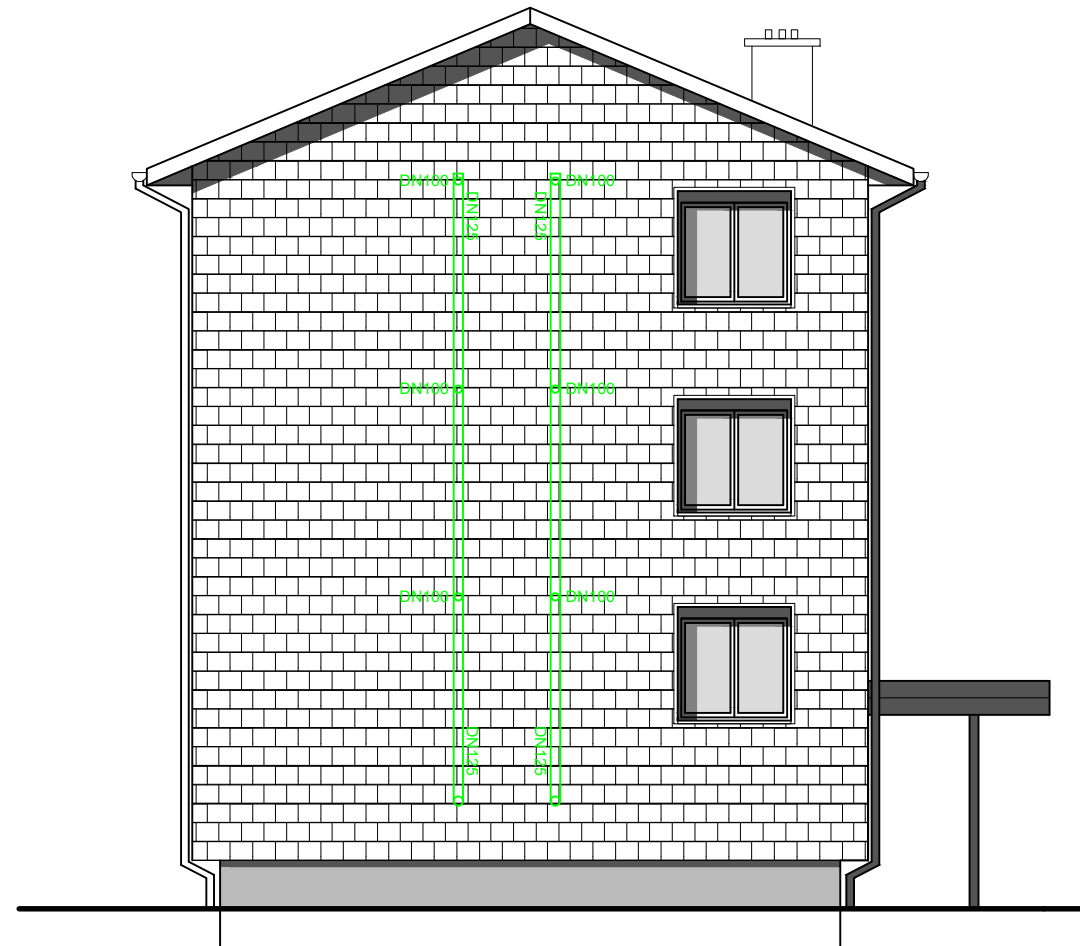

E		
D		
C		
B		
A		
0	23/09/16	ETABLISSEMENT DES PLANS PRO DCE R.P.
Date	Description - modifications	Dessiné

MAITRE D'OUVRAGE: Le TOIT VOSGIEN Société Anonyme d'HLM "Les Amériques" 8 Rue du Brûil BP 31 88100 SAINT-DIE-DES-VOSGES Cedex		
RENOVATION THERMIQUE – Bâtiment 6 logements GENAZEVILLE		
PRO		
MAITRE D'OEUVRE MANDATAIRE:	ASCENDENSE ARCHITECTURE	3, Chemin des Néveux 88400 GERARDMER Tél: 09 64 05 59 33 Email: henri.ascendense@orange.fr ascendense@orange.fr
BET THERMIQUE et SANITAIRE:	TERRANERGIE	1, rue de Kumborg - 88200 SALEXY SUR VESPRE Tél: 03 29 57 18 36 Email: terranergie@orange.fr
LOT 7 Ventilation Chauffage		Document n°: 7.9 INDICE
Bâtiment 3 - Façades E-O		0
Date : 23/09/2016 Ech: 1:100		AS - 420x297

Façade Nord



Façade Sud



E		
D		
C		
B		
A		
0	23/09/16	ETABLISSEMENT DES PLANS PRO DCE
	Date	Description - modifications
		Dessiné

MAITRE D'OUVRAGE: Le TOIT VOSGIEN Société Anonyme d'HLM "Les Amériques" 6 Rue du Brouil BP 31 88100 SAINT-DIE-DES-VOSGES Cedex		
RENOVATION THERMIQUE – Bâtiment 6 logements GENAZEVILLE		
PRO		
MAITRE D'OEUVRE MANDATAIRE:	ASCENDENSE ARCHITECTURE	3, Chemin des Glaises 88400 GERARDMER Tel. 09 64 05 09 33 Mail: ascendense@orange.fr ascendense@orange.fr
BET THERMIQUE et SANITAIRE:	TERRANERGIE	1 rue de Kellberg - 88800 SAULEY SUR MEURTHE Tel. 03 29 57 48 24 Mail: terranergie@orange.fr
LOT 7 Ventilation Chauffage		Document n°: 7.8) INDICE
Bâtiment 3 - Façades N-S		0
Date : 23/09/2016 Ech: 1/100		A3 - 420x297

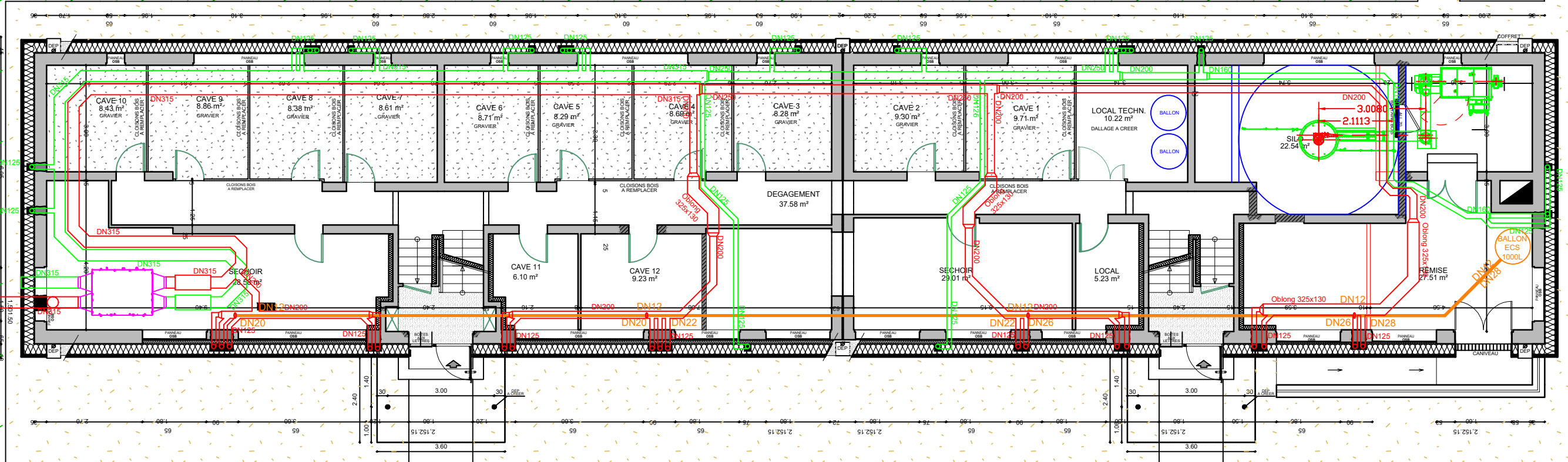

E		
D		
C		
B		
A		
0	23/09/16	ETABLISSEMENT DES PLANS PRO DCE
Date	Description - modifications	Dessiné

MAITRE D'OUVRAGE: **Le TOIT VOSGIEN Société Anonyme d'HLM**
 "Les Amériques"
 6 Rue du Breuil
 BP 31
 88100 SAINT-DIE-DES-VOSGES Cedex

RENOVATION THERMIQUE – Bâtiment 6
 logements GENAZEVILLE

PRO

MAITRE D'OEUVRE MANDATAIRE: **ASCENDENSE ARCHITECTURE**
 3, Chemin des oliviers
 88000 GENAZVILLE
 Tél: 09 64 05 99 33
 Mail: bureau.ascendense@orange.fr
 ascendense.architecture@orange.fr

BET THERMIQUE et SANITAIRE: **TERRANERGIE**
 1 rue de l'Industrie - 88000 SAULCY SUR MOSELLE
 Tél: 03 29 57 56 34
 Mail: terranergie@orange.fr

RDC

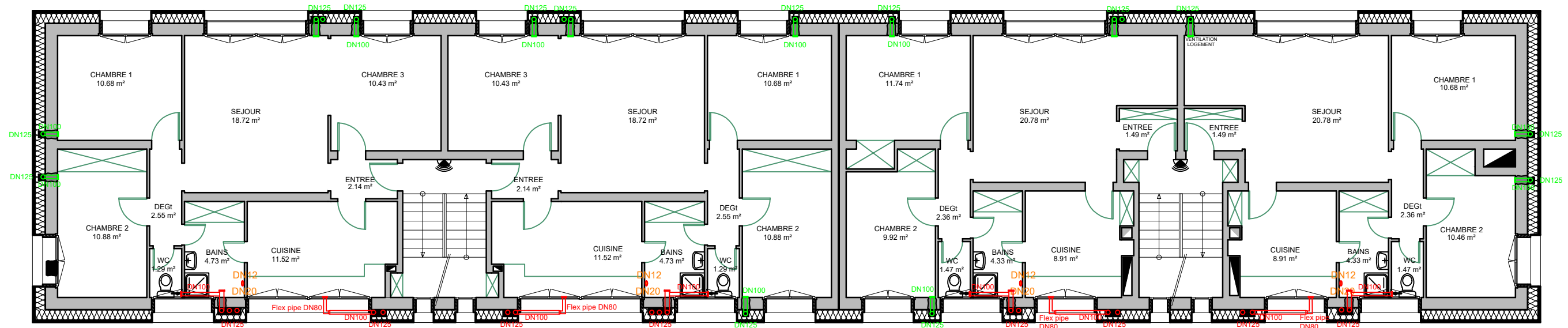

R+1

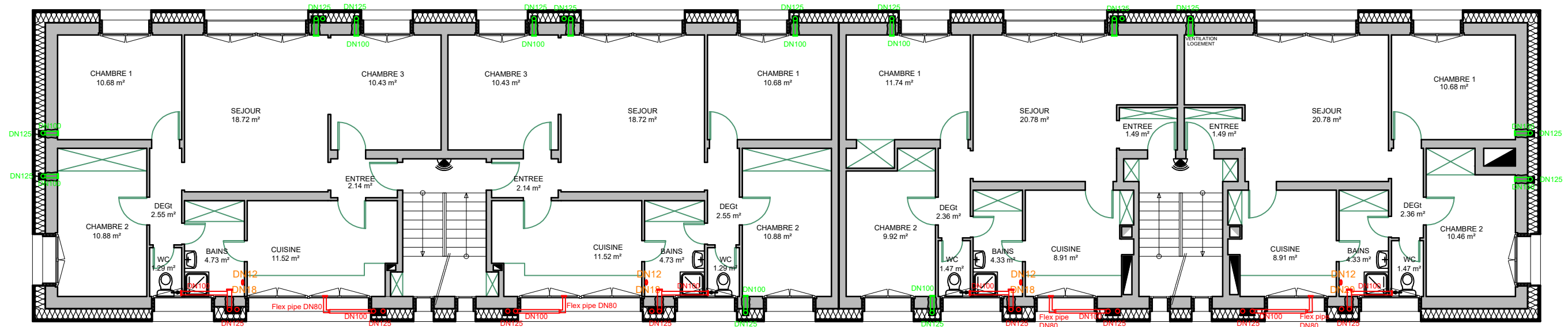

E		
D		
C		
B		
A		
0	23/09/16	ETABLISSEMENT DES PLANS PRO DCE
Date	Description - modifications	Desiné

MAITRE D'OUVRAGE: **Le TOIT VOSGIEN Société Anonyme d'HLM**
 "Les Amériques"
 6 Rue du Breuil
 BP 31
 88100 SAINT-DIE-DES-VOSGES Cedex

RENOVATION THERMIQUE - Bâtiment 6
 logements GENAZEVILLE

PRO

MAITRE D'OEUVRE: **ASCENDENSE ARCHITECTURE**
 3, Chemin des croix
 88400 GERARDMER
 Tél. 03 64 05 59 33
 Mail: toms.ascendense@orange.fr
 info@ascendense-architecture.fr

BET THERMIQUE et SANITAIRE: **TERRANERGIE**
 1, rue de la gare
 88100 SAINT-DIE-DES-VOSGES
 Tél. 03 29 38 34 88
 info@terrangerie.fr

R+2

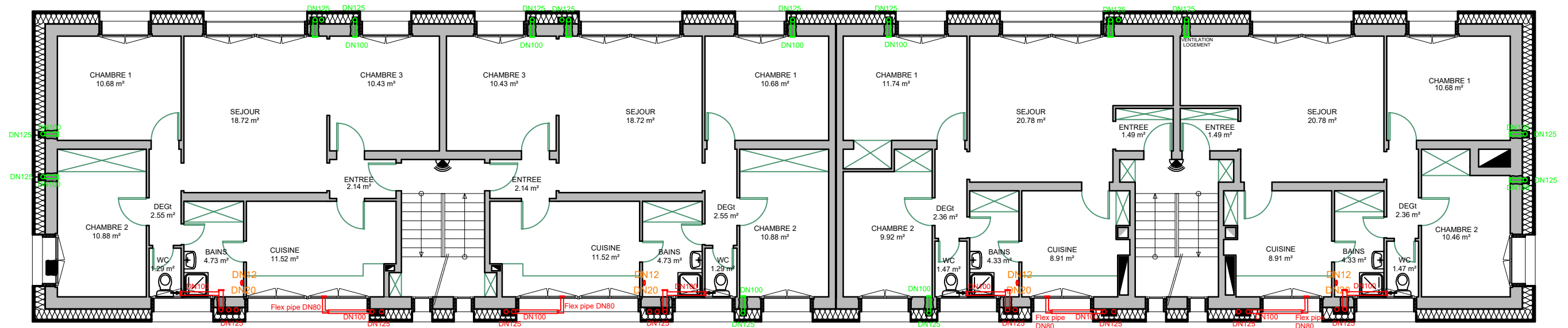

E		
D		
C		
B		
A		
0	23/09/16	ETABLISSEMENT DES PLANS PRO DCE
Date	Description - modifications	Designé

MAITRE D'OUVRAGE: **Le TOIT VOSGIEN Société Anonyme d'HLM**
"Les Amériques"
 6 Rue du Breuil
 BP 31
 88100 SAINT-DIE-DES-VOSGES Cedex

RENOVATION THERMIQUE - Bâtiment 6
 logements GENAZEVILLE

PRO

MAITRE D'OEUVRE: **ASCENDENSE ARCHITECTURE**
 3, Chemin des croix
 88400 GERARDMER
 Tél. 03 64 05 59 33
 Mail: toms.jacotins@orange.fr
 toms@ascendense-archi.fr

BET THERMIQUE et SANITAIRE: **TERRANERGIE**
 1, rue de la gare 88100 SAINT-DIE-DES-VOSGES
 Tél. 03 29 97 94 34
 Mail: terranergie@orange.fr

LOT 7 Ventilation Chauffage Document n°: 7.12

Bâtiment 5, 7 - Plans R+2 **0**

Façade Nord



Façade Est

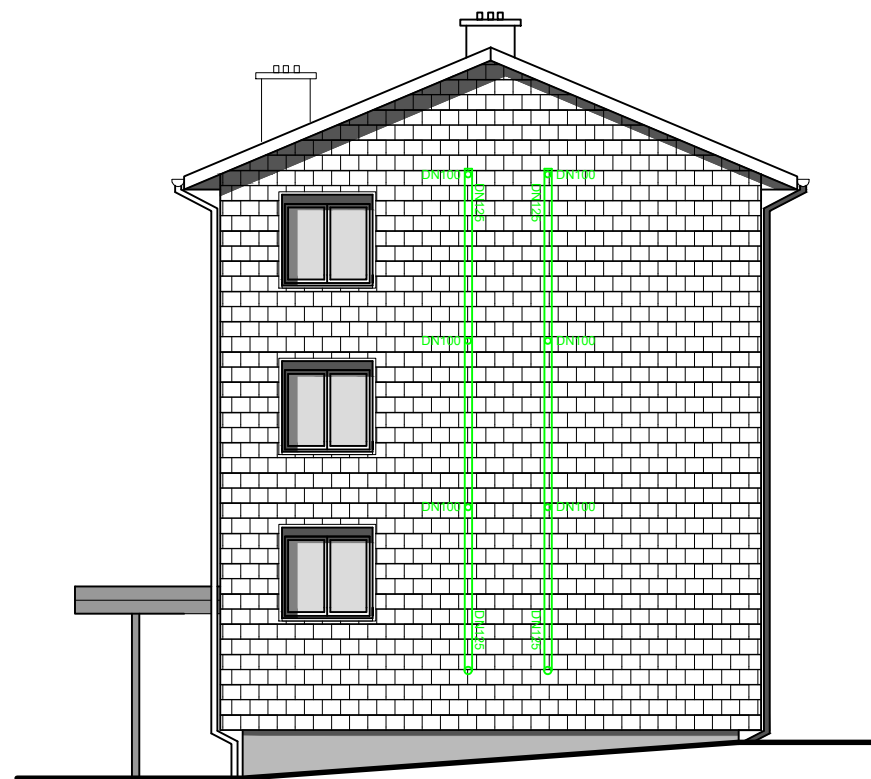

Façade Ouest

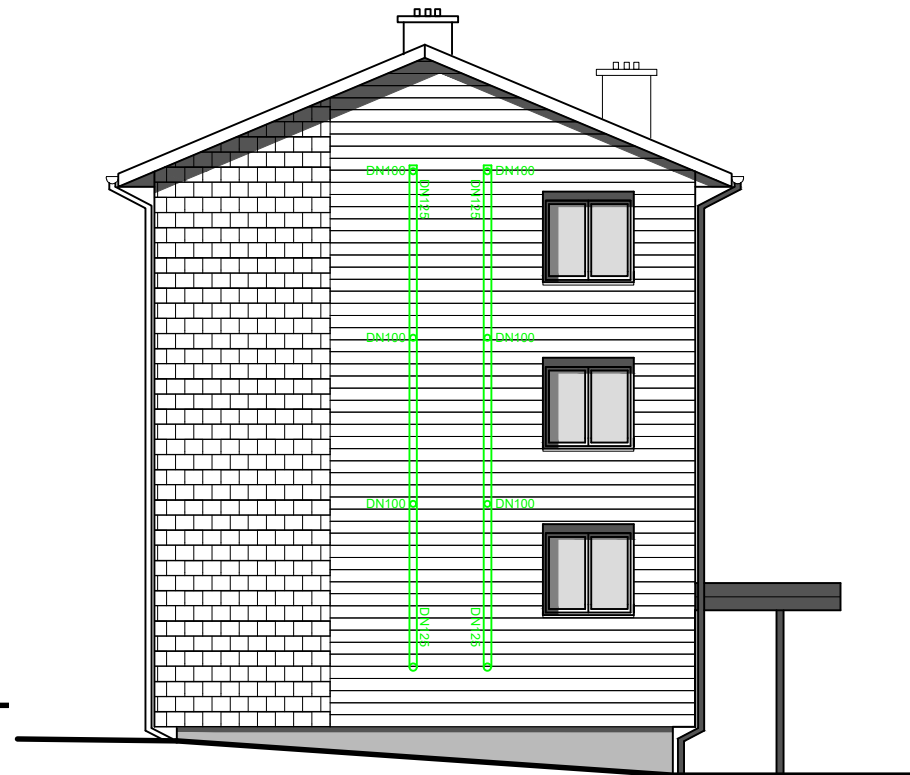

E		
D		
C		
B		
A		
0	23/09/16	ETABLISSEMENT DES PLANS PRO DCE R.P.
	Date	Description - modifications Dessiné

MAITRE D'OUVRAGE: **Le TOIT VOSGIEN Société Anonyme d'HLM "Les Amériques"**
 6 Rue du Breuil
 BP 31
 88100 SAINT-DIE-DES-VOGES Cedex

RENOVATION THERMIQUE - Bâtiment 6
 logements GENAZEVILLE

PRO

MAITRE D'OEUVRE: **ASCENDENSE ARCHITECTURE**
 3, Chemin des coteaux
 55400 GENAZVILLE
 Tél: 03 54 05 59 33
 Mail: contact.ascendense@orange.fr

BET THERMIQUE et SANITAIRE: **TERRANERGIE**
 11 rue de l'énergie, 54000 NANCY
 Tél: 03 29 57 98 34
 Mail: terranergie@wanadoo.fr

LOT 7 Ventilation Chauffage Document n°: 7.13

Bâtiment 5, 7 - Façades **0**

Date: 23/09/2016 Ech: 1:125 A3 - 420x297

Façade Sud



E		
D		
C		
B		
A		
0	23/09/16	ETABLISSEMENT DES PLANS PRO DCE
	Date	Description - modifications
		R.P.
		Desiné

Le TOIT VOSGIEN Société Anonyme d'HLM "Les Amériques" 6 Rue du Breuil BP 31 88100 SAINT-DIE-DES-VOSGES Cedex		
RENOVATION THERMIQUE - Bâtiment 6 logements GENAZEVILLE		
PRO		
MAITRE D'OEUVRE MANDATAIRE:	ASCENDENSE ARCHITECTURE	3, Chemin des coteaux 55400 GENAZVILLE Tél: 03 54 05 59 33 Mail: bureau.ascendense@orange.fr info@ascendense.fr
BET THERMIQUE et SANITAIRE:	TERRANERGIE	1, rue de l'énergie, 55200 SALES-CR. DE BOURBONVILLE Tél: 03 29 57 98 34 Site: terranergie.com
LOT 7 Ventilation Chauffage		Document n°: 7.14
Bâtiment 5, 7 - Façade Sud		0
Date : 23/09/2016 Ech: 1:125		A3 - 420x297

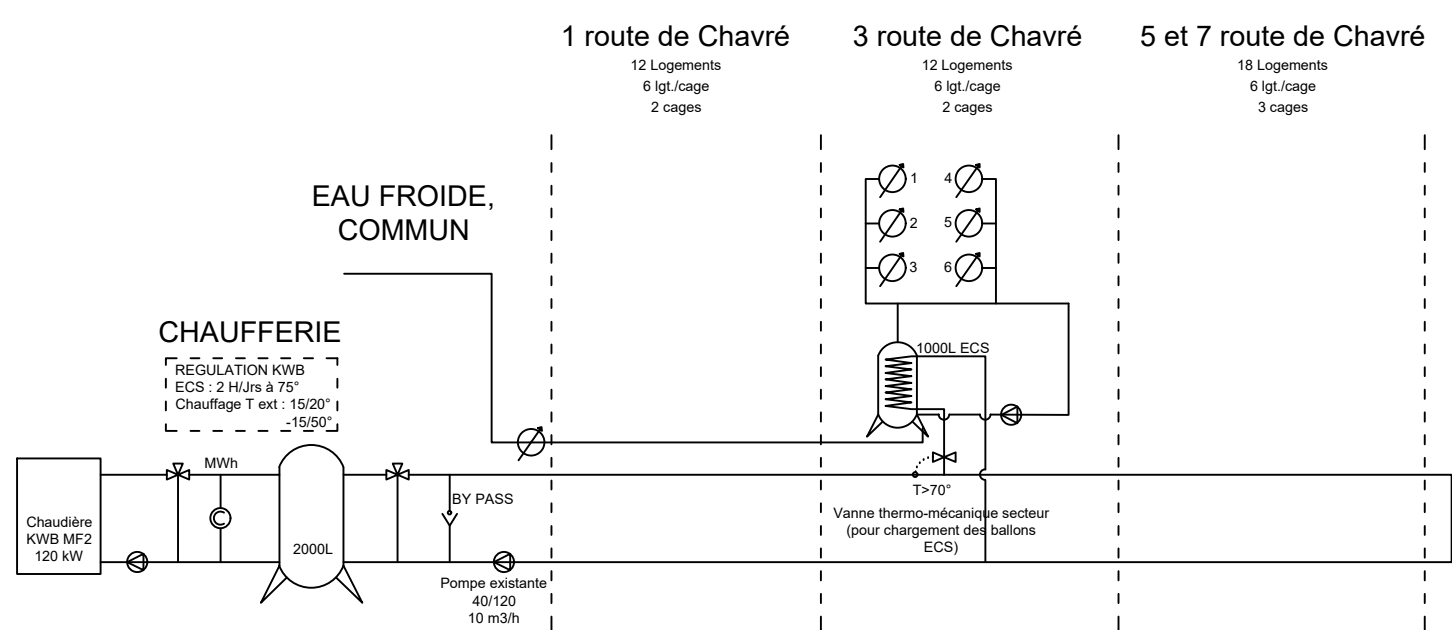
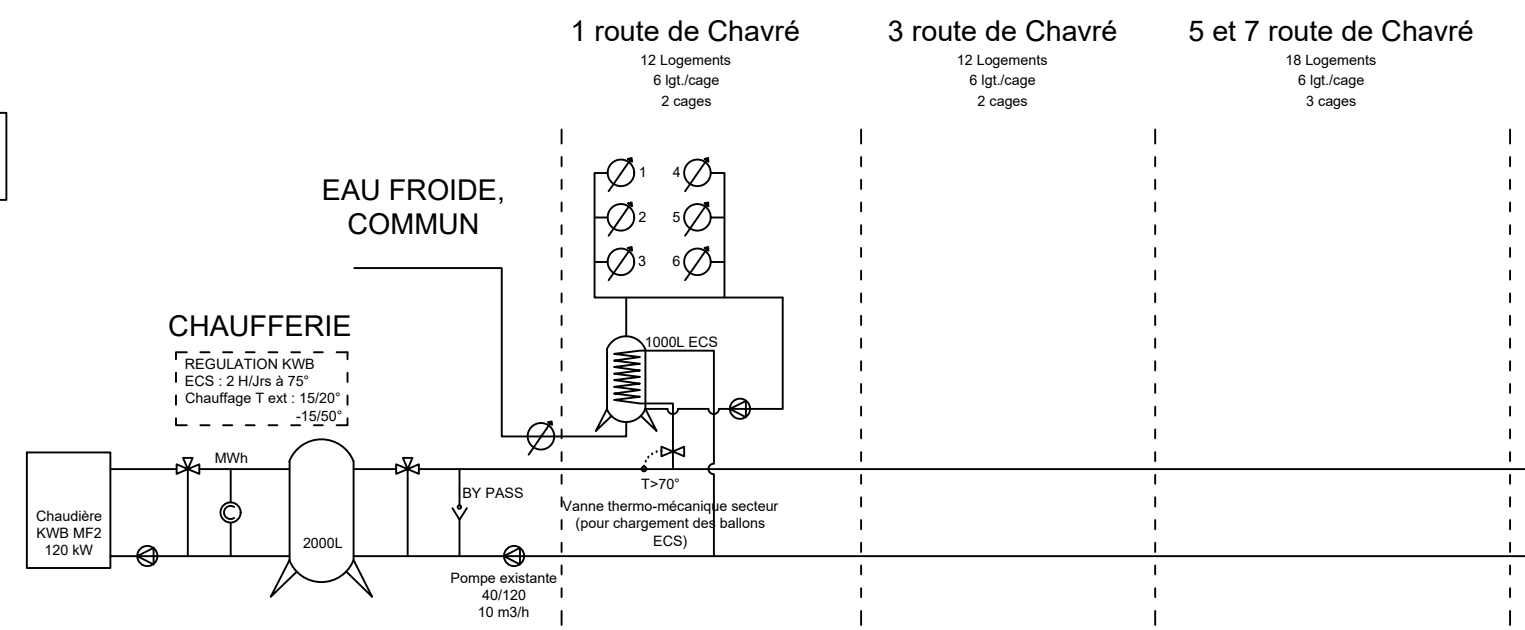
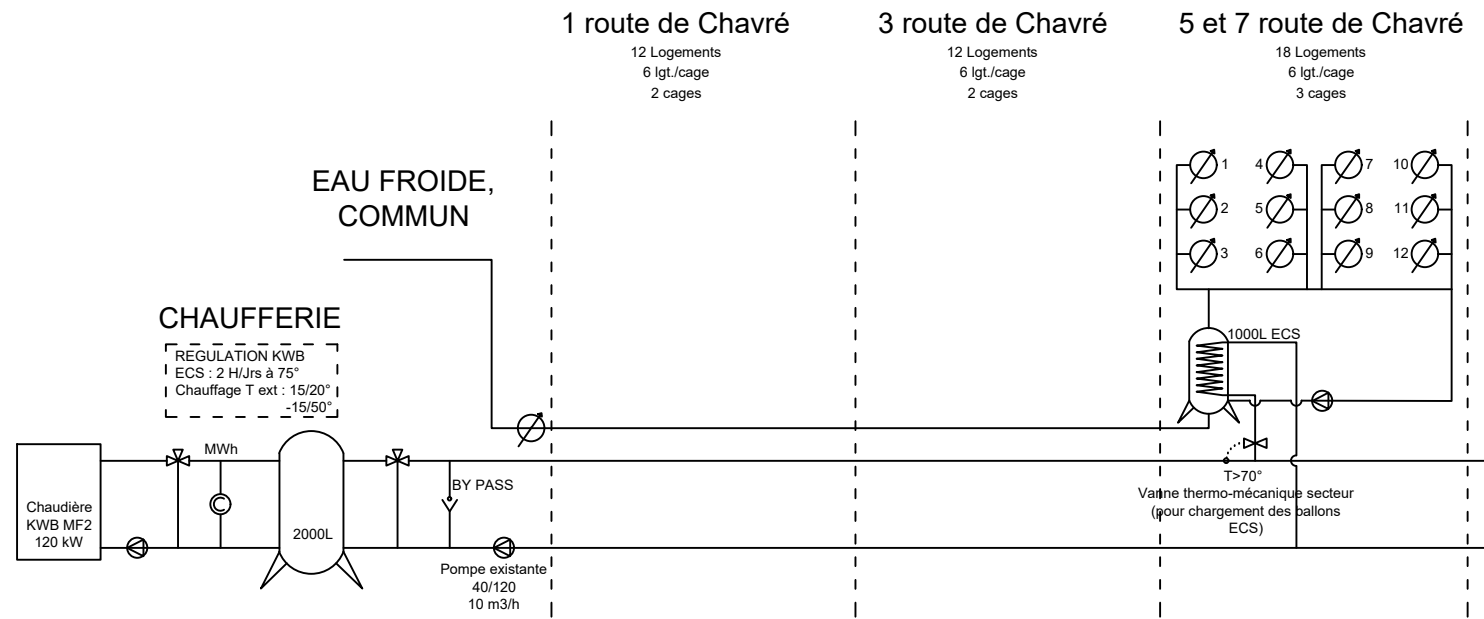

E		
D		
C		
B		
A		
0	23/09/16	ETABLISSEMENT DES PLANS PRO DCE R.P.
Date	Description - modifications	Dessiné

MAITRE D'OUVRAGE:	Le TOIT VOSGIEN Société Anonyme d'HLM "Les Amériques" 6 Rue du Breuil BP 31 88100 SAINT-DIE-DES-VOSGES Cedex	
RENOVATION THERMIQUE – Bâtiment 6 logements GENAZEVILLE		
PRO		
MAITRE D'OEUVRE MANDATAIRE:	ASCENDENSE ARCHITECTURE	3, Chemin des oiseaux 88100 GENAZEVILLE Tél. 03 84 05 59 33 Mail. batim.ascendense@orange.fr batim.ascendense@orange.fr
BET THERMIQUE et SANITAIRE:	TERRANERGIE	1, rue de l'énergie - 88100 Breuil - 88100 Tél. 03 84 57 34 34 Mail. terranergie@orange.fr
LOT 7 Ventilation Chauffage Document n°: 7.0 INDICE		
Schéma de principe		0
Date : 23/09/2016 Ech: 1:125 A3 - 420x297		